



4270
28

27/01

**क्षेत्राधिकार कार्यालय उप निबन्धक बरेली
लेखपत्र का संक्षिप्त विवरण**

| | | |
|--------------------------|---|--|
| लेखपत्र का प्रकार | - | वयनामा |
| सैगमेन्ट का नाम | - | अर्द्ध नगरीय क्षेत्र/पृष्ठ संख्या 47 क्रमांक 40 कॉलम 07 बी. कोड 1020 |
| 1. सम्पत्ति का प्रकार | - | कृषि भूमि |
| 2. मोहल्ला/ग्राम | - | कलारी पर0 तह0 व जिला बरेली |
| 3. सम्पत्ति का विवरण | - | खेत 840 |
| 4. सम्पत्ति का क्षेत्रफल | - | 0.2670 है0 कुल अपना सम्पूर्ण अंश |
| 5. विक्रय मूल्य | - | 25,00,000 /-रुपये |
| 6. सरकारी मालियत | - | 24,03,000 /-रुपये, |

हद्ददअर्वा-

| | | |
|--------|---|-------------|
| पूरब | - | नाली |
| पश्चिम | - | खेत नं0 839 |
| उत्तर | - | चकरोड |
| दक्षिण | - | खेत नं0 841 |

विक्रेता- श्रीमती मीरा देवी पत्नी श्री राधा कृष्ण निवासी 76, शक्ति नगर नवादा जोगियान बरेली

क्रेता- मैसर्स श्रीबाला जी बिल्डर्स द्वारा पार्टनर जितेन्द्र पटेल पुत्र श्री महेन्द्र पाल सिंह निवासी निधि स्टेट ऑफिस डोहरा, तह0 व जिला बरेली

मीरा



M/s SHRI BALAJI BUILDERS
P. Patel
PARTNER





INDIA NON JUDICIAL



IN-UP18743217219175X

Government of Uttar Pradesh

e-Stamp

N. K. Singh



Certificate No. : IN-UP18743217219175X
 Certificate Issued Date : 25-Feb-2025 12:25 PM
 Account Reference : NEWIMPACC (SV)/ up14207204/ BAREILLY SADAR/UP/BLY
 Unique Doc. Reference : SUBIN-UPUP1420720434538847191841X
 Purchased by : MESSRS SHRI BALAJI BUILDERS
 Description of Document : Article 23 Conveyance
 Property Description : AGRICULTURE LAND SITUATED AT KALARI BAREILLY
 Consideration Price (Rs.) :
 First Party : SMT MEERA DEVI
 Second Party : MESSRS SHRI BALAJI BUILDERS
 Stamp Duty Paid By : MESSRS SHRI BALAJI BUILDERS
 Stamp Duty Amount(Rs.) : 1,75,000
 (One Lakh Seventy Five Thousand only)



Please write on this side

मीरा

M/s SHRI BALAJI BUILDERS
Palan
 PARTNER

QE 0027756524

VOID VOID VOID

Important Note:
 1. The seal/embossed stamp of the Registrar of Stamps is required to verify the e-stamp. Mobile App or check printing is not sufficient to verify and therefore, certificate holder is requested to verify the original with the Registrar of Stamps if needed.
 2. The use of e-stamp is subject to the terms and conditions of the e-stamp.
 3. In case of any dispute, please inform the Government Authority.

क्षेत्राधिकार उप निबन्धक बरेली बयनामा कृषि भूमि, अर्द्ध नगरीय क्षेत्र निर्धारित भूमि दर 90 लाख रुपये प्रति हेक्टेयर, विक्रीत भूमि राष्ट्रीय राज्यमार्ग व जनपदीय मार्ग व लिंकमार्ग पर स्थित नहीं है, विक्रीत आराजी आवादी से सटी हुई नहीं है, तथा बोरिंग नहीं है, जिसके 200 मीटर की परिधि में कृषि हो रही है, जो शत्रू नजूल चर्च, वक्फ की सम्पत्ति नहीं है विक्रेता व क्रेता भारतीय नागरिक हैं शासनादेश संख्या 2756/11-2000-500/07 दिनांक 30 जून 2008 के अनुसार स्टाम्प अदा किया गया है।

बैनामा 25,00,000/-रुपये सरकारी कीमत 24,03,000/-रुपये, ई-स्टाम्प 1,75,000/-रुपये सर्टिफिकेट सं० IN-UP18 74 32172\9175 X दिनांक 25.02.2025ई० का संलग्न है।

मैं कि श्रीमती मीरा देवी पत्नी श्री राधा कृष्ण निवासी 76, शक्ति नगर नवादा जोगियान बरेली की हूँ विक्रेता अनुसूचित जाति व जनजाति की सदस्य नहीं हूँ।
मो० नं० 9411882410 आधार सं० XXXX XXXX 3505 पेन ALCPM2408B

मीरा



M/s SHRI BALAJI BUILDERS
Partner
PARTNER



आवेदन सं०: 202500787009360

विक्रय पत्र

वही सं०: 1

रजिस्ट्रेशन सं०: 4270

वर्ष: 2025

प्रतिफल- 2500000 स्टाम्प शुल्क- 175000 बाजारी मूल्य - 2403000 पंजीकरण शुल्क - 25000 प्रतिलिपिकरण शुल्क - 80 योग : 25080

श्री मैसर्स श्रीबाला जी बिल्डर्स द्वारा
जितेन्द्र पटेल अधिकृत पदाधिकारी/ प्रतिनिधि,
पुत्र श्री महेन्द्र पाल सिंह
व्यवसाय : अन्य
निवासी: मिथि स्टेट आफिस डोहरा तह० व जिला बरेली



श्री. मैसर्स श्रीबाला जी बिल्डर्स द्वारा

जितेन्द्र पटेल अधिकृत
पदाधिकारी/ प्रतिनिधि

ने यह लेखपत्र इस कार्यालय में दिनांक
10/03/2025 एवं 12:13:56 PM बजे
निबंधन हेतु पेश किया।

रजिस्ट्रीकरण अधिकारी के हस्ताक्षर

रवि प्रकाश वर्मा
उप निबंधक : सदर प्रथम
बरेली
10/03/2025

विकार/सुकसेना
निबंधक लिपिक
10/03/2025



मैने अपनी खुशी से बदुररती होश व हवास में बिला किसी जन्न व दबाव के खूब सोचकर व समझकर अपनी आराजी भूमिधरी खेत 840 रकवई 0.2670है0 कुल अपना सम्पूर्ण अंश वय किया, लगानी सालाना 60ख अनुसार वाकै ग्राम कलारी पर0 तह0 व जिला बरेली महदूदा जैल ममलूका मकबूजा अपनी जिस पर मै मुकिरा वहैसियत संक्रमणीय भूमिधरी के मालिक काबिज व दखील चली आ रही हूँ और मेरा नाम कागजात सरकारी माल मे विधिवत रूप से दर्ज है और आराजी भूमिधरी मजकूर कहीं मकफूल व मुन्तकिल देनदार किसी मुतालवा व मुआवजा वक्फ व जमानत व कुर्की कर्जेजात सरकारी व गैर सरकारी इक्यूटेबिल मार्गेज बंधक, दानपत्र आदि में नही हैं और न ही आराजी मजकूर पर किसी भी बैंक व संस्था से लोन लिया है और न ही किसी भी शख्स को कोई अधिकार दिये हैं और न ही आराजी मजकूर की बावत किसी भी न्यायालय में कोई वाद लम्बित है और न ही चल रहा है और न ही आराजी मजकूर किसी प्रकार के भूमि अधिग्रहण मे शामिल है आराजी भूमिधरी मजकूर सब तरह से पाक व साफ है इन सब बातों की जिम्मेदारी अपने इत्मिनान पर क्रेता को दिलाकर साथ सब हदूद व हकूक मिराफिक दाखिली व खारजी के विल ऐवज मुवलिंग 25,00,000/-रूपये के बदस्त मैसर्स श्रीबाला जी बिल्डर्स द्वारा पार्टनर जितेन्द्र पटेल पुत्र श्री महेन्द्र पाल सिंह निवासी निधि स्टेट ऑफिस डोहरा, तह0 व जिला बरेली मो0 नं0 7500584433 आधार सं0 XXXX XXXX 3576 पेन AEBF57793H क्रेता के हाथ बजरुरत इखराजात जायज मिलने कीमत मुनासिब के कतई बेच डाली और वय कतई कर दी जरे समन तमाम व कमाल हस्व

मीरा



M/s SHRI BALAJI BUILDERS
 P. P. A. D.
 PARTNER



बही सं०: 1

रजिस्ट्रेशन सं०: 4270

वर्ष: 2025

निष्पादन लेखपत्र वाद सुनने व समझने मजमुन व प्राप्त धनराशि रु प्रलेखानुसार उक्त विक्रेता: 1

श्रीमती मीरा देवी, पत्नी श्री राधा कृष्ण

निवासी: 76 शक्ति नगर नवादा जोगियान बरेली

व्यवसाय: अन्य

मीरा

क्रेता: 1



श्री मेसर्स श्रीबाला जी बिल्डर्स के द्वारा जितेन्द्र पटेल, पुत्र श्री महेन्द्र पाल सिंह

निवासी: निधि स्टेट आफिस डोहरा तह० व जिला बरेली

व्यवसाय: अन्य

Mahend



ने निष्पादन स्वीकार किया। जिनकी पहचान पहचानकर्ता: 1

श्री नरेश चन्द्र वर्मा, पुत्र श्री राम स्वरूप

निवासी: सेवा अस्पताल के सामने इसाईयो की पुलिया कटरा चौद खां बरेली

व्यवसाय: अन्य

पहचानकर्ता: 2

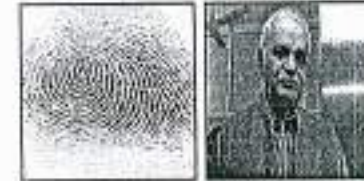

श्री जितेन्द्र पटेल पुत्र श्री महेन्द्र पाल सिंह

निवासी: होउस नम्बर 43 डोहरा बरेली

व्यवसाय: अन्य



ने की। प्रत्यक्षतः भद्र साक्षियों के निशान अगूठे नियमानुसार लिए गए हैं।

टिप्पणी:



रजिस्ट्रीकरण अधिकारी के हस्ताक्षर

Ravi Prakash Verma
रवि प्रकाश वर्मा
उप निबंधक: सदर प्रथम
बरेली
10/03/2025

Vikas Sakseena
विकास सक्सेना,
निबंधक लिपिक बरेली
10/03/2025

तफसील जैल वसूल पाकर आराजी भूमिधरी मजकूर पर क्रेता को मालिक व काबिज कर दिया मेरा व वारिसान व कायम मुकामान मेरे का आराजी भूमिधरी मजकूर में कोई हक व मिल्क किसी भी किस्म का बाकी नहीं रहा और न आइन्दा को होगा वय कामिल तौर पर नाफिज हो गई तकाबिजुल बदलैन अमल में आ गया यह शर्त साफ तौर पर करार पाई कि सानी उलहाल अगर कोई सहीम शरीक, हिस्सेदार, किफालतदार, उज्जदार, हकदार, दावेदार या अन्य कोई शख्स पैदा होकर दावा आराजी भूमिधरी मजकूर की बावत करे जुज या कुल कब्जा क्रेता से निकल जावे तो क्रेता को अख्यार वापसी जरे समन मय हर्जा व खर्चा जात व दीगर जायदाद हर किस्म मेरी से हासिल होगा, तथा प्रश्नगत भूमि का पूर्व मे कोई बयनामा नहीं किया गया है और न ही उक्त भूमि का अन्य किसी के पक्ष मे इकरारनामा मुहायदावय व मुख्तारनामा व वसीयत व दानपत्र किया गया है भूमि का स्वामित्व, कब्जा व चौहददी मे कोई विवाद नहीं है, प्रस्तुत लेखपत्र उभय पक्षों द्वारा उपलब्ध कराये गये मालिकाना कागजात व उनके द्वारा बताये गये तथ्यों के आधार पर दस्तावेज लेखक द्वारा तैयार किया गया है उसकी सम्पूर्ण जिम्मेदारी पक्षकारों की है और उसका कोई उत्तर दायित्व लेखक व टाईपकर्ता का नहीं होगा, लिहाजा यह बयनामा कतई लिख दिया कि सनद् हो और समय पर काम आवे । वाजै हो कि आधार कार्ड मे विक्रेता का नाम मीरा अंकित है तथा खतौनी मे मीरा देवी अंकित है दोनो नाम एक ही महिला अर्थात् विक्रेता के ही है।

मीरा



M/s SHRI BALAJI BUILDERS
Partner
PARTNER



हद्दअर्वा :-

- पूरब — नाली
 पश्चिम — खेत नं0 839
 उत्तर — चकरोड
 दक्षिण — खेत नं0 841

घोषणा

हम पक्षकार घोषित करते हैं कि विक्रीत सम्पत्ति मूल्यांकन सूची के क्षेत्राधिकार में दिये गये सीमांकन के अन्तर्गत स्थित है। विक्रीत सम्पत्ति डोहरा-लालपुर मार्ग से लगभग 1000 मीटर की दूरी पर स्थित है मूल्यांकन सूची के पृष्ठ संख्या 47 क्रमांक 40 कॉलम 07 बी. कोड 1020 में निर्धारित दर के अनुसार गणना कर स्टाम्प शुल्क अदा किया गया है। प्रलेख में दिये गये विवरण की पूर्ण जिम्मेदारी हम पक्षकारों की होगी स्टाम्प अधिनियम की धारा 27 का पूर्ण पालन किया गया है , हम पक्षकार घोषित करते है कि हस्तान्तरित भूमि का गाटा संख्या महायोजना मे प्रस्तावित भू-उपयोग, पार्क, खुले स्थल, हरित पट्टिका, क्रीडा स्थल तथा महायोजना मार्ग होने की दशा मे भू-उपयोग के विरुद्ध निर्माण किये जाने की दशा मे ध्वस्तीकरण सहित समस्त विधिक कार्यवाही हेतु क्रेता उत्तरदायी होगा।

मीरा



M/s SHRI BALAJI BUILDERS
 Patel
 PARTNER



200 मी. का विजया में नक्का
नक्की

काँक ग्राम कालसी तह.
जिला कोली

खेता: श्रीमती श्रीमती देवी

केस में एस श्रीकाला गणिकर
खेत नं. 840



मीरा



M/s SHRI BALAJI BUILDERS

Partner
PARTNER



विलेख सं०.....वर्ष..... 2025

सम्पत्ति का फोटो

मकान नं०/प्लॉट नं०

सम्पत्ति स्थिति गाँव कालवो तह. कोहली

विक्रेता काश्री श्रीरा देवी

क्रेता पाल्कर जितेन्द्र पटेल



श्रीरा

ह० विक्रेता

M/s SHRI BALAJI BUILDERS

Partner
PARTNER

ह० क्रेता



भारत सरकार
Government of India



Issue Date: 03/07/2012



नरेश चंद्र वर्मा
Narash Chandra Verma
जन्म तिथि/DOB: 18/11/1955
पुरुष/ MALE

5602 4747 5132

VID : 9104 8095 7874 8283

मेरा आधार, मेरी पहचान



भारतीय विशिष्ट पहचान प्राधिकरण
Unique Identification Authority of India



पता:
S/O राम स्वरोप, सेवा हॉस्पिटल के सामने, ९११-ए, कटरा
चौक खा, ईसाईया की पुलिया, बरेली, बरेली,
उत्तर प्रदेश - 243005

Address:
S/O Ram Swaroop, Opp. Seva Hospital, 911-
a, Katra Chand Khan, Isaiyon Ki Puliya,
Bareilly, Bareilly,
Uttar Pradesh - 243005

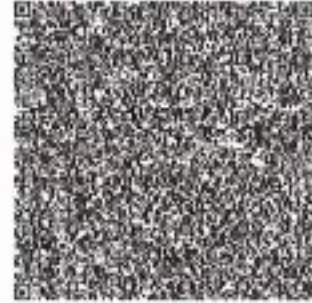

5602 4747 5132

VID : 9104 8095 7874 8283



1947



help@uidai.gov.in



www.uidai.gov.in

 भारत सरकार
GOVERNMENT OF INDIA



गानेन्द्र पटेल
Gyanendra Patel
जन्म तिथि / DOB : 01/11/1987
पुरुष / MALE

5771 3512 3590



अभ्यास - आम आदमी का अधिकार

 भारतीय विशिष्ट पहचान प्राधिकरण
UNIQUE IDENTIFICATION AUTHORITY OF INDIA

पता:
कमल महेंद्र पाल सिंह, हाउस नं 43
गांव दोहरा, बरेली, बरेली, उत्तर
प्रदेश, 243006

Address:
S/O: Mahendra Pal Singh,
house no 43 village dohra,
Bareilly, Bareilly, Uttar Pradesh,
243006



1947
महान 200 1947

 help@uidai.gov.in

 www.uidai.gov.in

P.O. Box No.1947,
Bangalore-560 301

G. Patel



भारत सरकार



मीरा
Meera
जन्म तिथि/DOB: 01/01/1960
महिला/ FEMALE



8335 1664 3505

आधार - आम आदमी का अधिकार

मीरा



भारतीय विशिष्ट पहचान प्राधिकरण

भारतीय विशिष्ट पहचान प्राधिकरण INDIA

पता:
अध्यापिका: राधा कृष्ण, 76, शक्ति नगर, बरेली, बरेली,
उत्तर प्रदेश - 243006

Address:
W/O: Radha Krishan, 76, SHAKTI NAGAR,
Bareilly, Bareilly,
Uttar Pradesh - 243006



QR Code with Photograph

8335 1664 3505

1800 300 1047

help@uidai.gov.in

www.uidai.gov.in

P.O. Box No.1047,
Gangapur-209 001

आयकर विभाग
INCOME TAX DEPARTMENT



भारत सरकार
GOVT. OF INDIA

MEERA

SHREE NIWAS

01/01/1960

Permanent Account Number

ALCPM2408B

मीरा
Signature



31032005

मीरा



M/S SHRI BALAJI BUILDERS

Nidhi Estate Office, Dohra Road, Bareilly

Date- 25/2/25

We Mr. Jitendra Patel (Partner -1), Mrs. Swati Singh (Partner-2) and Smt. Dhan Devi (Partner-3) partners of M/s Balaji Builders hereby resolved that all the sales, purchases, documents execution and banking transactions of the firm shall be carried on by Mr. Jitendra Patel S/o Shri Mahendra Pal Singh (Partner-1 of the firm).

For M/s Shri Balaji Builders

M/s SHRI BALAJI BUILDERS
Jitendra Patel
PARTNER

(Swati Singh) M/s SHRI BALAJI BUILDERS
Partner

Swati Singh
PARTNER

M/s SHRI BALAJI BUILDERS
(Dhan Devi)
Partner

धन देवी
PARTNER

25/2/25



भारत सरकार
Government of India



Issue Date: 06/02/2015



जितेन्द्र पटेल
Jitendra Patel
जन्म तिथि/DOB: 15/08/1990
पुरुष/ MALE

2328 3769 3576

VID : 9129 8842 9687 4938

मेरा आधार, मेरी पहचान



भारतीय विशिष्ट पहचान प्राधिकरण
Unique Identification Authority of India



पता:
S/O महेंद्र पाल सिंह, ., एच.एन.43 डोहरा, बरेली, बरेली,
उत्तर प्रदेश - 243006

Address:
S/O Mahendra Pal Singh, ., h.n.43 dohra,
Bareilly, Bareilly,
Uttar Pradesh - 243006

Download Date: 28/01/2023

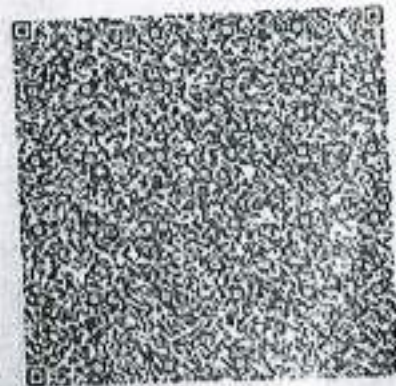

2328 3769 3576

VID : 9129 8842 9687 4938



1947



help@uidai.gov.in



www.uidai.gov.in

M/s SHRI BALAJI BUILDERS
Shri Balaji
PARTNER

आयकर विभाग
INCOME TAX DEPARTMENT



भारत सरकार
GOVT. OF INDIA

स्थायी लेखा संख्या कार्ड
Permanent Account Number Card
AEBFS7793H



नाम / Name
SHRI BALAJI BUILDERS

निर्माण / गठन की तारीख
Date of Incorporation/Formation
14/12/2019

M/s SHRI BALAJI BUILDERS
Patel
PARTNER

आर०सी० प्रपत्र-11
 उत्तर प्रदेश राजस्व संहिता, 2003 की धारा 34 के
 अन्तर्गत भूमि के अन्तरण की रिपोर्ट

पेज नं.

तहसीलदार

सहकर
 जमी
 तहसील
 जिला

1. आदिशक का नाम, पितृनाम और पता : मैसर्स श्रीबालाजी बिल्डर्स प्रा. लि. (जि. ए. ए. डी.)
पेठे, पुणे, महाराष्ट्र
2. हस्तांतरण के द्वारा अर्जित भूमि का विवरण (अंशक और नू-राजस्व संहिता) :
0-2670 हे. ग्रा. कल्याण, त. ए. व. जिला पुणे
ख. नं. 840/30 का
3. अन्तरणकर्ता का नाम, पितृनाम और पता : श्रीमती श्रीमती देवीपती श्री
गोपाकृष्ण शि. उ. अ. नवाहा, गौरीगंज
4. अंतरितीया का नाम, पितृनाम और पता (यदि कोई हो) : _____
5. हस्तांतरण की प्रकृति (विक्री, दान इत्यादि) : विक्री
6. अन्तरण बिलेख के निबन्धन एवं उनके निष्पादन की तिथि : _____
7. प्रतिफल की धनराशि : _____
8. कोई अन्य विवरण : _____

दिनांक : _____

M/s SHRI BALAJI BUILDERS
 Partner
 PARTNER

पेज नं.





शपथ-पत्र (खरीदार)

समक्ष श्रीमान तहसीलदार सदा बरेली

शपथ पत्र निम्नलिखित ~~मेरे पास व मेरे पति पत्नी~~ ~~नाबालिग लडके व लडकियों~~ ~~किसी के पास भी~~ ~~सबको मिलाकर उ 0 प्र 0 में 12.50 एकड़ भूमि से अधिक नहीं है।~~



यह कि मेरे पास व पति पत्नी नाबालिग लडके व लडकियों किसी के पास भी सबको मिलाकर उ 0 प्र 0 में 12.50 एकड़ भूमि से अधिक नहीं है।

यह कि खरीदी हुई भूमि पर मेरा कब्जा है और इसको मिलाकर भी मेरे पास व लडके व लडकियों किसी के पास भी व सबको मिलाकर उ 0 प्र 0 में 12.50 एकड़ भूमि से अधिक नहीं है।

3. यह कि आराजी सीलिंग से प्रभावित नहीं है।

M/s SHRI BALAJI BUILDERS

Shri Balaji
PARTNER



उपरोक्त कथन भेरी जानकारी मे दुखस्त व सही है टाईप कराकर व मुकाम बरेली आज दि 0 को तसदीक किया।

मिनिस्टर
Presented in all-India before the
to the contents of the original and
confirmed the contents which have
SURAJ PAL
Advocate & Notary
Bareilly (U.P.) India
Reg. No. 15415/17
Valid Upto 02/10/2027

M/s SHRI BALAJI BUILDERS

Shri Balaji
PARTNER



उद्घरण खतौनी (अप्रमाणित प्रति)

25/Feb/2025 14:07:56

Hindi

उप क्रमांक : 130420 उप का नाम (पुस्तक): कस्तूरी (शैली) खतौनी : खैली नगर : खैली
पता नं : 1426-1431 (01 कुल, 2018 से 30 अ, 2024) भाग : 1

(1) उदा संख्या : 00458

श्रेणी : 1-क / भूमि जो संकल्पित भूमिपते के अधिनियम में हो। भूमि का विवरण

खतौदार का अंक

(2) नाम/विना-
पति-संयोजक-
प्रकार का
भू / याता
कोड / अक्षर
नं (अन्तिम
अक्षर धन नं
(6-9 स्थान
के अंक) /
भा /
योजना वि
(अवकाश
है)

(3) न्यायलय का नाम /
कानून/विधि का संख्या
अनुया संख्या /
अक्षर का दिनांक / का
का अक्षर

(4) धर (5) गाटा (एकीकृत) (6) भूट का कुल क्षेत्रफल (हे) (7) भूट का क्षेत्रफल (हे) (8) खतौदार का क्षेत्रफल (हे) (9) खतौदार का क्षेत्रफल (हे)

| | | | | | | | |
|-----|---|--------|-----------------------|--------|-------|-------|------|
| 840 | 1) श्रमती श्रीम देवीराज कपूर/नि, नगरा वेगियान | 1420रू | 840(1304200840000012) | 0.2670 | 1) 1) | 1) 1) | 8.35 |
|-----|---|--------|-----------------------|--------|-------|-------|------|

कला गेटे - एक - कुल क्षेत्रफल - राज्य दस्तावेज दो क भाग मूल (शैली) कुल भू-प्राप्ति - अंक दस्तावेज तीन पीच भागे
कुल अंक को खतौनी - राज्य दस्तावेज दो क भाग मूल (शैली)

दरभ किया गया

0.2670

- (10) न्यायलय का नाम /
कानून/विधि का संख्या
अनुया संख्या /
अक्षर का दिनांक /
भा /
योजना वि
(अवकाश
है)
- (11) न्यायलय का नाम /
कानून/विधि का संख्या
अनुया संख्या /
अक्षर का दिनांक /
भा /
योजना वि
(अवकाश
है)
- (12) गाटा (13) क्षेत्रफल (हे) (14) न्यायलय का नाम /
कानून/विधि का संख्या
अनुया संख्या /
अक्षर का दिनांक /
भा /
योजना वि
(अवकाश
है)
- (15) गाटा का उदा संख्या / एकीकृत क्षेत्रफल (हे)
- (16) क्षेत्रफल (हे)

(17) भूमि के सम्बन्ध में निम्नलिखित दस्तावेज वाद की कानून/विधि संख्या :



श्रीमती

Mrs SHRI BALAJI BUILDERS
D. Lal
PARTNER

तफसील जरे समन- मु० 22,50,000/-रूपये द्वारा आर०टी०जी०एस० यू०टी०आर० नम्बर बी०ए०आर०बी०- 202502115001030412 दि० 11.02.2025ई० व मु० 2,50,000/-रूपये द्वारा आर०टी०जी०एस० यू०टी०आर० नम्बर बी०ए०आर०बी०- 202502075001027245 दि० 07.02.2025ई० को क्रेता ने विक्रेता के खाते मे हस्तांतरित किये।

अ० श्री



ग०



M/s SHRI BALAJI BUILDERS

Partner

अ०



ग०

श्रीमान्द परेल्डस श्री महेश पति
नि. ग्लोभ-डोहरा बरेली हि०

9917139616



नरेश ठापाड वमा (कालिब)

दिनांक -
ड्रापटेड - वाई -

25.02.2025ई. 16 31.3.2025

Handwritten signatures and stamps at the bottom

आवेदन सं०: 202500787009360

बही संख्या 1 जिल्द संख्या 15911 के पृष्ठ 303 से 326 तक
क्रमांक 4270 पर दिनांक 10/03/2025 को रजिस्ट्रीकृत किया गया।

रजिस्ट्रीकरण अधिकारी के हस्ताक्षर

रवि प्रकाश वर्मा
उप निबंधक : सदर प्रथम
बरेली
10/03/2025

