For Stock Holding Corporation Of India Ltd.
Authorized signatory

INDIA NON JUDICIAL

Government of Uttar Pradesh

e-Stamp

सत्यमेव जयते

Certificate No.	:	**IN-UP02187178427833O**
Certificate Issued Date	:	14-Jul-2016 01:57 PM
Account Reference	:	SHCIL (FI)/ upshcil01/ BAREILLY/ UP-BLY
Unique Doc. Reference	:	SUBIN-UPUPSHCIL0102610663098056O
Purchased by	:	QWALITYDREAM TOWNSHIPS LLP
Description of Document	:	Article 23 Conveyance
Property Description	:	AGRICULTURE LAND KHET NO.325 SITUATED AT VILL-PURNAPUR, BAREILLY
Consideration Price (Rs.)	:	1,50,00,000 (One Crore Fifty Lakh only)
First Party	:	KULJEET SINGH AND OTHER
Second Party	:	QWALITYDREAM TOWNSHIPS LLP
Stamp Duty Paid By	:	QWALITYDREAM TOWNSHIPS LLP
Stamp Duty Amount(Rs.)	:	24,22,500 (Twenty Four Lakh Twenty Two Thousand Five Hundred only)

Please write or type below this line

For QWALITYDREAM TOWNSHIPS LLP

AUTHORISED SIGNATORY

VO 0000760259

भारतीय गैर न्यायिक INDIA NON JUDICIAL

भारत

रु.5000 Rs.5000

पाँच हजार रुपये FIVE THOUSAND RUPEES

सत्यमेव जयते

INDIA

उत्तर प्रदेश UTTAR PRADESH

BU 577912

0 1 JUL 2016

क्षेत्राधिकार कार्यालय उपनिबन्धक I, बरेली I

लेखपत्र का संक्षिप्त विवरण

लेखपत्र का प्रकार (बैनामा/इ0नामा/तौसीह म्याद/अन्य)– **बैनामा**

विक्रीत सम्पत्ति के सेगमेन्ट का नाम– **अर्द्धनगरीय क्षेत्र**/पृष्ठ संख्या 39 के क्रमांक 220 के कॉलम 10/बी. कोड 1063

1. भूमि का प्रकार – **कृषि भूमि**
2. वार्ड परगना – **बरेली**
3. मोहल्ला/ग्राम – **पुरनापुर**
4. सम्पत्ति का विवरण – **खेत संख्या 325**
5. मापन की इकाई (हैक्टेयर/वर्गमीटर) – **है0**
6. सम्पत्ति का क्षे.– **3.903 है0 कुल**
7. सम्पत्ति का प्रकार–प्लाट/फ्लैट/मकान/दुकान/कृषि –कृषि
8. बैनामा 1,50,00,000/– रूपये बाजारी मूल्य 3,51,77,000/– रूपये,

हदूदअर्वा –

पूरब – खेत नम्बर 324

पश्चिम – चकमार्ग व नाली पानी की वादहू खेत नम्बर 379, 387

उत्तर – नाली वादहू खेत नम्बर 333, 331,330, 329, 328

दक्षिण – चकमार्ग वादहू खेत नम्बर 314, 315, 317, 319

प्रथम पक्ष की संख्या –2

कुलजीत सिंह व कमल जीत सिंह पुत्रगण श्री पीतम सिंह निवासीगण मकान नम्बर 2438, वार्ड नम्बर 03 जगाधनी जिला यमुना नगर हरियाणा हाल निवासीगण 319/5 गोल्डन ग्रीन पार्क बरेली

द्वितीय पक्ष की संख्या –1

क्वालिटी ड्रीम टाउनशिप्स एल0एल0पी0 सी–2 मेगा सिटी फर्स्ट फ्लोर संजय नगर बाईपास रोड बरेली – 243001 कपिल अग्रवाल पुत्र श्री हरि ओम अग्रवाल, निवासी 388, साहूकारा, बरेली

For QWALITYDREAM TOWNSHIPS LLP

AUTHORISED SIGNATORY

भारतीय गैर न्यायिक INDIA NON JUDICIAL

भारत

रु.5000 Rs.5000

पाँच हजार रुपये FIVE THOUSAND RUPEES

सत्यमेव जयते

INDIA

उत्तर प्रदेश UTTAR PRADESH

581215

कार्यालय मुख्य कोषाधिकारी
-8 JUL 2016
बरेली-11

क्षेत्राधिकार उप निबन्धक I, बरेली

बैनामा कृषि भूमि अर्द्धनगरीय क्षेत्र दर भूमि 90,00,000/– रूपये प्रति हेक्टेयर है विक्रय खेत राष्ट्रीय राज्य मार्ग व जनपदीय मार्ग व लिंक मार्ग पर स्थित नहीं है विक्रीत खेत विकसित/विकासशील श्रेणी में नहीं है आबादी से दूर है 200 मीटर की परिधि में खेती हो रही है शत्रु नजूल चर्च सम्पत्ति नही है विक्रेता व क्रेता भारतीय है विक्रेता व क्रेता अनुसूचति जाति व जनजाति के नही है शासनादेशसं0 2756/11–2000–500/07 दिनांक 30 जून सन 2008 के अनुसार स्टाम्प अदा किया गया है।

बैनामा 1,50,00,000/– रूपये बाजारी मूल्य 3,51,77,000/– स्टाम्प 24,62,500/– रूपये जिसमें से मुवलिग 40,000/– रूपये का नान जुडिशियल स्टाम्प शुल्क व मुवलिग 24,22,500/– रूपये का ई. स्टाम्प सर्टिफिकेट नम्बर IN-UP02187178427833O

For QUALITYDREAM TOWNSHIPS LLP

AUTHORISED SIGNATORY

भारतीय गैर न्यायिक INDIA NON JUDICIAL

भारत

रु.5000 Rs.5000

पाँच हजार रुपये FIVE THOUSAND RUPEES

सत्यमेव जयते

INDIA

उत्तर प्रदेश UTTAR PRADESH

BU 581216

कार्यालय मुख्य कोषाधिकारी

-8 JUL 2016

बरेली-11

(2)

हम कि **कुलजीत सिंह व कमल जीत सिंह पुत्रगण श्री पीतम सिंह निवासीगण मकान नम्बर 2438, वार्ड नम्बर 03 जगाधनी जिला यमुना नगर हरियाणा हाल निवासीगण 319/5 गोल्डन ग्रीन पार्क बरेली** के है विक्रेतागण

हमने अपनी खुशी से व दुरूस्ती होश व हबास में बिला किसी जब्र व दबाब के खूब सोच कर व समझकर आराजी भूमिधरी खसरा नम्बर 325 रकवई 3.903 है0 कुल वाकै ग्राम पुरनापुर पर. तह. व जिला बरेली मुन्दर्जा जैल ममलूका मकबूजा भूमिधरी अपनी जिस पर हम मुकिरान वहैसियत भूमिधर के अब तक तन्हा विला शरकत गैरे मालिक व काबिज चले आते है और कागजात माल में हमारा नाम विधिवत दर्ज हैं आराजी भूमिधरी मजकूर कहीं मकफूल व मुन्तकिल देनदार किसी मुतालवा व मुआवजा वक्फ व जमानत व कुर्की कर्जेजात गैर सरकारी व गैर सरकारी व इकोटेबिल मार्गेज बंधक दान पत्र आदि मे नही है और न ही आराजी भूमिधरी पर किसी भी बैंक व संस्था से लोन लिया है और न ही किसी भी शख्स को कोई अधिकार दिये है और न ही विक्रीत भूमि का कोई लेखपत्र सादा या रजिस्टर्ड किसी भी

For QUALITYDREAM TOWNSHIPS LLP

AUTHORISED SIGNATORY

1297
5000
11.7.16

1296

रघुकुल दीप सक्सेना
ला० न०–360
स्टाम्प विक्रेता रजिस्ट्री
कार्यालय जेल रोड बरेली

विक्रय पत्र

15,000,000.00 /	**35,177,000.00**	20,000.00	100	20,100.00	40
प्रतिफल	मालियत	फीस रजिस्ट्री	नकल व प्रति शुल्क	योग	पृष्ठों की संख्या

श्री कुलजीत सिंह
पुत्र श्री पीतम सिह
व्यवसाय
निवासी स्थायी 319/5 गोल्डन ग्रीन पार्क बरेली
अस्थायी पता म0नं0 2438 वार्ड नं0 3 जगाधनी जि0 यमुना नगर हरियाणा
ने यह लेखपत्र इस कार्यालय में दिनांक 14/7/2016 समय 3:52PM
बजे निबन्धन हेतु पेश किया।

रजिस्ट्रीकरण अधिकारी के हस्ताक्षर

ब्रिजेश कुमार
उप निबन्धक प्रथम
बरेली
14/7/2016

निष्पादन लेखपत्र वाद सुनने व समझने मजमून व प्राप्त धनराशि रू. प्रलेखानुसार उक्त

विक्रेता

श्री कुलजीत सिंह
पुत्र श्री पीतम सिह
पेशा
निवासी 319/5 गोल्डन ग्रीन पार्क बरेली

श्री कमलजीत सिह
पुत्र श्री पीतम सिह
पेशा
निवासी 319/5 गोल्डन ग्रीन पार्क बरेली

क्रेता

श्री क्वालिटी ड्रीम टाउनशिप द्वारा कपिल अग्रवाल
पुत्र श्री हरिओम अग्रवाल
पेशा
निवासी 388 साहूकारा बरेली

कुसुम कुमारी

भारतीय गैर न्यायिक INDIA NON JUDICIAL

भारत

रु.5000 Rs.5000

पाँच हजार रुपये FIVE THOUSAND RUPEES

सत्यमेव जयते

INDIA

उत्तर प्रदेश UTTAR PRADESH

BU 581217

कार्यालय मुख्य कोषाधिकारी
-8 JUL 2016
बरेली-11

शख्स के हक मे तहरीर किया है और न ही आराजी पर अन्य किसी शख्स का कब्जा व दखल है विक्रीत आराजी भूमिधरी मजकूर सब तरह से पाक व साफ है इन सब बातों का इतमिनान अपनी जिम्मेदारी पर क्रेता को दिलाकर साथ सब हदूद व हकूक मिराफिक दाखली व खारजी के बिल ऐवज मुवलिग 1,50,00,000/– रूपये के बदस्त **क्वालिटी ड्रीम टाउनशिप्स एल0एल0पी0 सी–2 मेगा सिटी फर्स्ट फ्लोर संजय नगर बाईपास रोड बरेली – 243001 कपिल अग्रवाल पुत्र श्री हरि ओम अग्रवाल, निवासी 388, साहूकारा, बरेली (पैन नम्बर AAAFQ5256A है)** क्रेता के हाथों व जरूरत इखराजात जायज जरूरी अपने व मिलने कीमत मुनासिब के कतई बेच डाली और वय कतई कर दी जरे समन तमाम व कमाल हस्व तफसील जैल क्रेता से बसूल पाकर विक्रीत आराजी भूमिधरी पर क्रेता को मिस्ल जात व खास अपनी के मालिक व काबिज कर दिया अब हमारा व वारिसान व कायम मुकामान हमारे का विक्रीत आराजी भूमिधरी मे कोंई हक व मिल्क किसी किस्म का बाकी नही रहा और न आइन्दा को होगा वय कामिल तौर पर नाफिज हो गयी तकाबिजुल बदलैनअमल मे आ गया यह शर्त साफ तौर पर करार पायी कि सानी उलहाल अगर कोई सहीम शरीक

For QUALITYDREAM TOWNSHIPS LLP
AUTHORISED SIGNATORY

1298
5000
11-7-16

1296

रघुकुल दीप सक्सेना
ला० न०–360
स्टाम्प विक्रेता रजिस्ट्री
कार्यालय जेल रोड बरेली

ने निष्पादन स्वीकार किया ।

जिनकी पहचान अवधेश कुमार
राम बहादुर

पेशा

निवासी सिमरा अजूबा बेगम बरेली

व कुसुम कुमारी
अवधेश कुमार

पेशा

निवासी सिमरा अजूबा बेगम बरेली

ने की ।

प्रत्यक्षतः भद्र साक्षियों के निशान अंगूठे नियमानुसार लिये गये हैं।

विक्रेता क्रेता वोटर आधार वोटर गवाह आधार

रजिस्ट्रीकरण अधिकारी के हस्ताक्षर

ब्रिजेश कुमार
उप निबन्धक प्रथम
बरेली
14/7/2016

भारतीय गैर न्यायिक INDIA NON JUDICIAL

भारत

रु.5000 Rs.5000

पाँच हजार रुपये FIVE THOUSAND RUPEES

सत्यमेव जयते

INDIA

उत्तर प्रदेश UTTAR PRADESH

BU 579149

(4)

हिस्सेदार किफालत दार उज्रदार हकदार दाबेदार या अन्य कोई शख्स पैदा होकर दाबा अपना वावत विक्रीत आराजी भूमिधरी की बावत करे और विक्रीत आराजी का जुज या कुल कब्जा क्रेता से निकल जावे तो क्रेता को अख्तयार वापसी जरे समन मय हर्जा व खर्चा जात व दीगर जायदाद हर किस्म हमारी से हासिल होगा प्रश्नगत सम्पत्ति का पूर्व में कोई बैनामा नहीं किया गया है और न ही उक्त सम्पत्ति का अन्य किसी के पक्ष में इकरारनामा मुहायदावय व वसीयतनामा व दानपत्र व मुख्त्यारनामा किया गया है भूमि का स्वामित्व कब्जा व चौहद्दी में कोई विवाद नहीं है । तथा शय मुवैया हाजा की सीमाओं में कोई वाणिज्यिक/व्यवसायिक गतिविधि विद्यमान्य नहीं है । फर्म मजकूर द्वारा कपिल अग्रवाल को केवल भूमि क्रय करने के अधिकार दिये गये हैं विक्रय करने के अधिकार नहीं दिये गये हैं लिहाजा यह बैनामा कतई लिख दिया कि सनद हो ।

01 APR 2016

For QUALITYDREAM TOWNSHIPS LLP

AUTHORISED SIGNATORY

353) स्वालेर्ट ग्रीन टाउनाशेप एल एल पी
5009 सी/2 मोगा सिटी सेजम नाम बाईपास
बरेली

14/7/16

शिव कान्त तिवारी
स्टाम्प विक्रेता ला0 नं0–56
अहा0 रजि0 कार्यालय, बरेली
विक्रेता

Registration No.: 7461 Year : 2,016 Book No. : 1

0101 कुलजीत सिंह

पीतम सिह

319/5 गोल्डन ग्रीन पार्क बरेली

0102 कमलजीत सिह

पीतम सिह

319/5 गोल्डन ग्रीन पार्क बरेली

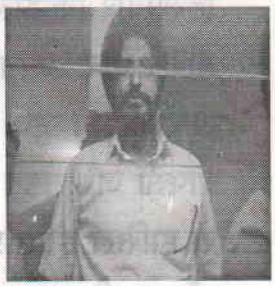

भारतीय गैर न्यायिक INDIA NON JUDICIAL

भारत

रु.5000 Rs.5000

पाँच हजार रुपये FIVE THOUSAND RUPEES

सत्यमेव जयते

INDIA

उत्तर प्रदेश UTTAR PRADESH

BU 579150

01 JUL 2016

(5)

हदूदअर्बा – आराजी भूमिधरी खसरा नम्बर 325 रकवई 3.903 है0 कुल वाकै ग्राम पुरनापुर पर. तह. व जिला बरेली जिसकी कीमत वहिसाब 90,00,000/– रूपये प्रति है0 के हिसाब से 3,51,27,000/– रूपये व शय मुवैया हाजा मे दो बोरिंग लगे है जिनकी कीमत 25,000/– रूपये प्रति बोरिंग के हिसाब से 50,000/– रूपये है यानि कुल कीमत सरकारी 3,51,77,000/– रूपये पर नियमानुसार स्टाम्प शुल्क अदा किया गया है।

पूरब – खेत नम्बर 324

पश्चिम – चकमार्ग व नाली पानी की वादहू खेत नम्बर 379, 387

उत्तर – नाली वादहू खेत नम्बर 333, 331,330, 329, 328

दक्षिण – चकमार्ग वादहू खेत नम्बर 314, 315, 317, 319

For QUALITYDREAM TOWNSHIPS LLP

AUTHORISED SIGNATORY

शिव कान्त तिवारी
स्टाम्प विक्रेता ला0 नं0–56
अहा0 रजि0 कार्यालय, बरेली

क्रेता

Registration No. : 7461 Year : 2,016 Book No. : 1

0201 क्वालिटी ड्रीम टाउनशिप द्वारा कपिल अग्रवाल

हरिओम अग्रवाल

388 साहूकारा बरेली

भारतीय गैर न्यायिक INDIA NON JUDICIAL

भारत

रु.5000 Rs.5000

पाँच हजार रुपये FIVE THOUSAND RUPEES

सत्यमेव जयते

INDIA

उत्तर प्रदेश UTTAR PRADESH

BU 579151

मुख्य कोषाधिकारी कार्यालय 01 JUL 2016 बरेली

(6)

घोषणा

हम पक्षकार घोषित करते हैं कि विक्रीत सम्पत्ति मूल्याकंन सूची के प्रथम भाग क्षेत्राधिकार में वर्णित अर्द्धनगरीय क्षेत्र के दिये गये सीमांकन के अन्तर्गत स्थित है । विक्रीत सम्पत्ति का निकटतम चिन्हित मार्ग बड़ा बाईपास से 700 मीटर की दूरी पर स्थित है । मूल्याकंन सूची के पृष्ठ संख्या 39 के क्रमांक 220 के कॉलम 10/बी. कोड 1063 में निर्धारित दर के अनुसार गणना कर स्टाम्प शुल्क अदा किया गया है । प्रलेख में दिये गये विवरण की पूर्ण जिम्मेदारी हम पक्षकारों की होगी ।

For QUALITYDREAM TOWNSHIPS

AUTHORISED SIGNATORY

353/
5000/-

शा.नं 353)

शिव कान्त तिवारी
स्टाम्प विक्रेता ला0 नं0–56
अहा0 रजि0 कार्यालय, बरेली

गवाह

Registration No.: 7461 Year : 2016 Book No. : 1

W1 अवधेश कुमार

राम बहादुर

सिमरा अजूबा बेगम बरेली

W2 कुसुम कुमारी

अवधेश कुमार

सिमरा अजूबा बेगम बरेली

210. मौ० का निजी में विक्रित भूमिधरी का नक्शा नजरी
आराजी भूमिधरी खेत नम्बरी-325 रकबई 3.903 हैक्टेयर वाके ग्राम
पुरना पुर परव तह० जिला बरेली
विक्रेता → कुलजीत सिंह आदि
क्रेता → क्वालिटी ड्रीम टाउनशिप एल.एल.पी.

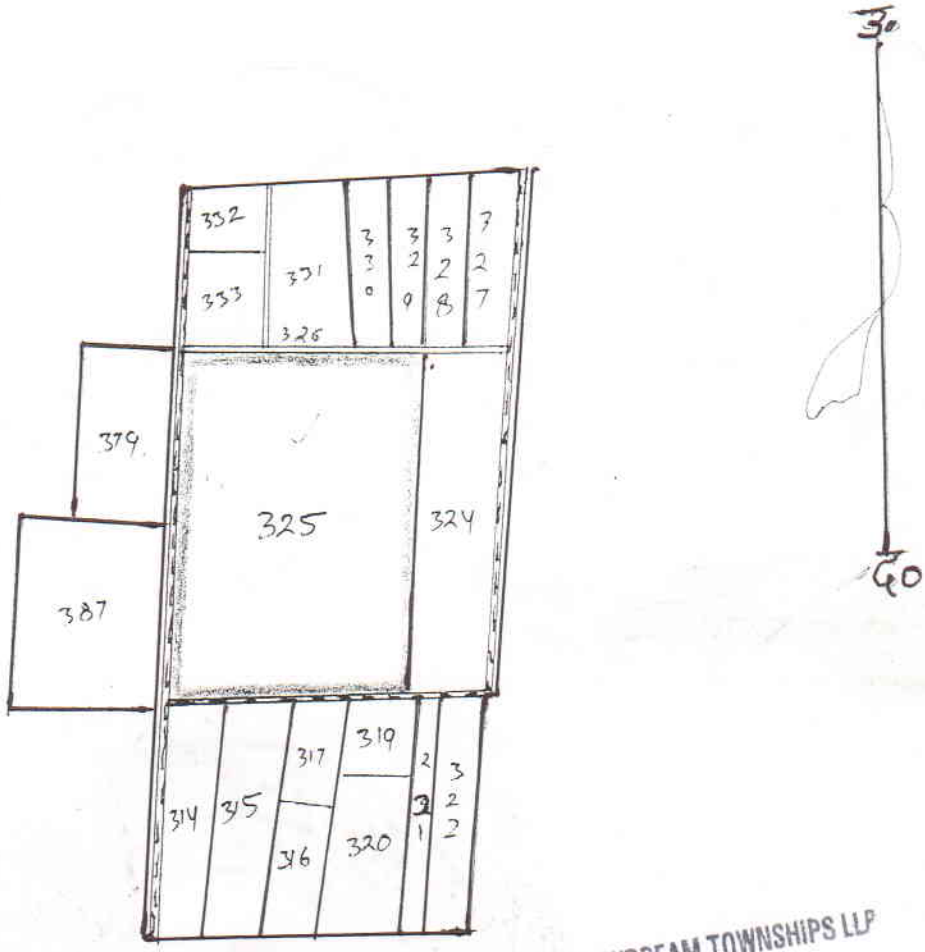

For QUALITYDREAM TOWNSHIPS LLP

AUTHORISED SIGNATORY

भारत निर्वाचन आयोग
पहचान पत्र
ELECTION COMMISSION OF INDIA
IDENTITY CARD

ZOH0185637

निर्वाचक का नाम : कुलजीत सिंह

ELECTOR'S NAME : KULJIT SINGH

पिता का नाम : प्रीतम सिंह

FATHER'S NAME : PRITAM SINGH

लिंग / SEX : पुरुष/ MALE

जन्म तिथि / DATE OF BIRTH : 09-02-1966

ZOH0185637

पता : म न. 1258 कस्बा वार्ड न.23 जगाधरी
तह. जगाधरी, जिला यमुनानगर

Address : HNO. 1258 JAGADHRI WARD NO.23
JAGADHARI
TEH.JAGADHARI, DISTT.YAMUNANAGAR

Date : 15-09-2009
008-जगाधरी निर्वाचन क्षेत्र के
निर्वाचक रजिस्ट्रीकरण अधिकारी
के हस्ताक्षर की अनुकृति

Facsimile Signature of
Electoral Registration Officer
008-JAGADHRI Assembly Constituency

पता बदलने पर, नये पते पर अपना नाम वोटर सूची में दर्ज करवाने के लिए और उस नये पते पर इस नम्बर का कार्ड पाने के लिए संबन्धित फार्म में यह कार्ड नम्बर जरूर लिखें ।

In case of change in address, mention this Card Number in the relevant form for including your name in the roll at the changed address and to obtain the card with the same number. 135/1708

स्थाई लेखा संख्या /PERMANENT ACCOUNT NUMBER

AOHPS5553H

नाम /NAME

KULJIT PRITAM SINGH

पिता का नाम /FATHER'S NAME

PRITAM HANSA SINGH

जन्म तिथि /DATE OF BIRTH

09-02-1966

हस्ताक्षर /SIGNATURE

R.R.Sharma

आयकर आयुक्त (कम्प्यूटर केन्द्र)

Commissioner of Income-tax(Computer Operations)

सत्यमेव जयते

भारत निर्वाचन आयोग

पहचान पत्र

ELECTION COMMISSION OF INDIA

IDENTITY CARD

ZOH0519678

निर्वाचक का नाम : कमलजीत सिंह

ELECTOR'S NAME: KAMALJIT SINGH

पिता का नाम : प्रीतम सिंह

FATHER'S NAME : PRITAM SINGH

लिंग / SEX : पुरुष/ MALE

जन्म तिथि /DATE OF BIRTH : 01/11/1988

ZOH0519678

पता : म.न. 2438,वार्ड न.3, जगाधरी, तह. -जगाधरी, जिला -यमुनानगर

Address : H.NO. 2438,WARD NO. 3,JAGADHARI TEH-JAGADHARI DIST.-YAMUNANAGAR

Date: 29-12-2012

008-जगाधरी निर्वाचन क्षेत्र के निर्वाचक रजिस्ट्रीकरण अधिकारी के हस्ताक्षर की अनुकृति

Facsimile Signature of Electoral Registration Officer 008-JAGADHRI Assembly Constituency

पता बदलने पर, नये पते पर अपना नाम वोटर सूची में दर्ज करवाने के लिए और उस नये पते पर इस नम्बर का कार्ड पाने के लिए संबन्धित फार्म में यह कार्ड नम्बर जरूर लिखें।

In case of change in address, mention this Card Number in the relevant form for including your name in the roll at the changed address and to obtain the card with the same number.

165/1006

स्थाई लेखा संख्या /PERMANENT ACCOUNT NUMBER

APLPS3520H

नाम /NAME

KAMAL JIT SINGH

पिता का नाम /FATHER'S NAME

PRITAM SINGH

जन्म तिथि /DATE OF BIRTH

01-11-1968

हस्ताक्षर /SIGNATURE

आयकर आयुक्त (कम्प्यूटर केन्द्र)

Commissioner of Income-tax(Computer Operations)

ग्राम क्रमांक : 11010121210 ग्राम का नाम : पुरनागर परगना : बरेली तहसील : बरेली

जनपद : बरेली फसली वर्ष : 1421-1426 भाग : 1

खाता खतौनी क्रम संख्या	खातेदार का नाम	पिता / पति / संरक्षक का नाम	निवास स्थान	भौमिक अधिकार प्रारम्भ होने का फसली वर्ष	खाते के प्रत्येक गाटे की खसरा संख्या	प्रत्येक गाटे का क्षेत्रफल (हे.)	खातेदार द्वारा देय मालगुजारी या लगान	परिवर्तन सम्बन्धी आज्ञा या उसका संक्षेप उनकी संख्या तथा दिनांक सहित और आज्ञा देने वाले अधिकारी का पद	टिप्पणी
1	2			3	4	5	6	7+2	13
श्रेणी : 1-क	भूमि जो संक्रमणीय भूमिधरों के अधिकार में है।								
00291	कुलजीत सिंह	प्रीतम सिंह	नि0 आत्मानगर कालोनी तह0 जगधरी जि0यमुनानगर हरियाणा हाल नि0 319/5 गोल्डन ग्रीनपार्क बरेली	1418	325	3.9030			
	कमलजीत सिंह	प्रीतम सिंह	नि0आत्मानगरकालोनीतह0 जगधरीजि0यमुनानगर हरियाणा हाल नि0 319/5 गोल्डन ग्रीन पार्क बरेली						
				कुल गाटे :	1	कुल क्षे	3.9030	69.85	

हस्ताक्षर 13/16

भारत सरकार
Government of India

अबधेश कुमार
Abdhesh Kumar
जन्म तिथि / DOB : 15/08/1974
पुरुष / Male

2610 8800 4356

आधार - आम आदमी का अधिकार

भारतीय विशिष्ट पहचान प्राधिकरण
Unique Identification Authority of India

पता: S/O: राम बहादुर, गांव सिमरा अज़्बा बेगम, पोस्ट आर.के यूनिवर्सिटी, बरेली, बरेली, उत्तर प्रदेश, 243001

Address: S/O: Ram Bahadur, Village Simara Ajuba Begam, Post R.K University, Bareilly, Bareilly, Uttar Pradesh, 243001

2610 8800 4356

1947
1800 300 1947

help@uidai.gov.in

www.uidai.gov.in

भारतीय गैर न्यायिक INDIA NON JUDICIAL

भारत

रु.5000 Rs.5000

पाँच हजार रुपये FIVE THOUSAND RUPEES

सत्यमेव जयते

INDIA

उत्तर प्रदेश UTTAR PRADESH

BU 577911

01 JUL 2016

बरेली-11

(7)

तफसील जरे समन – मुवलिग 74,25,000/– रूपये द्वारा आर.टी.जी.एस. यू.टी.आर. नम्बर बी.ए.आर.बी.एच.16196764665 व मुवलिग 74,25,000/– रूपये द्वारा आर.टी.जी.एस. यू.टी.आर. नम्बर बी.ए.आर.बी.एच.1619676430 द्वारा क्रेता ने विक्रेता के खाते में ट्रांसफर किये व मुवलिग 1,50,000/– रूपये विक्रेतागण के कैपिटल गेन एकाउन्ट में जमा किये । इस तरह कुल प्राप्त किये मुवलिग 1,50,00,000/– रूपये

For QWALITY DREAM TOWNSHIPS LLP

अ0..... अ0 AUTHORISED SIGNATORY

ग0..... ग0.....

अवधेश कुमार
श्री राम बहादुर
ग्राम सिमरा
अजुवा बेगम
9412736659

कुसुमकुमारी
पत्नी श्री अवधेश कुमार
ग्राम सिमरा अजुवा बेगम
त.जि. बरेली
9412736659

दिनांक :– 14.07.2016

ड्राफ्टबाई :–

टाइपबाई :– मुकेश सिंह

पंकज तिवारी कातिब
अनुज्ञप्ति सं0 70/2000 दि0 31/03/2010 तक
विधिमान्य जिला और स्थान रजिस्ट्री कम्पाउन्ड
बरेली ली गई फीस दिनांक 14/7/16
दस्तावेज़ लेखक के हस्ताक्षर .....

D-1046

1047
500
14-7-16

Ashu Singh
Stamp Seller Lic.No. 345
Registry Office, Bareilly

आज दिनांक **14/07/2016** को

बही सं. **1** जिल्द सं. **8101**

पृष्ठ सं. **183** से **222** पर कमांक **7461**

रजिस्ट्रीकृत किया गया ।

रजिस्ट्रीकरण अधिकारी के हस्ताक्षर

ब्रिजेश कुमार

उप निबन्धक प्रथम

बरेली

14/7/2016