9417

भारतीय गैर न्यायिक INDIA NON JUDICIAL

भारत

रु. 25000 पच्चीस हजार रुपये

Rs. 25000 TWENTY FIVE THOUSAND RUPEES

26 APR 2011

INDIA

उत्तर प्रदेश UTTAR PRADESH

B 139060

(1/20)

लेखपत्र का संक्षिप्त विवरण

1. भूमि का प्रकार - (कृषि / आवासीय / वाणिज्यिक / औद्योगिक / अन्य) कृषि
2. वार्ड / परगना - ...../ हाजीपुर
3. नहिलना / ग्राम - शाहपुर बम्हौटा
4. सम्पत्ति का विवरण(सम्पत्ति नं0) - खसरा नं0 679 व 3070
5. गाटा की इकाई (हेक्टेयर / वर्गमीटर) - 0.1180 हेक्टेयर
6. सम्पत्ति का क्षेत्रफल - 0.1180 हेक्टेयर

25 APR 2011

विनिमय विलेख

2,335,000.00 10,000.00 60 10,060.00 3,000

प्रतिफल फीस मिस्ल नकल ए प्रति शुल्क योग प्रस्तुतकर्ता

श्री धनन
पुत्र श्री गुल्ला
व्यापार/अन्य/स्त्री
निवासी ग्राम शाहपुर बमैटा गाजियाबाद
जिला गाजियाबाद
ने यह लेखपत्र हाजिर कार्यालय में दिनांक 25/4/2011 समय 8:58PM
पंजीयन हेतु पेश किया।

रजिस्ट्रीकरण अधिकारी के हस्ताक्षर

प्रभारी
उप निबन्धक प्रथम
गाजियाबाद
25/4/2011

निष्पादन लेख पत्र पढ़ने व समझने पश्चात प्रस्तुतकर्ता व प्रस्तुत धनराशि रू. प्रमाणानुसार सही।

प्रथम पक्ष

श्री पी0 सी0 सामग रियल्टी द्वारा सत्येन्द्र कुमार
पुत्र श्री जे पी शर्मा
पेशा व्यापार/अन्य/स्त्री
निवासी बी-72 सै-57 नोएडा जी बु0 नगर

द्वितीय पक्ष

श्री धनन
पुत्र श्री गुल्ला
पेशा व्यापार/अन्य/स्त्री
निवासी ग्रा शाहपुर बमैटा गाजियाबाद

ने निष्पादन स्वीकार किया।
निष्पादन श्री जगपाल
पुत्र श्री रिसाल
पेशा व्यापार/अन्य/स्त्री
निवासी ग्रा शाहपुर बमैटा गाजियाबाद
व श्री मुकेश कुमार
पुत्र श्री बाबूराम
पेशा व्यापार/अन्य/स्त्री
निवासी 53 तहसील क0 गाजियाबाद
ने की।

प्रस्तुतकर्ता एवं साक्षियों के चिह्न अंगूठे निशानुसार लिये गये हैं।

रजिस्ट्रीकरण अधिकारी के हस्ताक्षर

प्रभारी
उप निबन्धक प्रथम
गाजियाबाद
25/4/2011

भारतीय गैर न्यायिक INDIA NON JUDICIAL

भारत

रु. 25000 पच्चीस हजार रुपये

Rs. 25000 TWENTY FIVE THOUSAND RUPEES

INDIA

24 APR 2011

उत्तर प्रदेश UTTAR PRADESH

B 139059

(2/20)

7. सड़क की स्थिति (परिशिष्ट के अनुसार) - 200 मीटर से अधिक
8. नक्शा विवरण 9 मीटर रोड/ पजर्नर इत्यादि - N.A.
9. सम्पत्ति का प्रकार :-
फ्लैट/ फ्लैट/ मकान/ दुकान/ कृषि - कृषि
10. सम्पत्ति का कुल क्षेत्रफल (बहुमंजिला भवन की स्थिति में) - N.A.
11. कुल आच्छादित क्षेत्रफल - N.A.
12. स्थिति क्लियर्ड/ सेमीक्लियर्ड/ अन्य - N.A.
13. पेड़ों का मूल्यांकन - N.A.

25 APR 2011

प्रथम पक्ष

Registration No.: 2777

Year: 2,011

Book No.

0101 मै0 सारे सागर रियलटी द्वारा सत्येन्द्र कुमार

के जी शर्मा

बी 72 सी-57 नोएडा जी यू नगर

व्यापार/वा-पेशा

भारतीय गैर न्यायिक INDIA NON JUDICIAL

भारत

रु. 25000 पच्चीस हजार रुपये

Rs. 25000 TWENTY FIVE THOUSAND RUPEES

15 APR 2011

सत्यमेव जयते

INDIA

उत्तर प्रदेश UTTAR PRADESH

B 139060

(1/20)

लेखपत्र का संक्षिप्त विवरण

1.	भूमि का प्रकार - (कृषि/ आवासीय/ वाणिज्यिक/औद्योगिक/ अन्य)	कृषि
2.	वार्ड/परगना	...../डासना
3.	मौहल्ला/ ग्राम	शाहपुर बम्हैटा
4.	सम्पत्ति का विवरण(सम्पत्ति नं0)	खसरा नं0 679 व 3070
5.	मापित की इकाई (हेक्टेयर/ वर्गमीटर)	0.1180 हेक्टेयर
6.	राशपत्ति का क्षेत्रफल	0.1180 हेक्टेयर

25 APR 2011

विनिमय विलेख

2,165,000.00

10,000.00 60 10,060.00 3,800

प्रतिफल

फीस स्टेम्प नकल व प्रति शुल्क

श्री

पुत्र श्री

व्यापार/अन्य/स्त्री

निवासी

तहसील

ने यह स्टेम्प इस कार्यालय में दिनांक 25/4/2011 समय 6.58PM

पंजीयन हेतु पेश किया।

पंजीकरण अधिकारी के हस्ताक्षर

प्रभारी

उप निबन्धक प्रथम

गाजियाबाद

25/4/2011

निष्पादन लेखपत्र वाद सुनने व समझने स्वतन्त्र व पाया धनराशि के प्रतिशतभार उल्लेख

विक्रेता पक्ष

श्री मै0 चारे सामग्र रिजल्टी प्रा0 लि0 जरिये राजेन्द्र कुमार

पुत्र श्री जे पी शर्मा

पेशा व्यापार/अन्य/स्त्री

निवासी बी-72 सै-57 नोएडा यू0 पी0

क्रेता पक्ष

श्री चमन

पुत्र श्री गुल्ला

पेशा व्यापार/अन्य/स्त्री

निवासी ग्रा शाहपुर बमेटा गाजियाबाद

ने निष्पादन स्वीकार किया।

निष्पादक श्री जगपाल

पुत्र श्री रिसाल

पेशा व्यापार/अन्य/स्त्री

निवासी ग्रा शाहपुर बमेटा गाजियाबाद

व श्री पुष्केश कुमार

पुत्र श्री बाबूराम

पेशा व्यापार/अ-य/स्त्री

निवासी 53 तहसील क0 गाजियाबाद

ने पहचाना।

पहचानकर्ता के साक्षियों के निशान अंगूठे नियमानुसार लिये गये हैं।

पंजीकरण अधिकारी के हस्ताक्षर

प्रभारी

उप निबन्धक प्रथम

गाजियाबाद

25/4/2011

भारतीय गैर न्यायिक INDIA NON JUDICIAL

भारत

रु. 25000 पच्चीस हजार रुपये

Rs. 25000 TWENTY FIVE THOUSAND RUPEES

INDIA

उत्तर प्रदेश UTTAR PRADESH

B 139059

(2/20)

7. सड़क की स्थिति (परिशिष्ट के अनुसार) 200 मीटर से अधिक
8. ग्राम विवरण 3 मीटर रोड/ कार्पेट इत्यादि - N.A.
9. सम्पत्ति का प्रकार :-
फ्लैट/ प्लॉट/ मकान/ दुकान/ कृषि - कृषि
10. सम्पत्ति का कुल क्षेत्रफल (बहुमंजिला भवन की स्थिति में) - N.A.
11. कुल आच्छादित क्षेत्रफल -- N.A.
12. सिंचित फिक्सिड/ रोमीफिक्सिड/ अन्य - N.A.
13. पेड़ों का मूल्यांकन - N.A.

भारतीय गैर न्यायिक INDIA NON JUDICIAL

भारत

रु. 25000 पच्चीस हजार रुपये

Rs. 25000 TWENTY FIVE THOUSAND RUPEES

INDIA

उत्तर प्रदेश UTTAR PRADESH

B 139058

(3/20)

14. धरोहर/ गुमटी/ अन्य - N.A.
15. निर्मित क्षेत्रफल - N.A.
16. विभाग का वर्ग - N.A.
17. सरकारी आवास समिति के सदस्य से सम्बन्धित है-हाँ/नहीं - N.A.
18. भूमि हेतु निर्धारित दर - 80,00,000/- रुपये प्रति एकड़
19. दिया गया स्टाम्प - 1,64,000/- रुपये
18. प्रतिफल की धनराशि- N.A.

भारतीय गैर न्यायिक INDIA NON JUDICIAL

भारत

रु. 25000 पच्चीस हजार रुपये

Rs. 25000 TWENTY FIVE THOUSAND RUPEES

25 APR 2011

INDIA

उत्तर प्रदेश UTTAR PRADESH

B 139057

[illegible]

प्रथम पक्ष की संख्या (1)

[redacted] का विवरण

1. नाम - मार्क सामग्री रिसर्च प्रा0 लि0 (PAN-AAJCS4931L)
द्वारा अधिकृत प्रतिनिधि श्री सत्येन्द्र कुमार
पिता/पति का नाम - श्री जे0 पी0 शर्मा
पूर्णतः पता - बी-72, सैक्टर-57, नोएडा, गौतमबुद्धनगर
व्यवसाय - .....

[illegible]

[illegible]

[illegible]

गैर न्यायिक INDIA NON JUDICIAL

भारत

20 APR 2011

Rs.5000

पाँच हजार रुपये

FIVE THOUSAND RUPEES

सत्यमेव जयते

IND

उत्तर प्रदेश UTTAR PRADESH

U 080087

(5/20)

द्वितीय पक्ष की संख्या (1)

[redacted] का विवरण

1. नाम श्री चमन (पहचान पत्र संख्या 09/79/286/123147)

पिता/पति का नाम श्री गुल्ला

स्थाई पता - ग्राम शाहपुर बमोता परगना हवेली

तहसील व जिला गाजियाबाद

हस्ताक्षर - .....

चमन

चमन

चमन

[redacted]

[redacted] की मार्फत

[redacted] मार्केट

3, तहसील कम्पाउण्ड, गाजियाबाद

गैर न्यायिक INDIA NON JUDICIAL

भारत

20 APR 2011

रु.5000

पाँच हजार रुपये

Rs.5000

FIVE THOUSAND RUPEES

INDIA

उत्तर प्रदेश UTTAR PRADESH

U 080088

(6/20)

विनिमय पत्र (Exchange Deed)

स्टाम्प अंकन - 1,64,000/- रुपये मात्र।

निम्निलिखित सम्पत्ति नं0 1 का विवरण :- खाता नं0 1504 खसरा नं0 679 क्षेत्रफल 0.4930 हेक्टेयर में से 0.1060 हेक्टेयर भूमि स्थित ग्राम शाहपुर बम्हेटा परगना डासना तहसील व जिला गाजियाबाद भूमि इस विनिमय विलेख के द्वारा विनिमय की जा रही है।

भारतीय गैर न्यायिक INDIA NON JUDICIAL

भारत

20 APR 2011

Rs.5000

पाँच हजार रुपये

FIVE THOUSAND RUPEES

INDIA

उत्तर प्रदेश UTTAR PRADESH

U 080089

(7/20)

विनिमित सम्पत्ति नं0 2 का विवरण :- खाता नं0 1985 खसरा नं0 3070 कुल क्षेत्रफल 0.3540 हेक्टेयर में से विनिमयकर्ता का कुल 1/3 भाग अर्थात 0.1180 हेक्टेयर भूमि इस विनिमय विलेख के द्वारा विनिमित की जा रही है, स्थित ग्राम शाहपुर बमेटा परगना हवेली तहसील व जिला गाजियाबाद। विनिमित भूमि में जाने के लिये कोई रास्ता मौजूद नहीं है। विनिमित भूमि

गैर न्यायिक INDIA NON JUDICIAL

भारत

रु.5000 Rs.5000

पाँच हजार रुपये FIVE THOUSAND RUPEES

सत्यमेव जयते

INDIA

उत्तर प्रदेश UTTAR PRADESH U 079914

(8/20)

में कोई निर्माण किसी प्रकार का नहीं है। भूमि के आस-पास की भूमि का भाव कम है। भूमि की निर्धारित दर अंकन - 80,00,000/- रुपये प्रति एकड़ है, स्टाम्प ड्यूटी नियमानुसार अदा की जा रही है। विनिमय पत्र में शासनादेश संख्या 835/8-1-09-68 विविध/09 आवास एवं शहरी नियोजन अनुभाग-1 लखनऊ दिनांकित 11.08.2009 के अनुसार स्टाम्प ड्यूटी अदा की जा रही है।

भारतीय गैर न्यायिक INDIA NON JUDICIAL

भारत

Rs.5000

पाँच हजार रुपये

FIVE THOUSAND RUPEES

सत्यमेव जयते

INDIA

उत्तर प्रदेश UTTAR PRADESH

U 079769

(11/20)

हम कि सारे सामग रियलटी प्रा0 लि0 (PAN-AAJCS4931L) जो कि कंपनी अधिनियम के अन्तर्गत एक पंजीकृत कंपनी है) पंजीकृत कार्यालय बी- 67, सरिता विहार दिल्ली- 76 है। उक्त कम्पनी का पूर्व नाम सामग रियेलेटर्स प्रा0 लि0 बी- 67, सरिता विहार दिल्ली- 76 का द्वारा अधिकृत प्रतिनिधि श्री सत्येन्द्र कुमार पुत्र श्री जे0 पी0 शर्मा निवासी - बी-72, सैक्टर-57 नोएडा, गौतमबुद्धनगर - प्रथम पक्ष नं0 -1

भारतीय गैर न्यायिक INDIA NON JUDICIAL

भारत

Rs.5000

पाँच हजार रुपये

FIVE THOUSAND RUPEES

सत्यमेव जयते

INDIA

उत्तर प्रदेश UTTAR PRADESH

U 079770

(12/20)

एवं श्री चमन पुत्र श्री गुल्ला निवासी - ग्राम शाहपुर बम्हैटा परगना डासना तहसील व जिला गाजियाबाद - द्वितीय पक्ष नं0 - 2

विदित हो कि खाता नं0 1504 खसरा नं0 679 मि0 क्षेत्रफल 0.4930 हेक्टेयर में से 0.1060 हेक्टेयर भूमि स्थित ग्राम शाहपुर बम्हैटा परगना डासना तहसील व जिला गाजियाबाद की मालिक मकबूजा प्रथम पक्ष फर्म द्वारा खरीद

चमन

भारतीय गैर न्यायिक INDIA NON JUDICIAL

भारत

रु.5000

पाँच हजार रुपये

Rs.5000

FIVE THOUSAND RUPEES

सत्यमेव जयते

INDIA

उत्तर प्रदेश UTTAR PRADESH

U 079771

(13/20)

विक्रय पत्र इकरारी श्री लीलाधर पुत्र श्री लखपत निवासी- ग्राम शाहपुर बम्हैटा परगना हवेली तहसील व जिला गाजियाबाद तहरीरी दिनांक 27.02.2006 जो कार्यालय उपनिबन्धक गाजियाबाद में बही नं0 1 जिल्द नं0 6475 के पृष्ठ 315/378 पर नम्बर 1703 पर दिनांक 27.02.2006 को दर्ज है, है। उपरोक्त कम्पनी पूर्व में सागर डेवलपर्स प्रा0 लि0 बी- 67, सरिता विहार दिल्ली- 76 के नाम से कम्पनीज अधिनियम 1956 के अन्तर्गत एक पंजीकृत कम्पनी थी

भारतीय गैर न्यायिक INDIA NON JUDICIAL

भारत

20 APR 2011

रु.5000

पाँच हजार रुपये

Rs.5000

FIVE THOUSAND RUPEES

INDIA

उत्तर प्रदेश UTTAR PRADESH

U 080138

(14/20)

तथा कम्पनी रजिस्ट्रार कार्यालय राष्ट्रीय राजधानी क्षेत्र दिल्ली एवं हरियाणा के कारपोरेट पहचान संख्या- U45201DL2005PTC142482 के अन्तर्गत आर.ओ.सी. के पत्र दिनांकित 31.08.2007 के द्वारा पूर्व नाम सामग रियेलेटर्स प्रा0 लि0 के स्थान पर सारे सामग रियल्टी प्रा0 लि0 परिवर्तित किया गया है।

भारतीय गैर न्यायिक INDIA NON JUDICIAL

भारत

Rs.5000

पाँच हजार रुपये

FIVE THOUSAND RUPEES

सत्यमेव जयते

INDIA

उत्तर प्रदेश UTTAR PRADESH

U 080139

(15/20)

इसी प्रकार खाता नं० 1985 खसरा नं० 3070 कुल क्षेत्रफल 0.3540 हेक्टेयर में से विनिमयकर्ता का कुल 1/3 भाग अर्थात 0.1180 हेक्टेयर भूमि इस विनिमय विलेख के द्वारा विनिमित की जा रही है, स्थित ग्राम शाहपुर बम्हेटा परगना हवेली तहसील व जिला गाजियाबाद का द्वितीय पक्ष मालिक काबिज संक्रमणीय भूमिधर है तथा भूमि पर विनिमय आदि के पूर्व

भारतीय गैर न्यायिक INDIA NON JUDICIAL

भारत

20 APR 2011

रु.5000

पाँच हजार रुपये

Rs.5000

FIVE THOUSAND RUPEES

सत्यमेव जयते

INDIA

उत्तर प्रदेश UTTAR PRADESH

U 080140

(16/20)

अधिकारी है, उपरोक्त भूमि को निर्निमित आदि करने में कोई वैधानिक दोष व त्रुटि नहीं है। उपरोक्त भूमि आज दिन तक हर प्रकार के भार बन्धक से मुक्त है कहीं अन्य आड़, रहन, बय, हिबे, गहाणबय, जगानत बैंक लोन आदि से घिरत नहीं है। हर प्रकार के वाद विवाद से मुक्त है। अतः अब प्रथम पक्ष एवं द्वितीय पक्ष ने उपरोक्त खालिस भूमि उपरोक्त को दोनों ही पक्षों के हितार्थ अपनी खुशी रजामन्दी सगस्त स्वस्थ इन्द्रियों की दशा में मय तमामी हकूक मालिकाना दाखली व खारिजी हर किस्म मय कब्जा आदि आदि सहित

भारतीय गैर न्यायिक INDIA NON JUDICIAL

भारत

15 APR 2011

एक हजार रुपये

ONE THOUSAND RUPEES

रु.1000

Rs.1000

सत्यमेव जयते

INDIA

उत्तर प्रदेश UTTAR PRADESH

S 222090

(17/20)

आज की तारीख में इस पत्रावर विनिमित कर दिया कि सम्पत्ति नं0 1 जिसका पूर्ण विवरण इस विलेख के आरम्भ में एवं मध्य में दिया गया है तथा जिसके स्वामी पक्ष नं0 1 अर्थात सारे सागर रियल्टी प्रा0 लि0 बी- 67, सरिता विहार दिल्ली- 76 जिसका पूर्व नाम सागर रियलेटर्स प्रा0 लि0 बी- 67, सरिता विहार दिल्ली- 76 था, के भविष्य में नामित एसाइनी पक्ष नं0 2 अर्थात श्री चमन पुत्र श्री लुल्ला निवासी - ग्राम शाहपुर बमखेडा परगना हापुड़ तहसील व जिला गाजियाबाद होंगे। इसी प्रकार इस विनिमय विलेख में वर्णित सम्पत्ति नं0 2 जिसके स्वामी पक्ष नं0 2 अर्थात श्री चमन पुत्र श्री लुल्ला निवासी

चमन

25 APR 2011

370/378

क्र. संख्या..... तारीख.....

सहायक द्वारा करने का प्रयोजन.....

सहायक द्वारा का नाम व पूरा पता.....

.....

सहायक की पावती.....

अतिरिक्त सहायक कोसल स्वास्थ्य विकेन्द्र

[illegible] खसरा नं. 1504 [illegible] 679 व [illegible] 1335

[illegible] नं. 3070 [illegible]

[illegible]

[illegible]

नोट :- ये [illegible] 200 मी. की त्रिज्या से बना है।

विनिमय सम्पत्ति नं. 1 का क्षेत्रफल - 0.1060 हैक्टेयर

विनिमय सम्पत्ति नं. 2 का क्षेत्रफल 0.1180 हैक्टेयर

विनिमय सम्पत्ति नं. 1

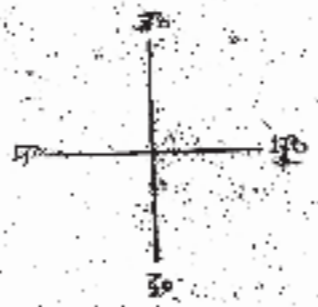

विनिमय सम्पत्ति नं. 2

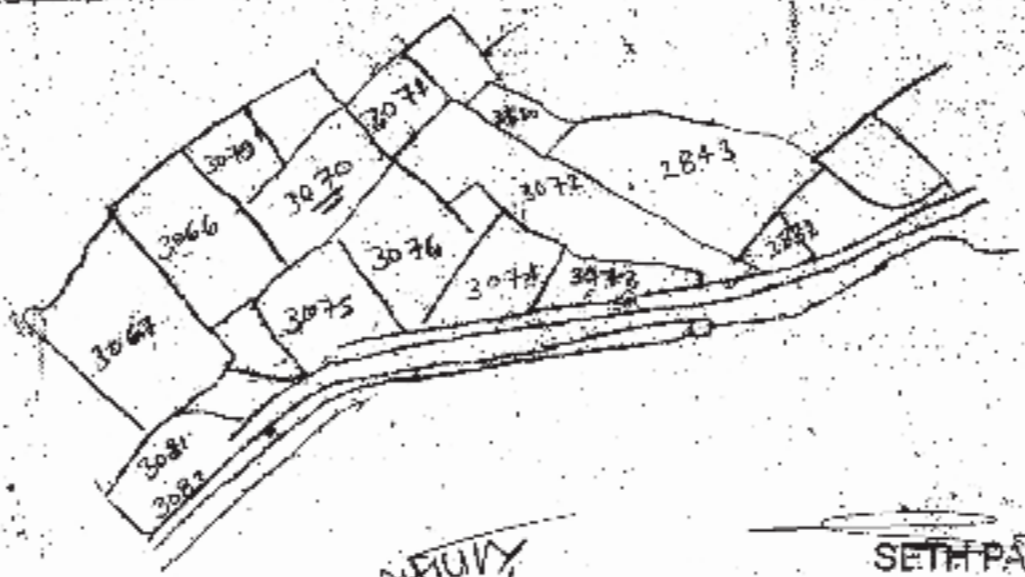

SETH PAL SINGH
Architect Engineer
H.P.S.A. Lic. No. [illegible]
Ch. No. 52, Tej Colony, Ghaziabad
Mob. 9810175868

प्रथम पक्ष

द्वितीय पक्ष

मानचित्र प्रलेख सं० 2415/11
के साथ प्रस्तुत हुआ

उप रजिस्ट्रार

भारतीय गैर न्यायिक INDIA NON JUDICIAL

भारत

26 APR 2011

एक हजार रुपये ONE THOUSAND RUPEES

रु.1000 Rs.1000

सत्यमेव जयते

INDIA

उत्तर प्रदेश UTTAR PRADESH S 222093

(20/20)

समय पर काम आवे।

गवाह :-

गवाह :-

बहादुर सिंह वीरभान
एडवोकेट
तहसील कम्पाउण्ड, गाजियाबाद

बहादुर सिंह वीरभान
एडवोकेट
तहसील कम्पाउण्ड, गाजियाबाद

दिनांक :- 25-04-2011 मकान चौधरी बहादुर सिंह वीरभान, एडवोकेट, चैम्बर नं0 53, तहसील कम्पाउण्ड गाजियाबाद /9811131429

25 APR 2011

381/378

क्रय करता.....
स्टाम्प का मूल्य रु. .....
स्टाम्प लेने का समय व पूरा पता.....
.....
स्टाम्प की धनराशि.....

अनिल कुमार बंसल स्टाम्प विक्रेता
लाईसेंस नम्बर 352
कलेक्ट्री गाजी 21 नवी
गाजियाबाद, गाजियाबाद

अद्य दिनांक **25/04/2011** को

बही सं. **1** जिल्द सं. **8854**

पृष्ठ सं. **329** से **370** पर क्रमांक **2417**

रजिस्ट्रीकृत किया गया।

रजिस्ट्रीकरण अधिकारी के हस्ताक्षर

प्रभारी

उप निबन्धक प्रथम

गाजियाबाद

25/4/2011

Sr. No. 867
Addl. in Stamp No.
13 APR 2011
REGISTRAR
GHAZIABAD

M/s Pyramid Realtors Pvt. Ltd. 867
Sanjay Vihar N. Delhi Through Sunil Kumar

विक्रय पत्र

46,285,200.00/ 46,285,200.00 10,000.00 60 10,060.00 3,000

प्रतिफल मूल्यांकन स्टाम्प शुल्क वकालत व प्रति शुल्क योग उप कोषाध्यक्ष

श्री मै0पिरामिड रिलेटर्स द्वारा सुनील कुमार

पुत्र श्री अनन्तपाल सिंह

व्यवसाय व्यापार/अन्य/स्त्री

निवासी स्थायी 5/73 चिरंजीव विहार गाजियाबाद

अस्थायी पता

ने यह लेखपत्र इस कार्यालय में दिनांक 20/4/2011 समय 3:33 PM

हमने निबन्धन हेतु पेश किया।

रजिस्ट्रीकरण अधिकारी के हस्ताक्षर

प्रभारी
उप निबन्धक प्रथम
गाजियाबाद
20/4/2011

निष्पादन लेखपत्र का: चलने व पहचान स्वीकृत व मूल्य चुकाया गया, मेरे समक्ष प्रस्तुत

विक्रेता

श्री महेन्द्र
पुत्र श्री ओमप्रकाश
पेशा व्यापार/अन्य/स्त्री
निवासी ग्राम शाहपुर बामेटा गाजियाबाद

क्रेता

श्री मै0पिरामिड रिलेटर्स द्वारा सुनील कुमार
पुत्र श्री अनन्तपाल सिंह
पेशा व्यापार/अन्य/स्त्री
निवासी 5/73 चिरंजीव विहार गाजियाबाद

ने निष्पादन स्वीकार किया।

गवाह श्री सचिन गाजियाबाद
पुत्र श्री महेन्द्र गाजियाबाद
पेशा व्यापार/अन्य/स्त्री
निवासी R-4/138 राजनगर गाजियाबाद

गवाह श्री राहुल कुमार
पुत्र श्री विजेन्द्र सिंह कुमार
पेशा व्यापार/अन्य/स्त्री
निवासी 137 नालीवाला गाजियाबाद

रजिस्ट्रीकरण अधिकारी के हस्ताक्षर

प्रभारी
उप निबन्धक प्रथम
गाजियाबाद
20/4/2011

भारतीय गैर न्यायिक INDIA NON JUDICIAL

भारत

13 APR 2017

रु. 25000

पच्चीस हजार रुपये

Rs. 25000

TWENTY FIVE THOUSAND RUPEES

सत्यमेव जयते

INDIA

उत्तर प्रदेश UTTAR PRADESH

B 135036

(19/136)

19. प्रतिफल की धनराशि - 4,62,85,200/- रुपये
(चार करोड़ बासठ लाख पिचासी हजार दो सौ रुपये मात्र)

S. Kumar

प्रदीप

भारत गैर न्यायिक INDIA NON JUDICIAL

भारत

13 APR 2011

रु. 25000 पच्चीस हजार रुपये

Rs. 25000 TWENTY FIVE THOUSAND RUPEES

सत्यमेव जयते

INDIA

उत्तर प्रदेश UTTAR PRADESH

B 135035

(20/136)

20. स्टाम्प अंकन - 32,41,000/- रुपये

भारत INDIA NON JUDICIAL

भारत

17 APR 2021

रु. 25000 पच्चीस हजार रुपये

Rs. 25000 TWENTY FIVE THOUSAND RUPEES

INDIA

उत्तर प्रदेश UTTAR PRADESH

B 135034

(21/136)

प्रथम पक्ष की संख्या (1)

तिकेता का विवरण

1. नाम - श्री महेन्द्र (ID. no. M-10001/GZB/92)

S. Kumar

महेन्द्र

भारतीय गैर न्यायिक INDIA NON JUDICIAL

भारत

13 APR 2011

रु. 25000 पच्चीस हजार रुपये

Rs. 25000 TWENTY FIVE THOUSAND RUPEES

INDIA

उत्तर प्रदेश UTTAR PRADESH

B 135030

(25/136)

द्वितीय पक्ष की संख्या (1)

क्रेता का विवरण

1. नाम-मैसर्स पिरामिड रिलेटर्स प्रा0 लि0 बी-67, सरिता विहार, नई दिल्ली (PAN No. AADCP 4395 F)

S. Kumar

भारतीय गैर न्यायिक INDIA NON JUDICIAL

भारत

13 APR 2018

रु. 25000

पच्चीस हजार रुपये

Rs. 25000

TWENTY FIVE THOUSAND RUPEES

सत्यमेव जयते

INDIA

उत्तर प्रदेश UTTAR PRADESH

B 135029

(26/136)

द्वारा श्री सुनील कुमार

Sunil Kumar

भारतीय गैर न्यायिक INDIA NON JUDICIAL

भारत

13 APR 2018

रु. 25000 पच्चीस हजार रुपये

Rs. 25000 TWENTY FIVE THOUSAND RUPEES

सत्यमेव जयते

INDIA

उत्तर प्रदेश UTTAR PRADESH

B 135025

(30/136)

बैनामा अंकन - 4,62,85,200/- रुपये का।

S. Kumar

महेन्द्र

भारतीय गैर न्यायिक INDIA NON JUDICIAL

भारत

13 APR 2011

रु. 25000 पच्चीस हजार रुपये

Rs. 25000 TWENTY FIVE THOUSAND RUPEES

सत्यमेव जयते

INDIA

उत्तर प्रदेश UTTAR PRADESH

B 135024

(31/136)

स्टाम्प अंकन - 32,41,000/- रुपये का।

S. Kumar

भारत INDIA NON JUDICIAL

भारत

13 APR 2011

रु. 25000 पच्चीस हजार रुपये

Rs. 25000 TWENTY FIVE THOUSAND RUPEES

सत्यमेव जयते

INDIA

उत्तर प्रदेश UTTAR PRADESH

B 135023

(32/136)

<u>विवरण विक्रय भूमि:-</u> कृषि भूमि खाता नं0 1022 खसरा

S. Kumar

मनोज

भारतीय गैर न्यायिक INDIA NON JUDICIAL

भारत

13 APR 2011

रु. 25000

पच्चीस हजार रुपये

Rs. 25000

TWENTY FIVE THOUSAND RUPEES

सत्यमेव जयते

INDIA

उत्तर प्रदेश UTTAR PRADESH

B 135022

(33/136)

नं0 2758 क्षेत्रफल 0.3670 हेक्टेयर व खसरा नं0 2787

भारतीय गैर न्यायिक INDIA NON JUDICIAL

भारत

रु. 25000 पच्चीस हजार रुपये

Rs. 25000 TWENTY FIVE THOUSAND RUPEES

सत्यमेव जयते

INDIA

उत्तर प्रदेश UTTAR PRADESH

B 135021

(34/136)

क्षेत्रफल 0.2780 कुल जमीन 2 कुल क्षेत्रफल 0.6450

भारतीय गैर न्यायिक INDIA NON JUDICIAL

भारत

रु. 25000 पच्चीस हजार रुपये

Rs. 25000 TWENTY FIVE THOUSAND RUPEES

INDIA

उत्तर प्रदेश UTTAR PRADESH

B 135020

(35/136)

हैक्टेयर स्थित ग्राम शाहपुर बम्हैटा परगना डासना तहसील

संख्या No. 15
दिनांक
स्टाम्प क्रेता का नाम व पूरा पता
स्टाम्प की धनराशि/मूल्य

13 APR 2011

संजय कुमार स्टाम्प विक्रेता
लाईसेन्स संख्या–62,
लाईसेन्स की अवधि: 31–03–2012 तक
चै०नं० 241, सिविल कोर्ट, गाजियाबाद

M/s Parazaid Realtors Pvt. Ltd.
B-67, Savita Vihar, N. Delhi
Through Sunil Kumar

मदस्तूर

Sunil Kumar

PLAN OF AGRICULTURAL PLOT No. 228, SECTOR NO
[illegible] IN VILLAGE BAWNER TEH. DASNA
(GZB. (U.P.))

AREA = 0.6430 HECT.

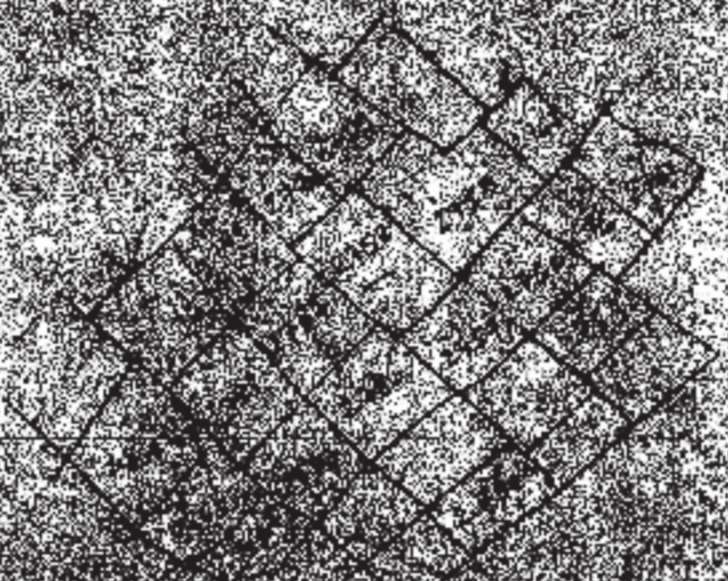

2310/2011

भारत गैर न्यायिक INDIA NON JUDICIAL

18 APR 2011

एक हजार रुपये ONE THOUSAND RUPEES

रु.1000 Rs.1000

सत्यमेव जयते

INDIA

उत्तर प्रदेश UTTAR PRADESH S 219872

(136/136)

विक्रित भूमि प्राप्त की प्राप्त की तथा कुछ भी शेष नहीं रहा है।

.....

नयाट : राहुल यादव
पुत्र श्री महेन्द्र यादव
निवासी-आर-4/138,
राजनगर, गाजियाबाद।
(DL no. S-28072/G7B/2003)

सिंह वीरभान
एडवोकेट
गा. गाजियाबाद

नयाट : राहुल तंवर
पुत्र श्री दिनेन्द्र सिंह तंवर
निवासी-137, गाजीपाल,
गाजियाबाद।

सिंह वीरभान
एडवोकेट
तहसील कम्पाउण्ड, गाजियाबाद

दिनांक : 20-04-2011 मसौदा चौधरी बह्मपाल सिंह वीरभान,
दस्तावेज लेखक, चैम्बर नं0 53, तहसील कम्पाउण्ड गाजियाबाद।9811131429

20 APR 2011

क्रम संख्या.....तिथि.....

स्टाम्प क्रय करने का प्रयोजन.....

स्टाम्प क्रेता का नाम व पूरा पता.....

.....

स्टाम्प की मात्रा.....

आरविन्द [illegible] - स्टाम्प विक्रेता

लाईसेंस नम्बर 15

लाईसेंस की अवधि 31 मार्च 20

शेयर नं0 37, तहसील कम्पाउन्ड, गाजियाबाद

आज दिनांक **20/04/2011** को

बही सं. **1** जिल्द सं. **8845**

पृष्ठ सं. **225** से **498** पर क्रमांक **2310**

रजिस्ट्रीकृत किया गया ।

रजिस्ट्रीकरण अधिकारी के हस्ताक्षर

प्रभारी

उप निबन्धक प्रथम

गाजियाबाद

20/4/20