0400 421231

विक्रय पत्र अंकन 1,37,83,300 /– रुपये

स्टाम्प अंकन 13,78,500 /– रुपये

विक्रय भूमि का विवरण : कृषि भूमि खाता नं0 141 खसरा नं0 1043 रकबई

Vehicle Inspection for the night

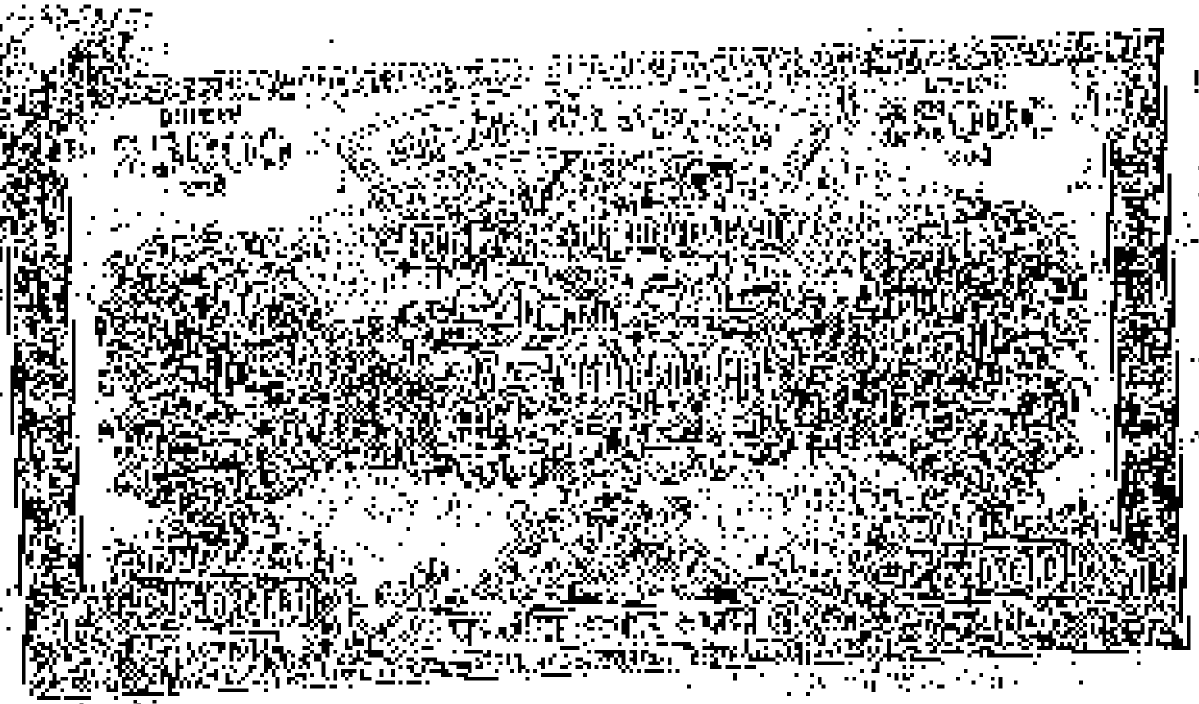

0455 401280

2

[illegible]

[illegible]
[illegible]
[illegible]
[illegible]
[illegible]
[illegible]
[illegible]

[illegible]

0400 421229

3

व खाता नं0 2356 खसरा नं0 995 मि0 रकबई 0.16800 व खसरा नं0 995

0400 421223

4

मि0 रकबई 0.09300 हेक्टेयर व खाता नं0 1656 खसरा नं0 1038/2

0400 421227

5

रकबई 0.18750 हैक्टेयर व खाता नं0 1650 खसरा नं0 996 मि0 रकबई

04DD 421226

0.08400 रकबई कुल खसरान छः कुल रकबई 0.9804 हेक्टेयर विक्रेता का

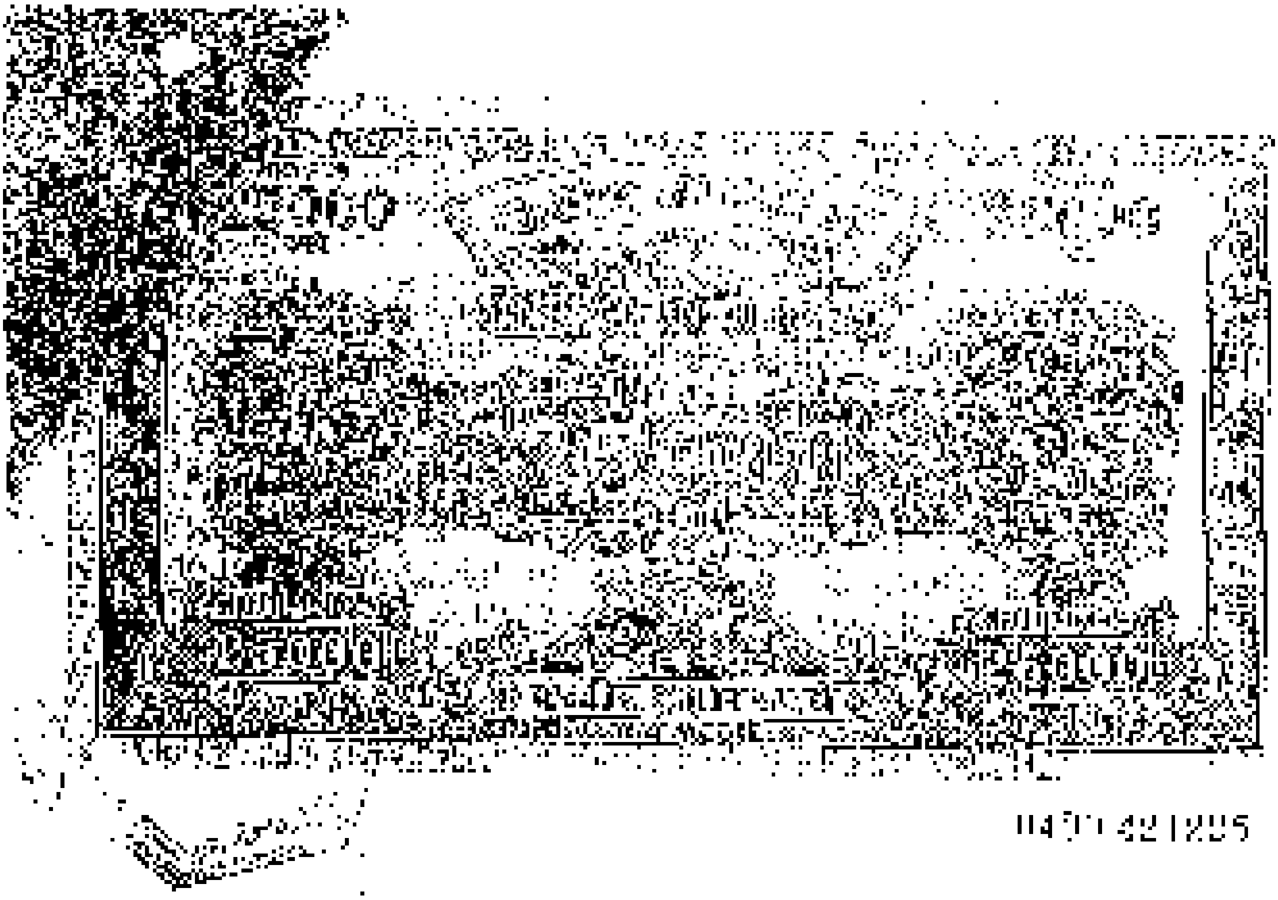

[illegible]

7

[illegible]

04.09.12 12:29

गाजियाबाद (उ0प्र0) जिसे आगे विक्रय भूमि नाम कहा गया है। जो कि

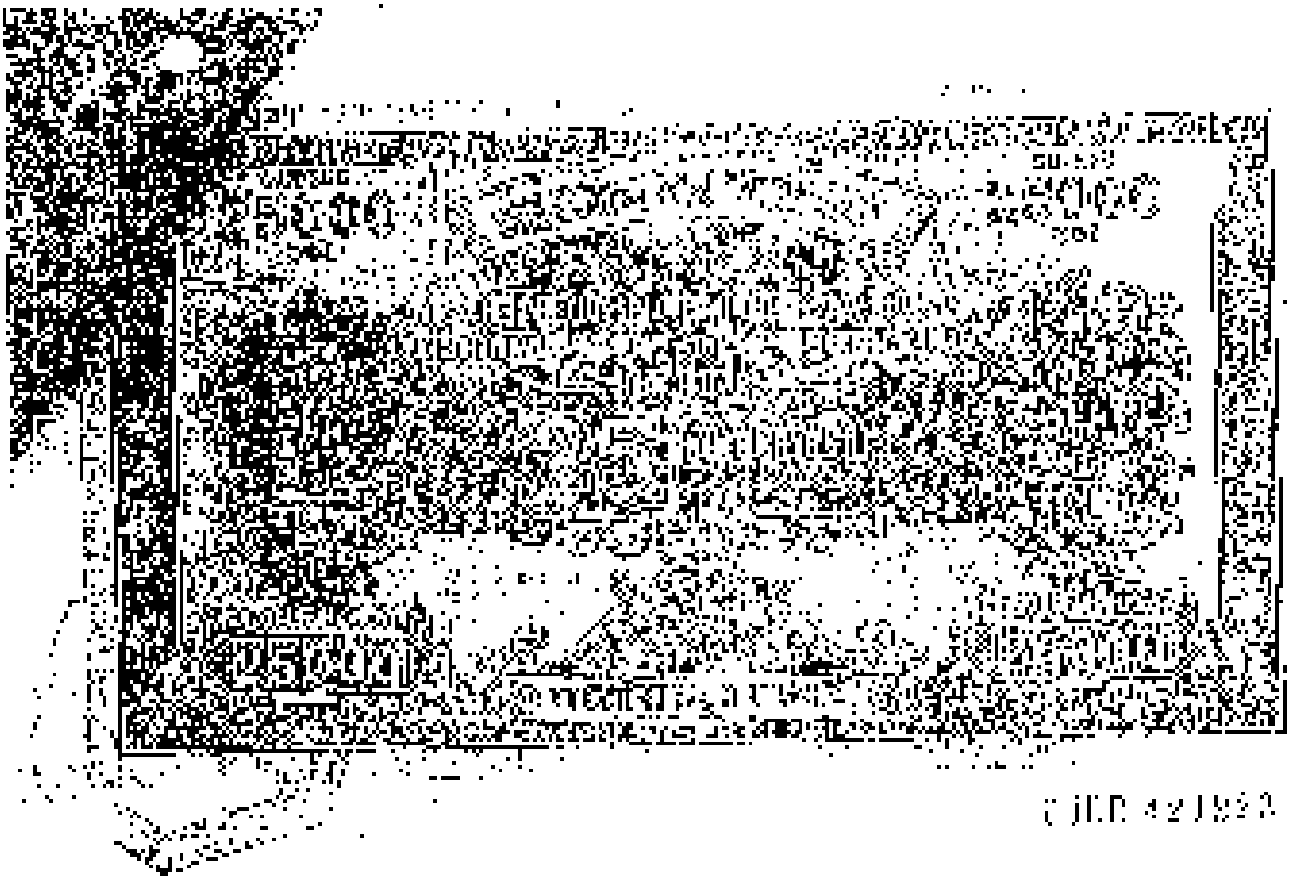

[illegible]

[illegible] है। [illegible] हेतु [illegible] है। [illegible]

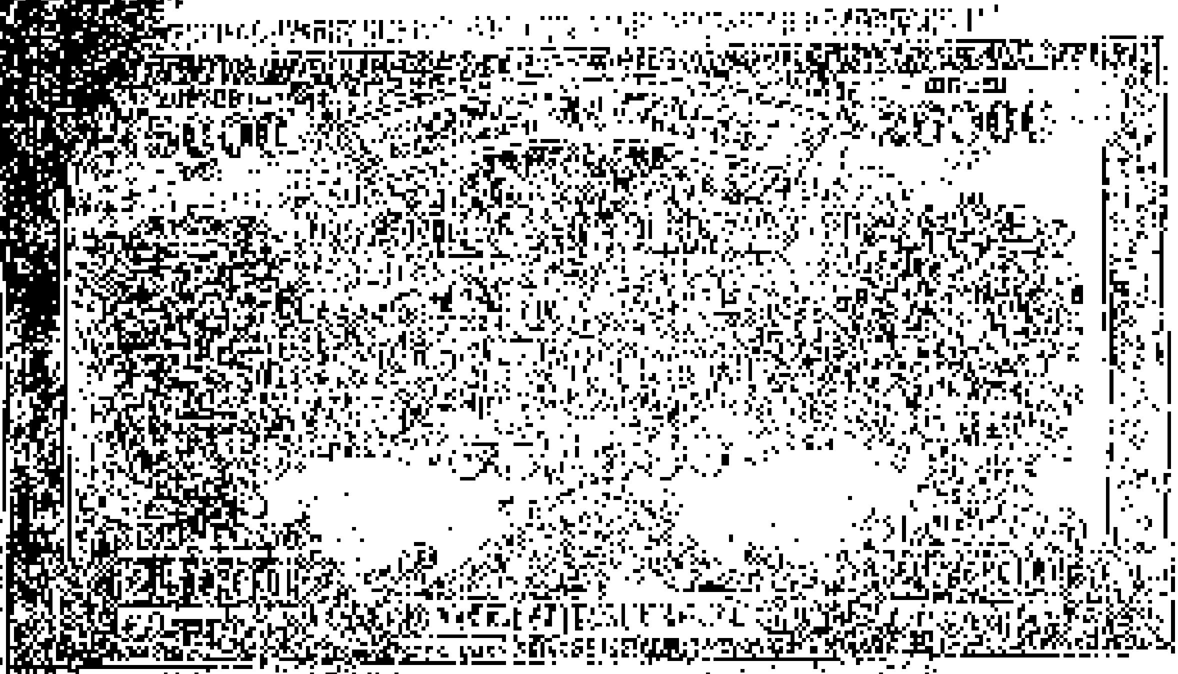

J40B 421842

10

नक्शा [illegible] है अंतिम पृष्ठ पर है। [illegible]

11

भी कर [illegible]/- रुपये सही एवं है। यह कि [illegible] इसमें [illegible]

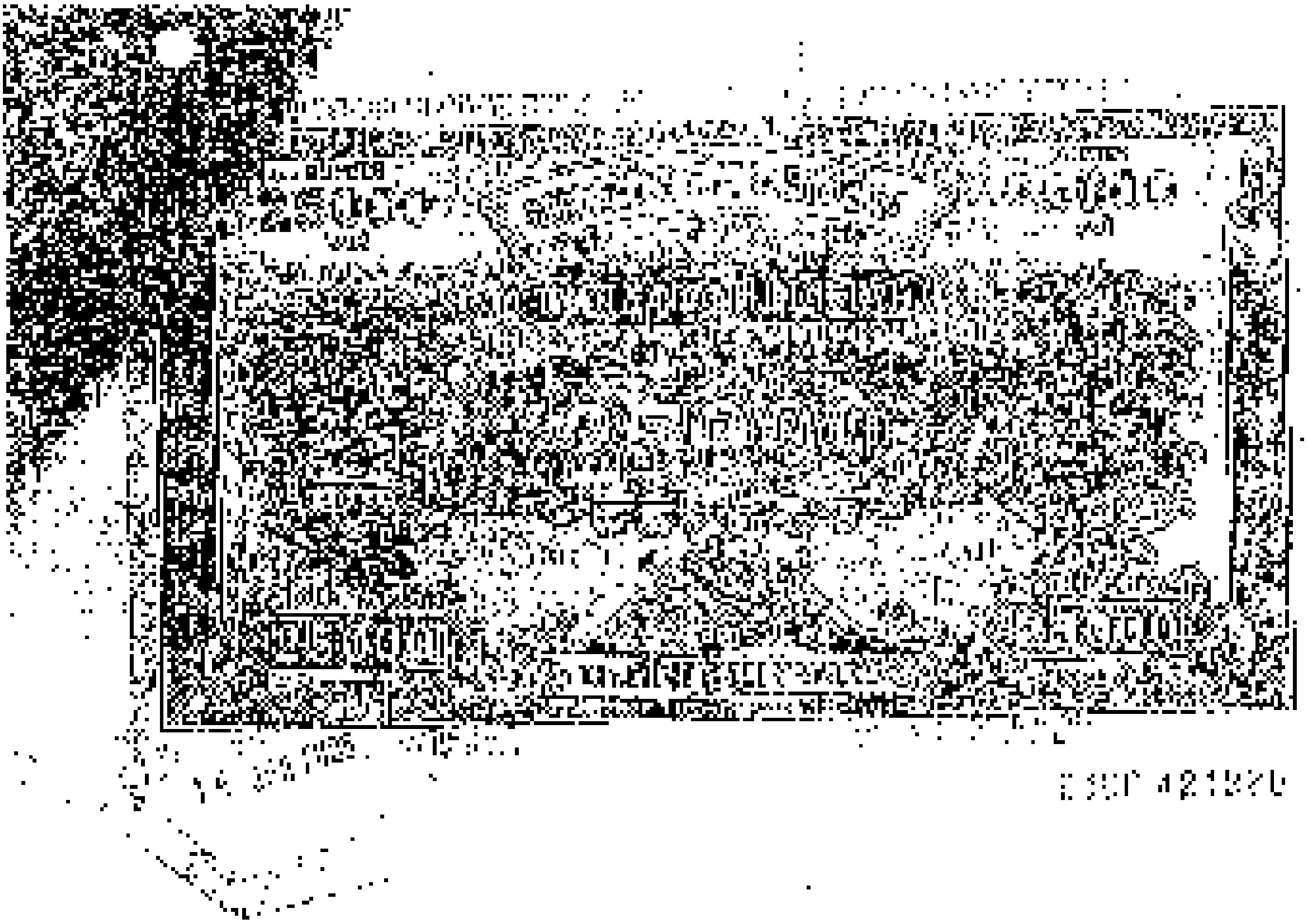

ESF 421120

के विवाह से [illegible]

25000 25000

8

[illegible] लिखा [illegible] है जो कि [illegible] रूप में [illegible] पर [illegible] है। [illegible] में

[illegible] [illegible] [illegible] है।

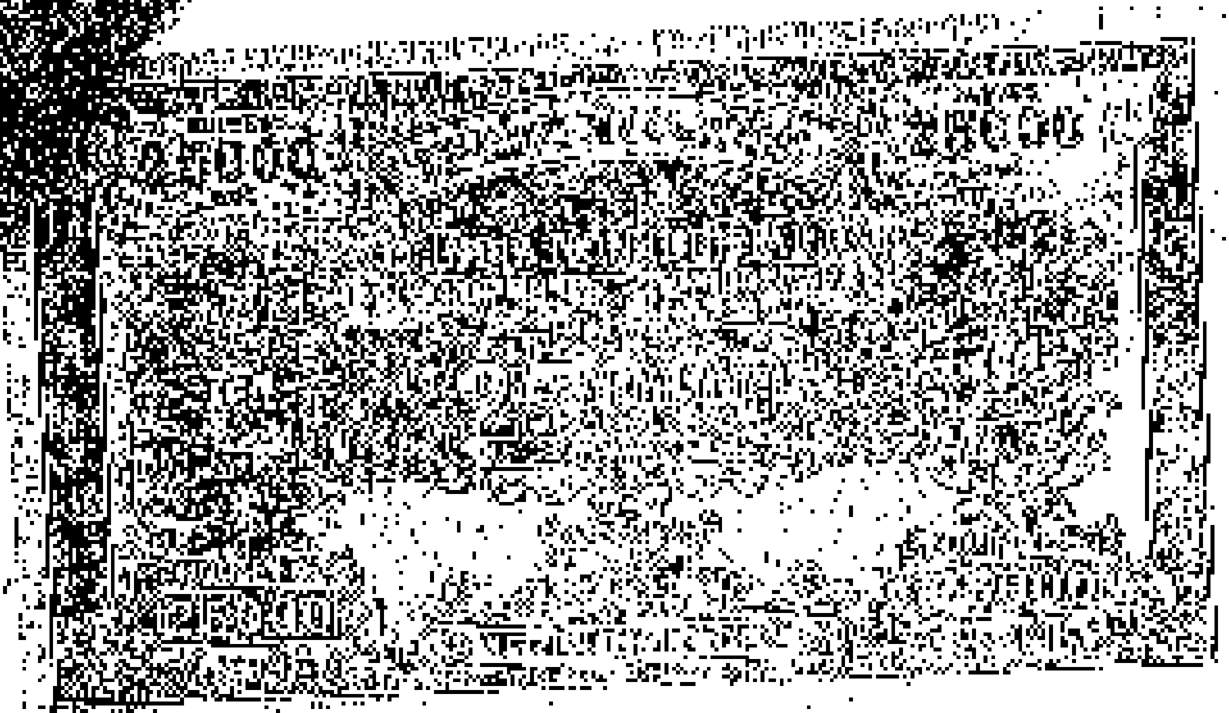

F-00 461215

14

इस कि श्री अरविन्द सिंह पुत्र श्री शिव सिंह निवासी   मकान संख्या [illegible]

04DD 421213

15

मौजा गांव तहसील व जिला गाजियाबाद अवस्थित । देखें। जिन्हें आगे

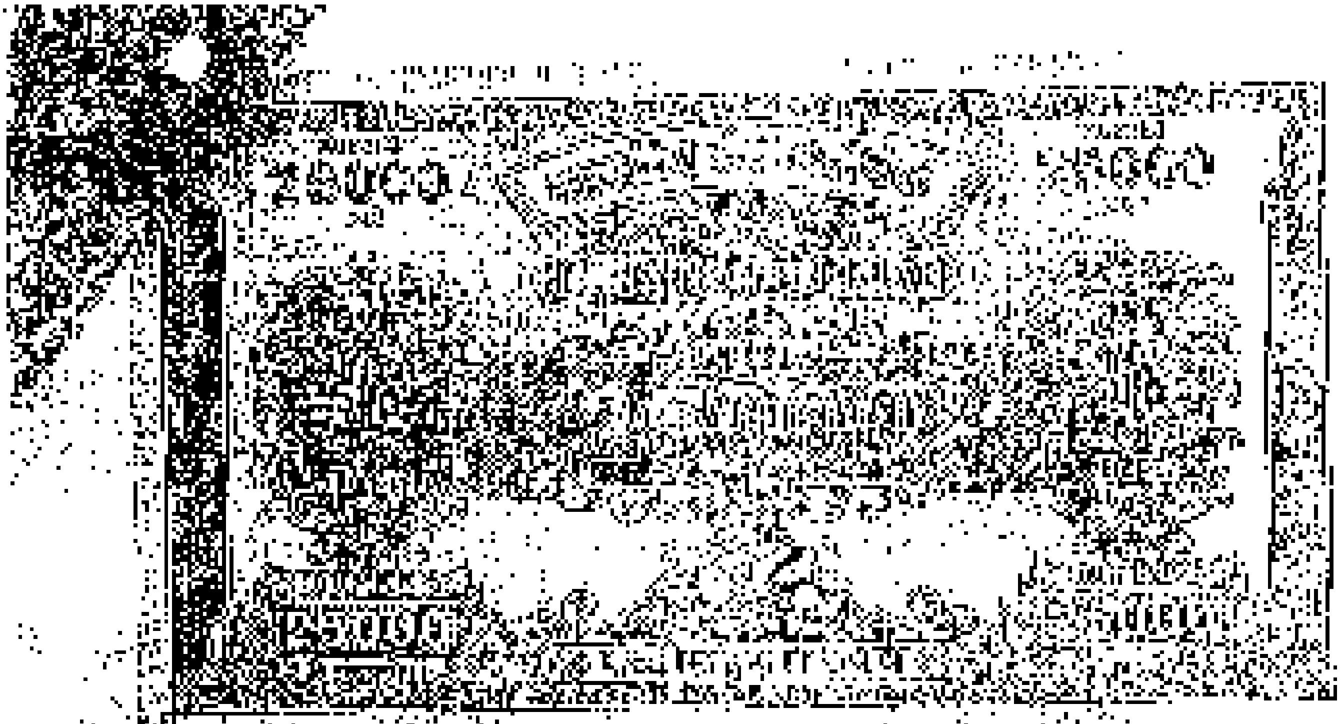

04DD 423216

18

हस्ताक्षर किया जा रहा है।

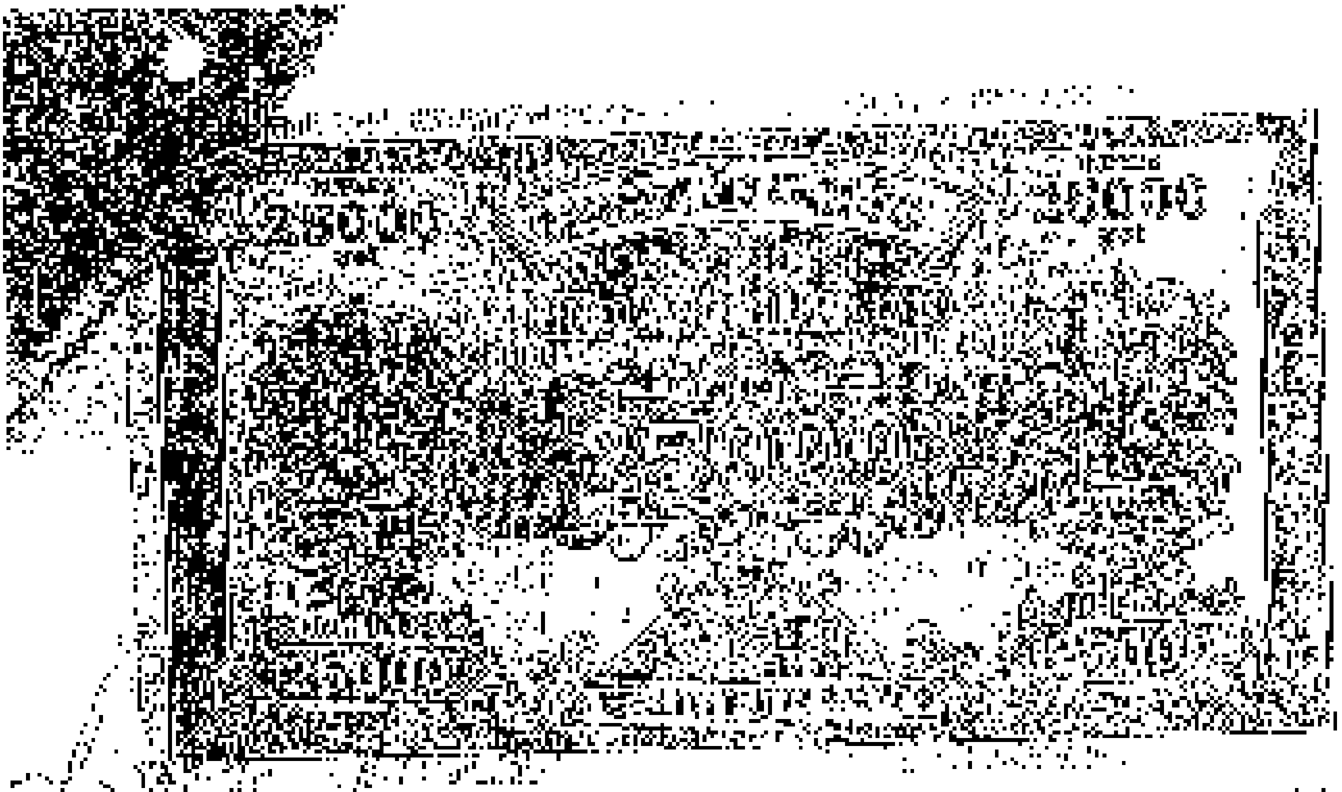

एवं

मैसर्स बुद्धि प्रोपर्टीज प्राइवेट लिमिटेड डी-47 कनाट प्लेस, नई दिल्ली -110001 द्वारा श्री नीलाराम त्यागी पुत्र श्री शालराम त्यागी (सीनियर मैनेजर) निवासी - के0एन0 [illegible] नगर गाजियाबाद। (द्वितीय पक्ष) क्रेता

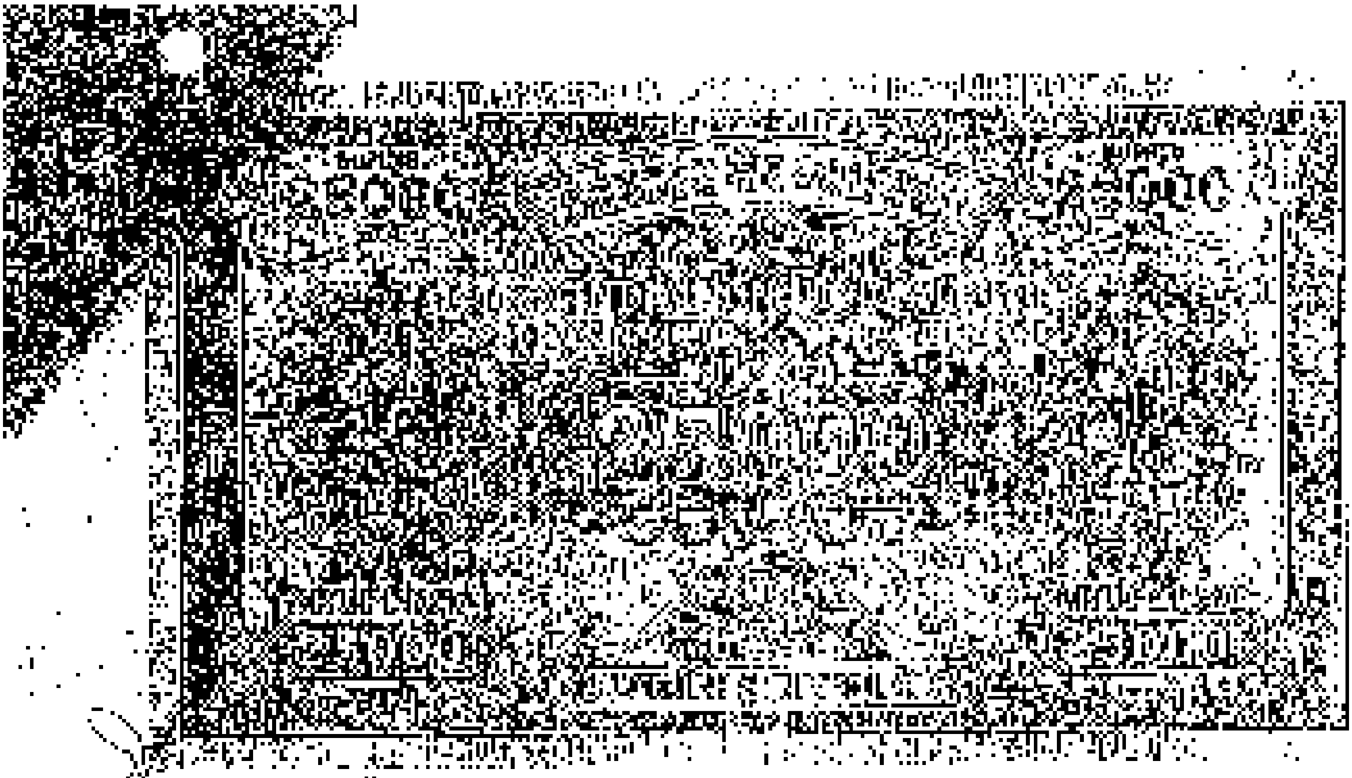

जिन्हें आगे बढ़ाकर अंकित किया गया है।

25000

0403 421164

इस बैनामे में विक्रेता व क्रेता कम्पनी के अधिकृत पदाधिकारी एवं मैनेजिंग

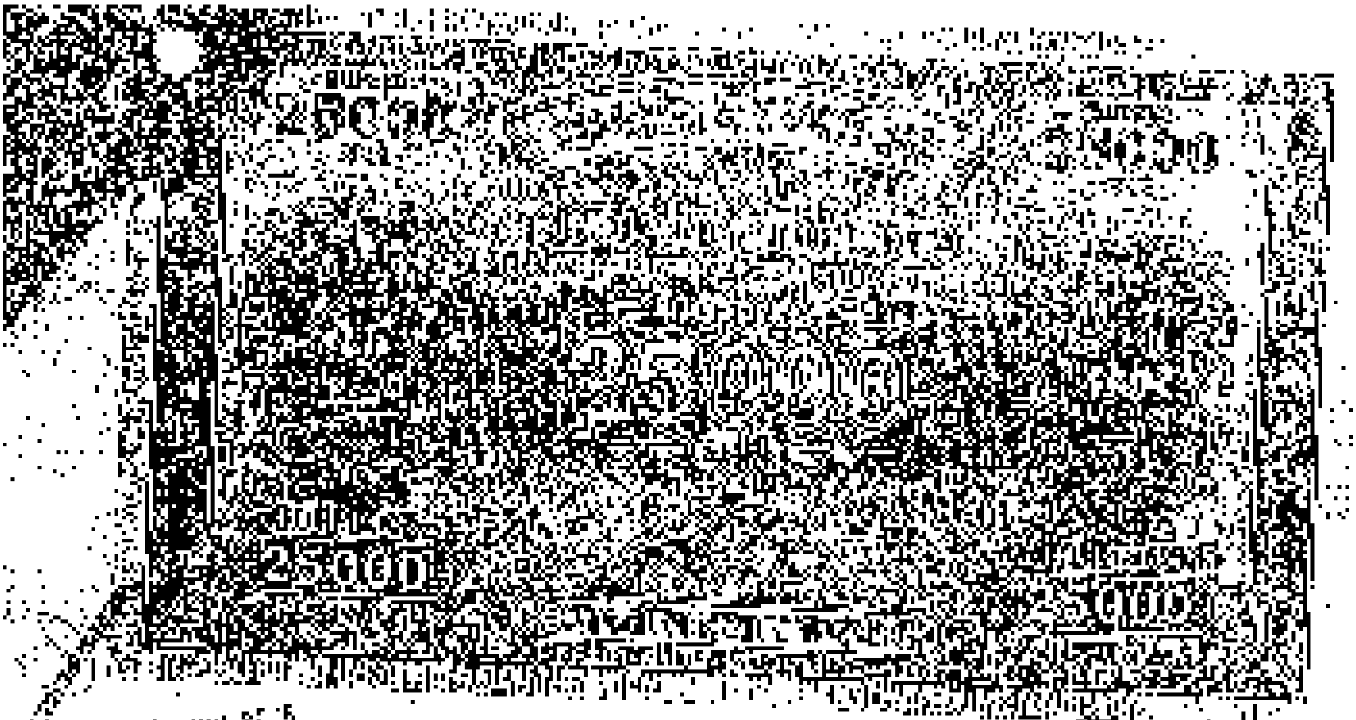

34BB 421143

३०

[illegible]

21

[illegible] परगना [illegible] तहसील व जिला

22

गाजियाबाद में कृषि भूमि खाता नं0 [illegible] खसरा नं0 [illegible] रकबई [illegible]

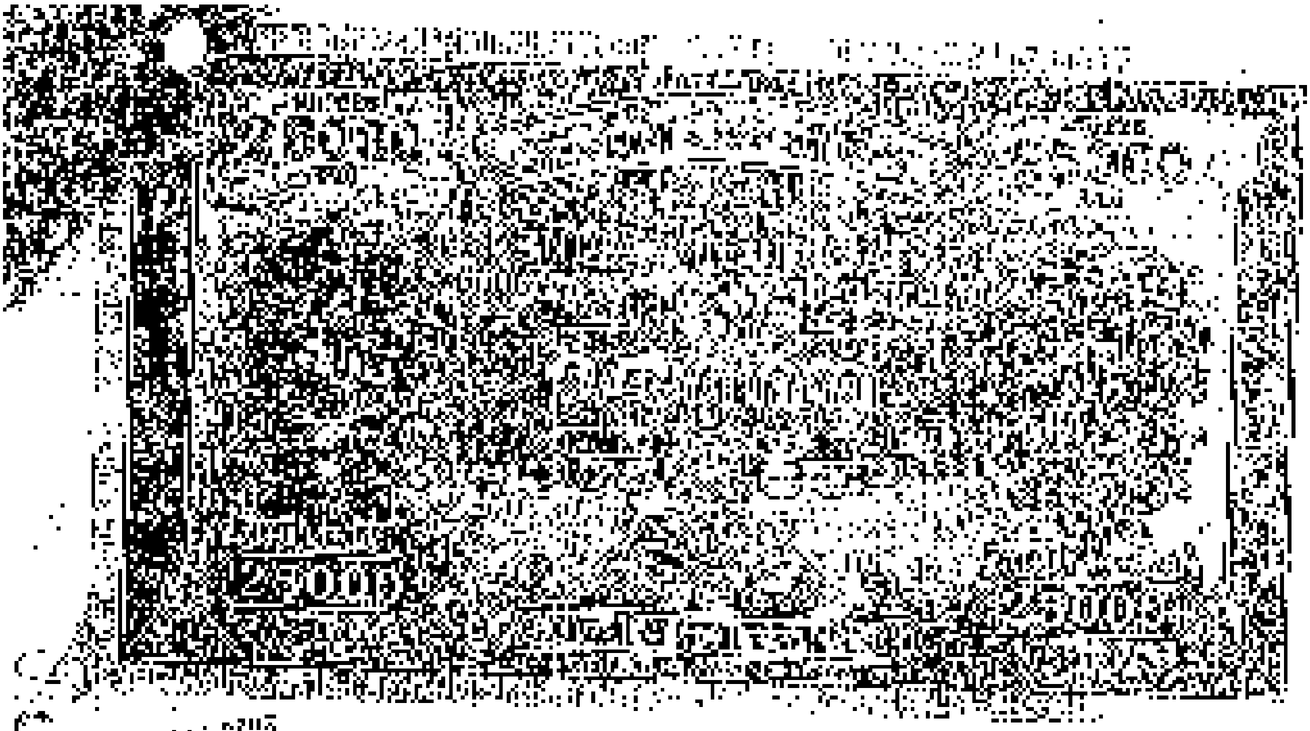

21

डिवेलेपर व ग्राम नं० 410 खसरा नं० 906 रकबा 0.09750 हैक्टेयर व

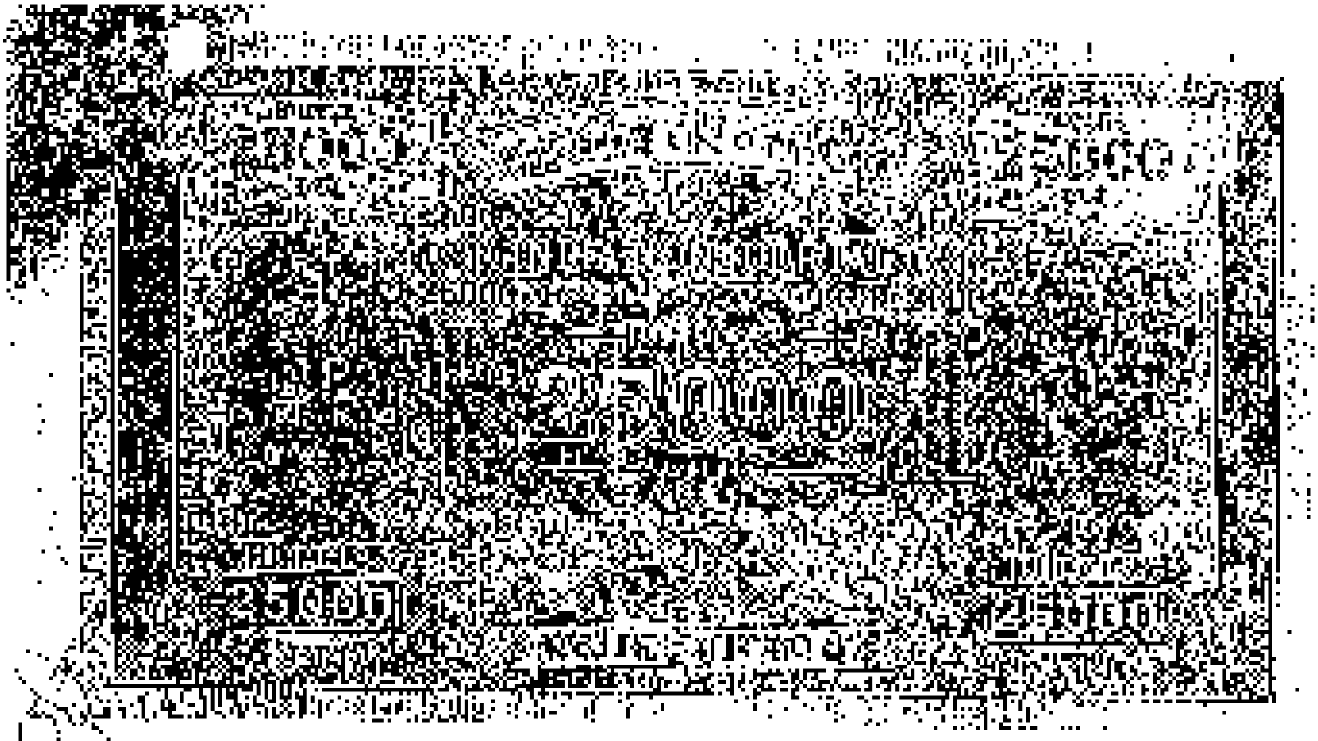

04D 142139

24

खाता सं० 2358 खसरा सं० 895 मि० रकबा 0.1800 है० खसरा सं० 895 मि०

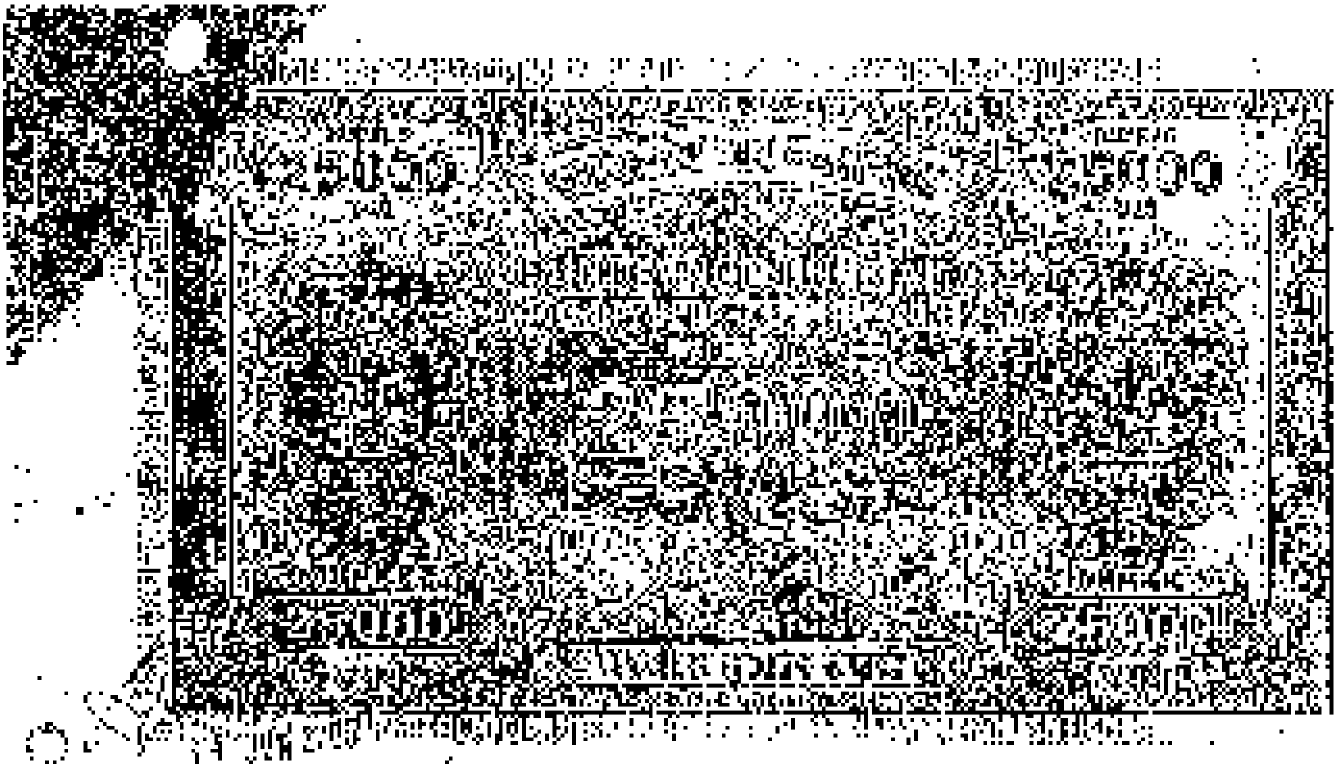

0400 421738

20

[illegible] 0...000 [illegible] 4 [illegible] सं० 1034 [illegible] सं० 1053/2 [illegible]

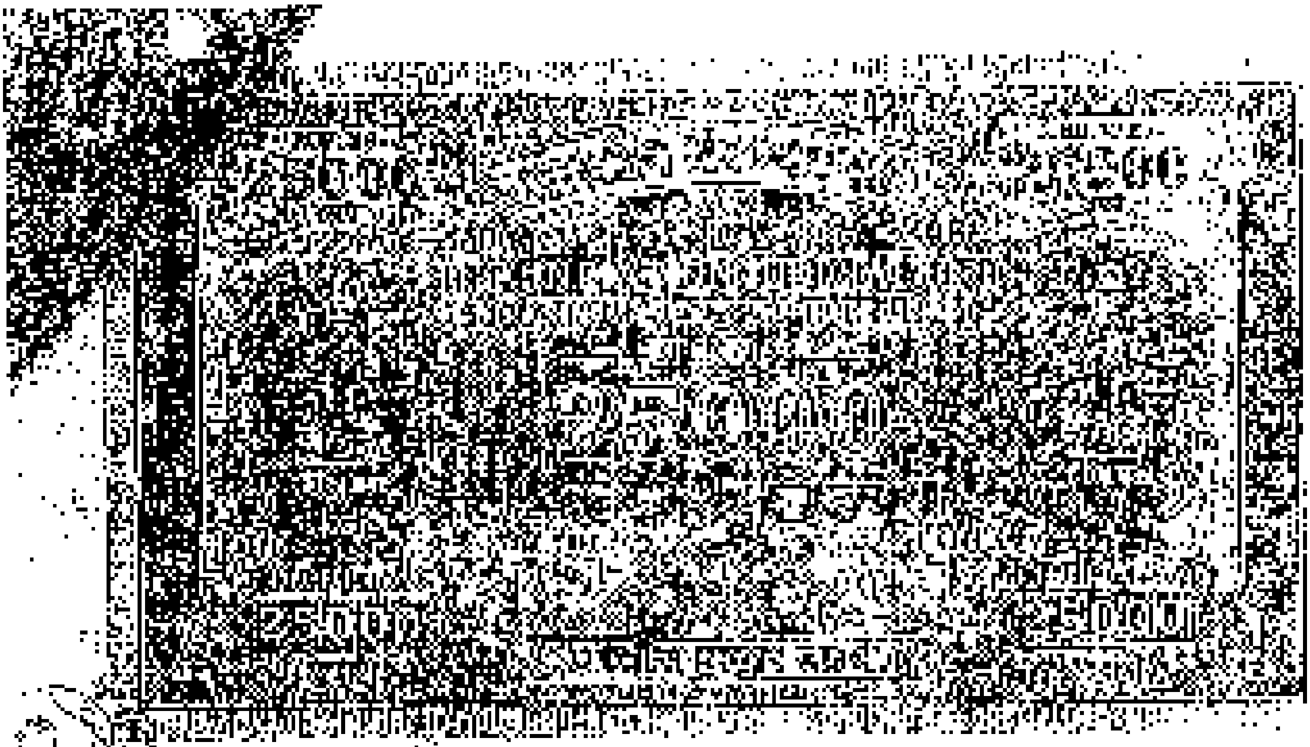

MCC 421037

28

0.18790 हैक्टेयर व खाता नं0 1038 खसरा नं0 695 मि0 रकबाई 0.x1403

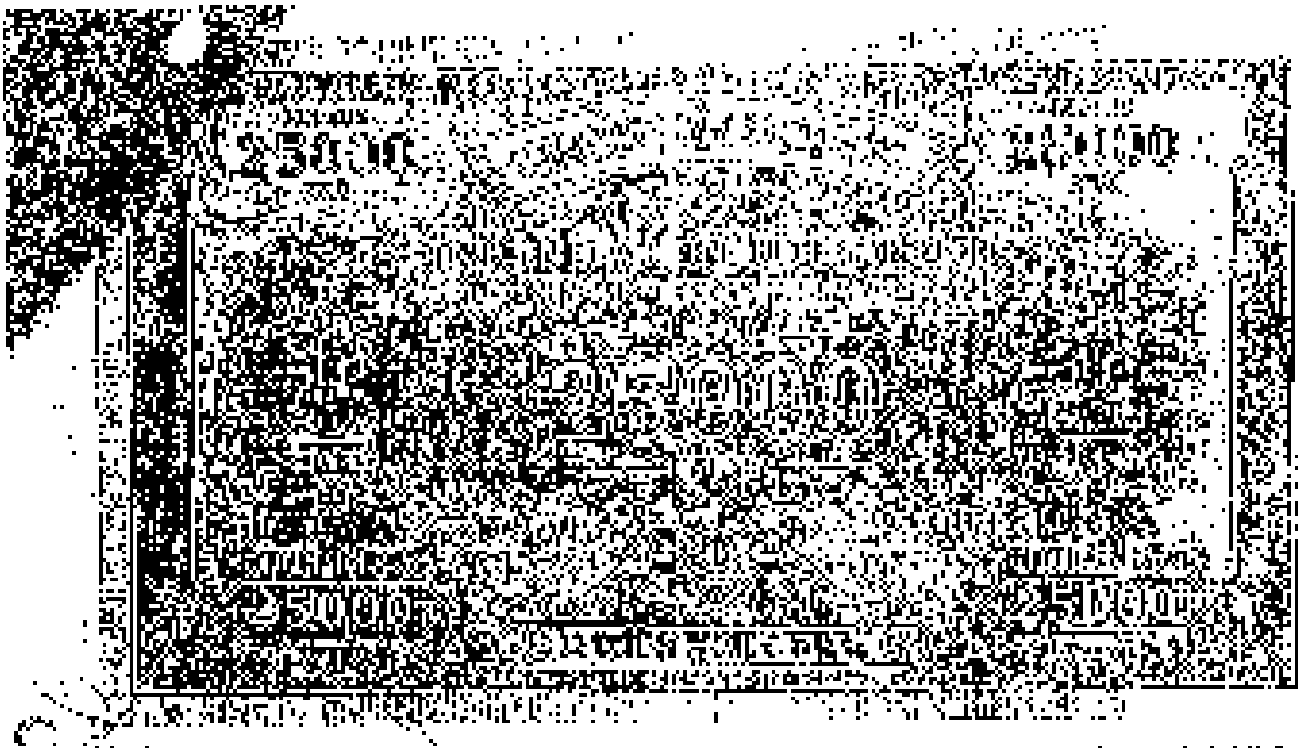

27

ठेकेदार [illegible] सम्पूर्ण

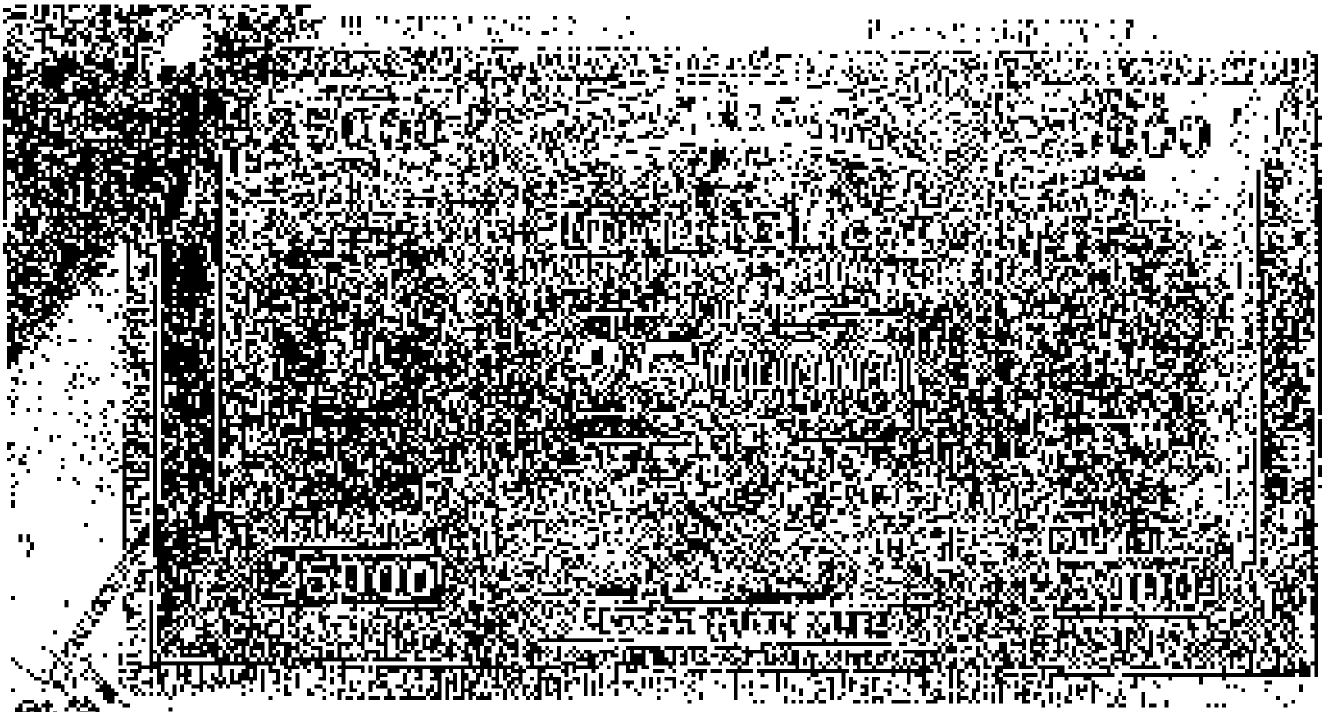

04[illegible] 421165

2

[illegible] स्थित [illegible] तहसील व जिला [illegible]

[illegible]

[illegible] है जो आज [illegible] हुआ

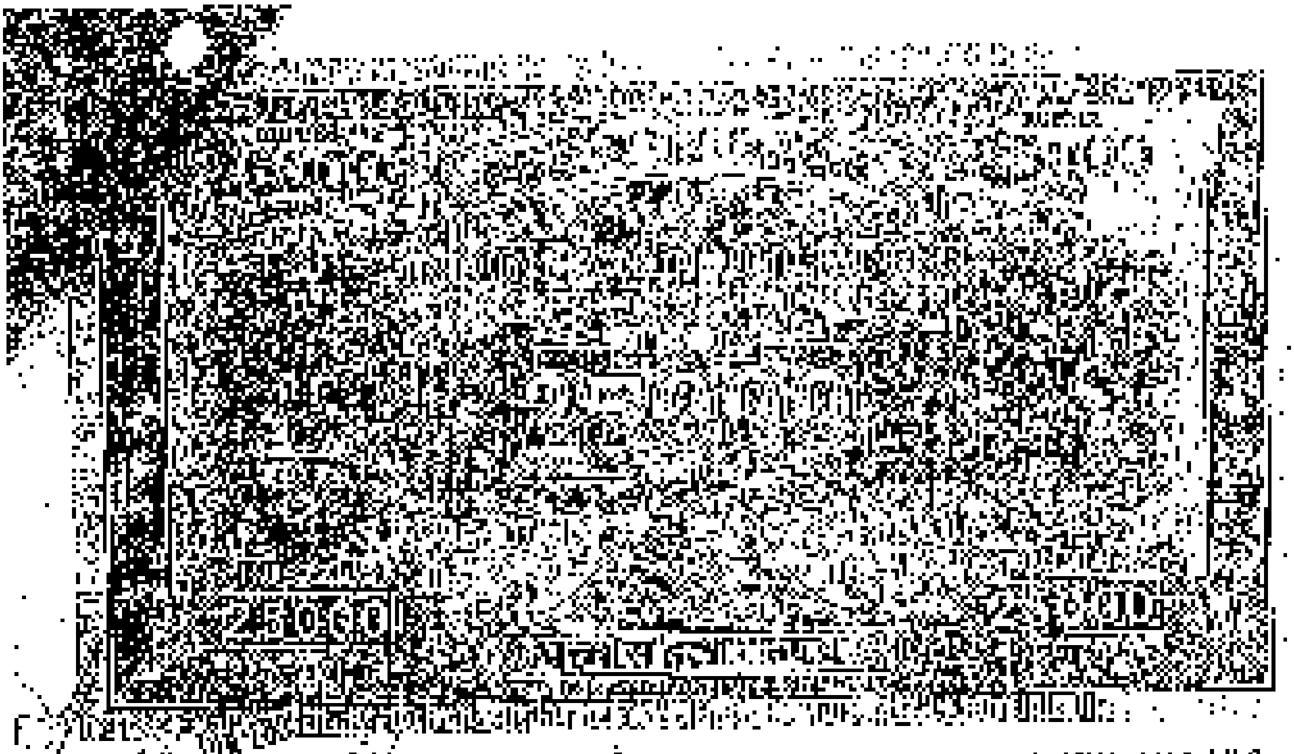

38

विक्रेता की ओर से 08 प्रकार के कुल रकम सरकारी देनदारी व अन्य लोन

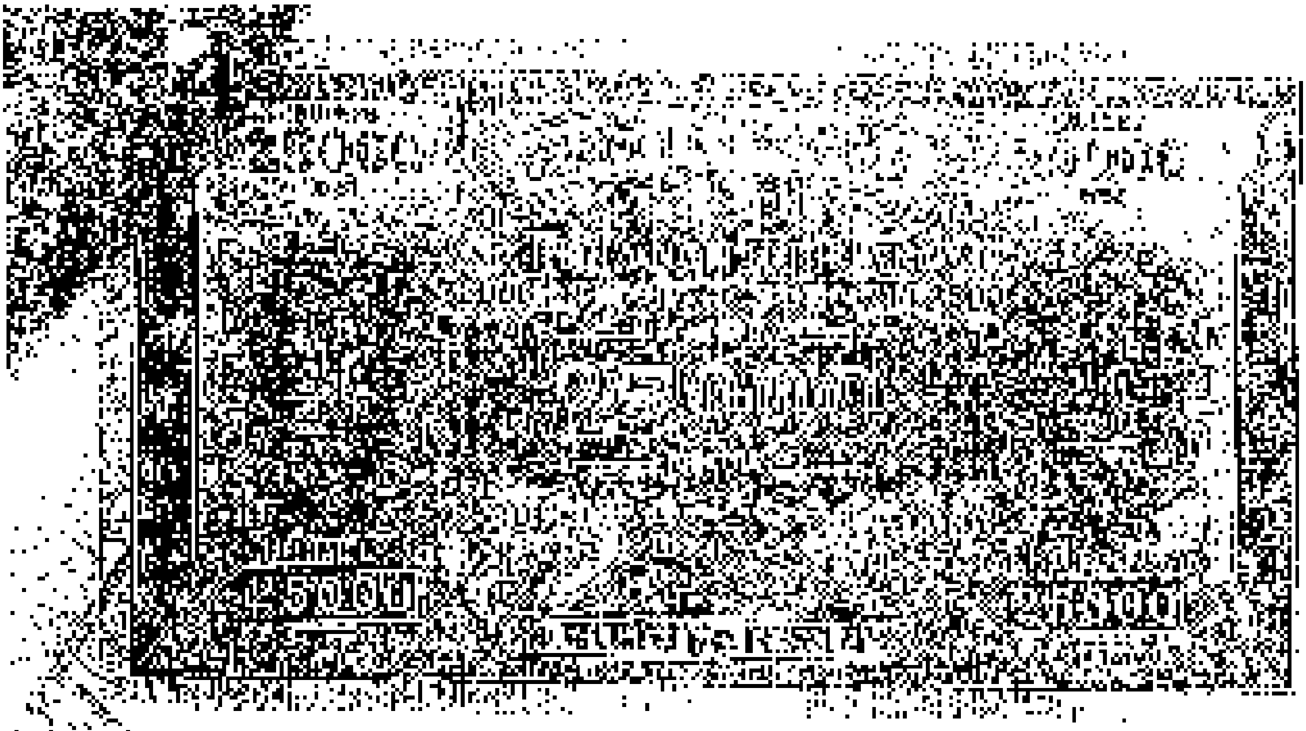

4AD0 431332

स्थापित आदि से मुक्त है, कहीं अन्य बंधक आदि, रहन, बय, हिबे, महादानपत्र

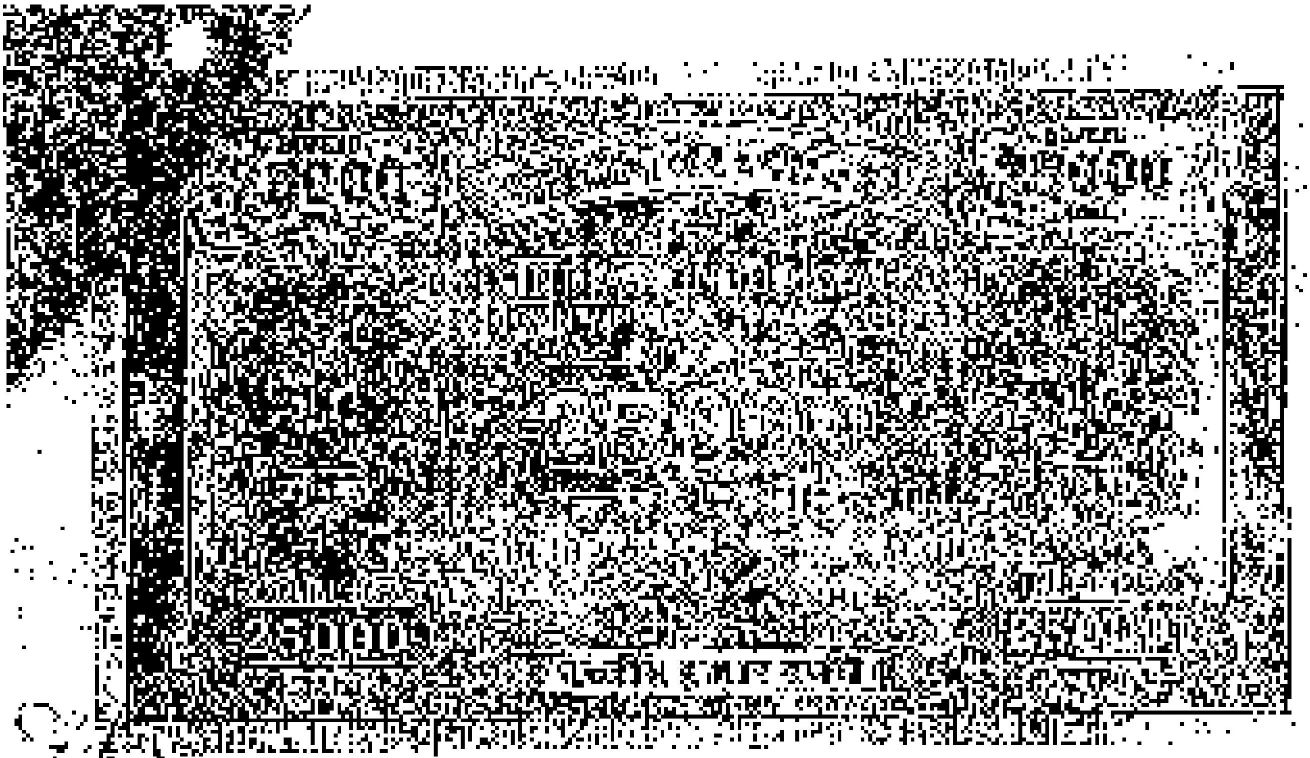

04 [illegible] 421131

आदि आदि से ग्रस्त नहीं है। मिलकियत् सैकोत. के किसी प्रकार का कोई

2500

2500

APR 12 [illegible]

[illegible] में त्रुटि नहीं है। इस प्रकार के वाद विवाद से मुक्त है। अतः [illegible] निवेदन

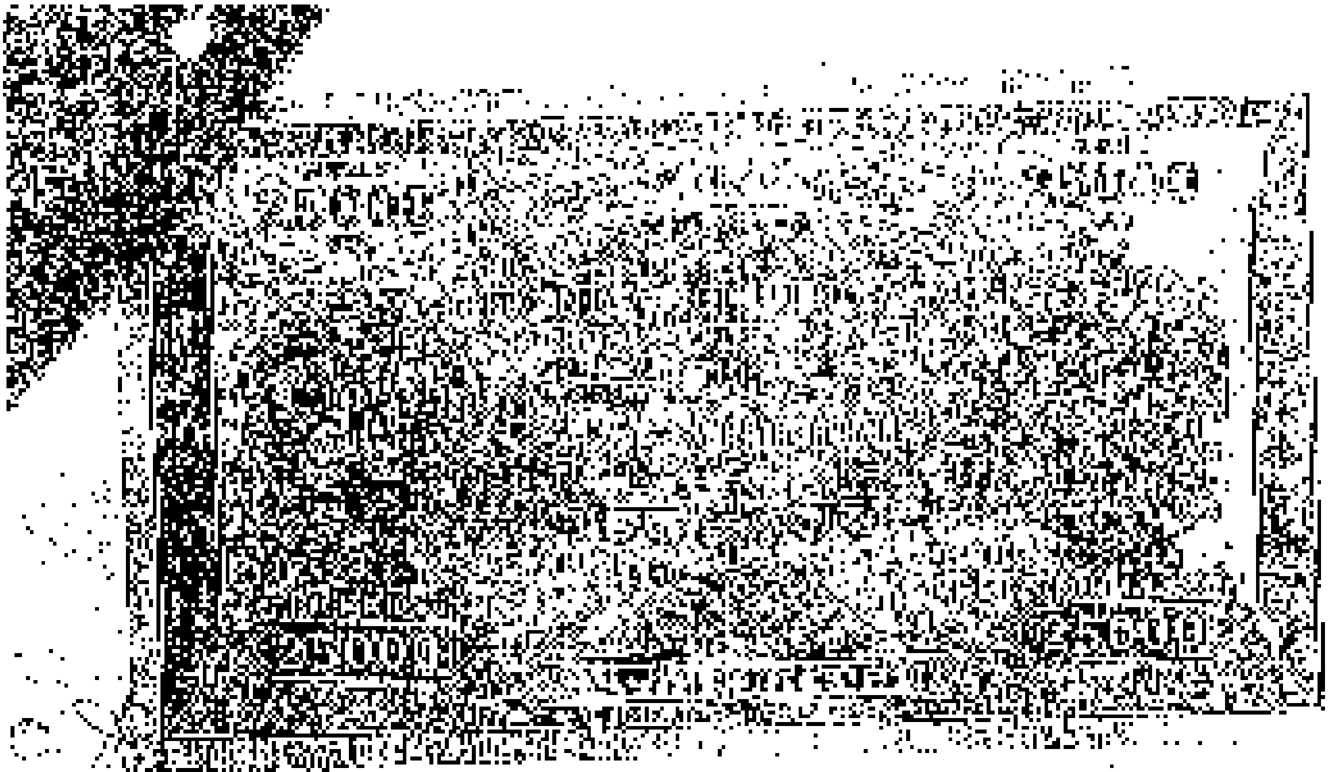

0400 13[illegible]

ॐ

मै अपनी खुशी व रजामन्दी शुध बुद्धि व स्वस्थ इन्द्रियों के साथ लिखा दिया...

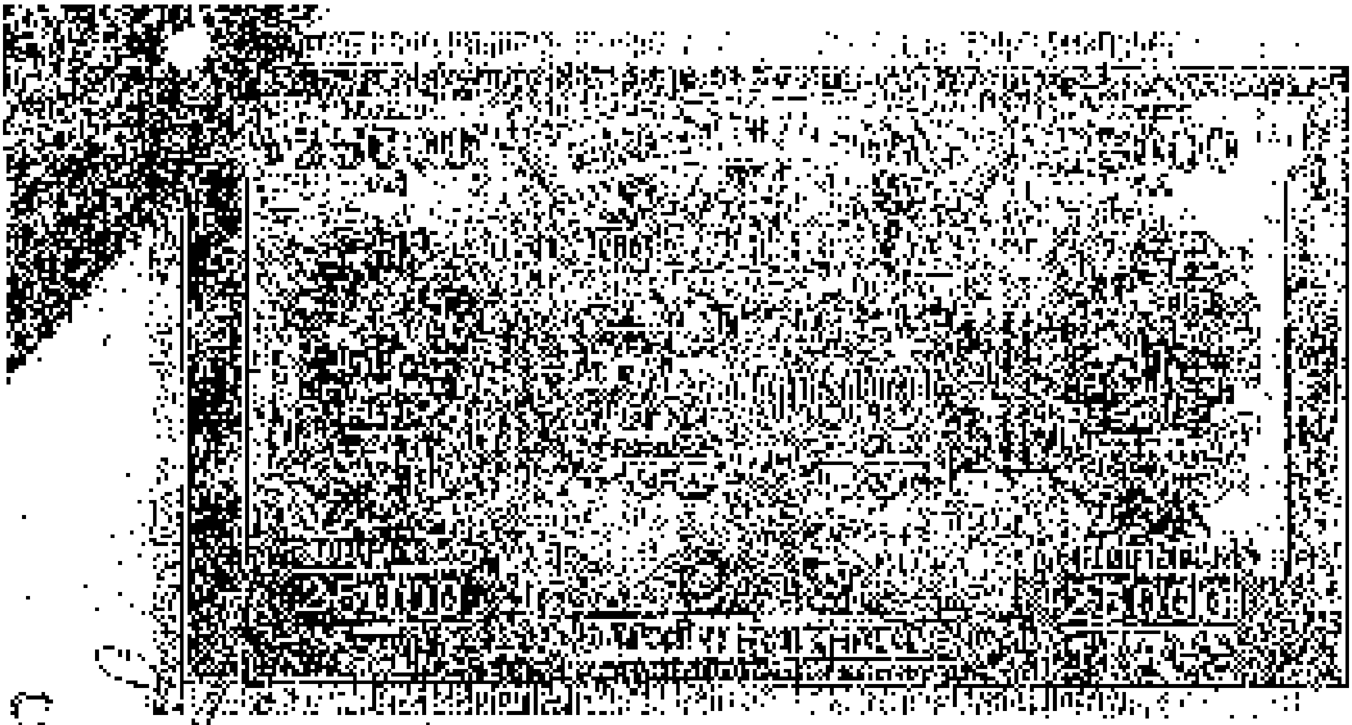

0400421128

35

[illegible]

14 ... 2005

04DD 421127

36

महिलों आवेदी हर निसकरनार भरावा आदि आदि को मय हक कायम ए

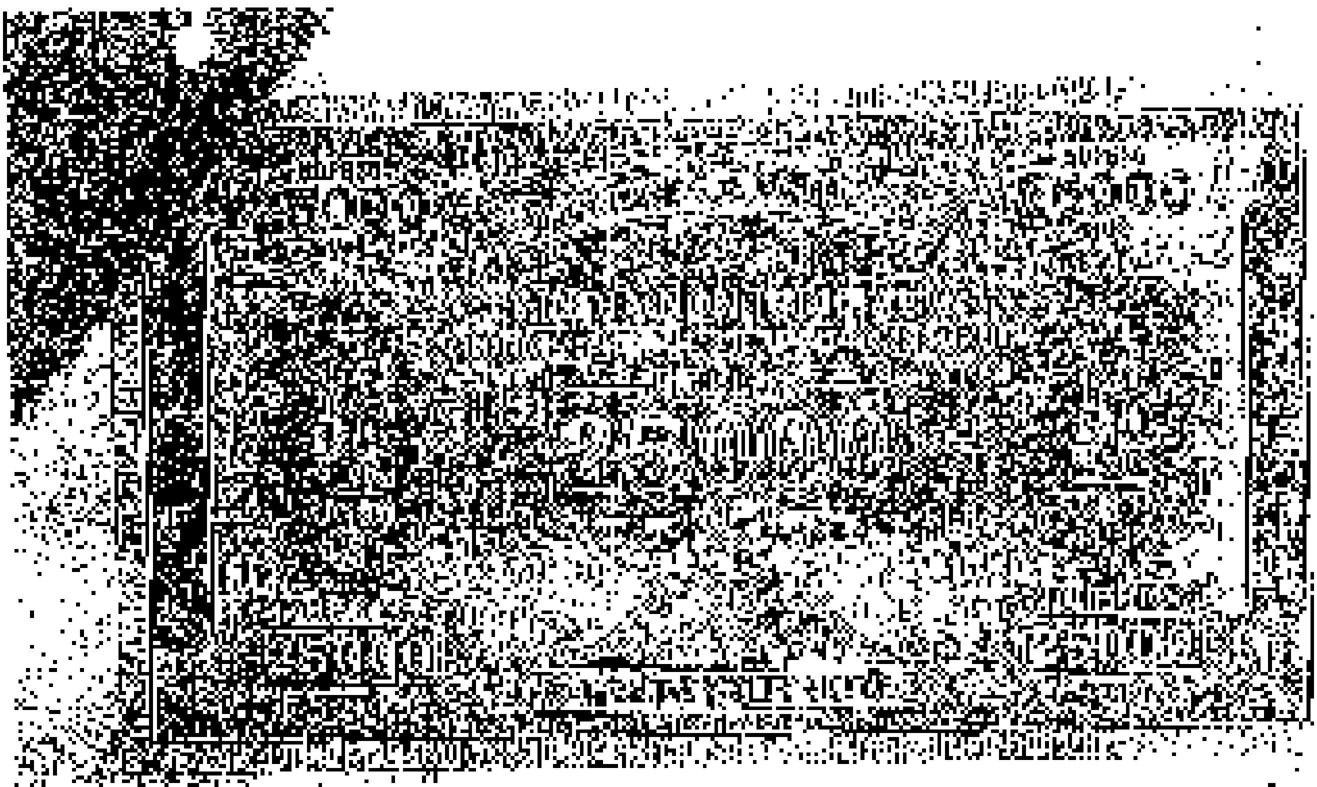

0400 421126

37

स्टांप प्राप्त करने अधिकारी सहित खाता की तारीख में बदले स्थान

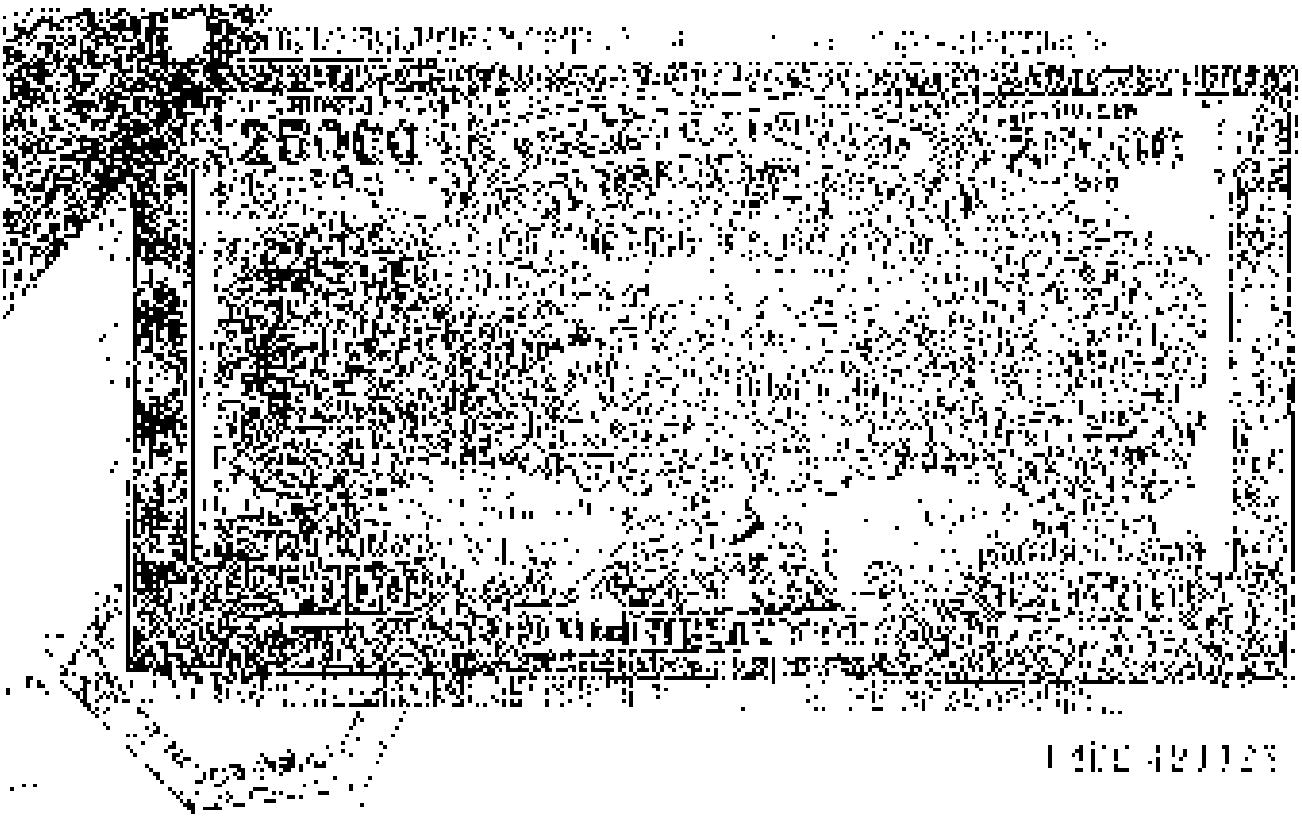

1 4CC 420123

36

...,07,53,305/– रुपये ([illegible] लेखमी [illegible])

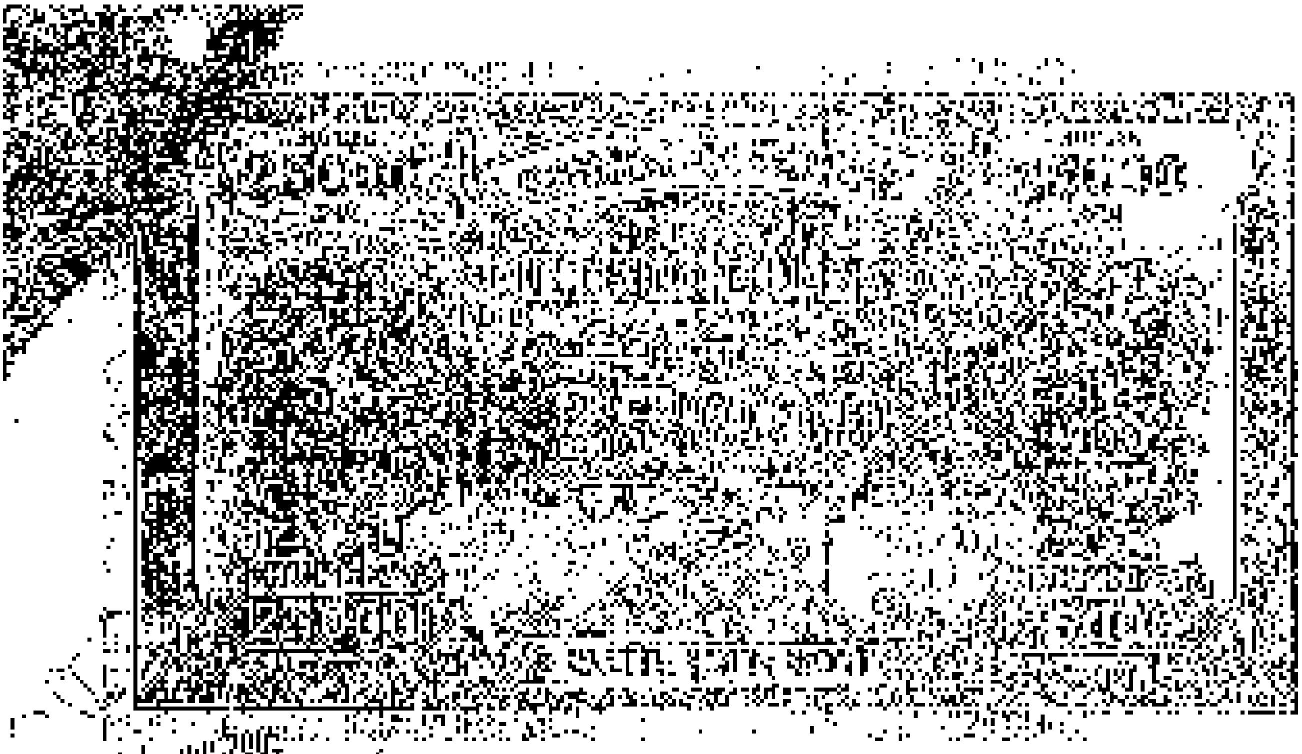

1KDD 42[illegible]24

[illegible] 8.09 [illegible]

14 JUN 2023 [illegible]

ii

यह डीड कागजी उपरोक्त को निष्पादित कर दिया है और [illegible] लिया है।

[illegible]

4.

कुल [illegible] किस प्रकार के स्कूल [illegible] हैं। कुछ [illegible] नहीं [illegible] हैं।

14 JUN 2005

SAUU 421127

[illegible]

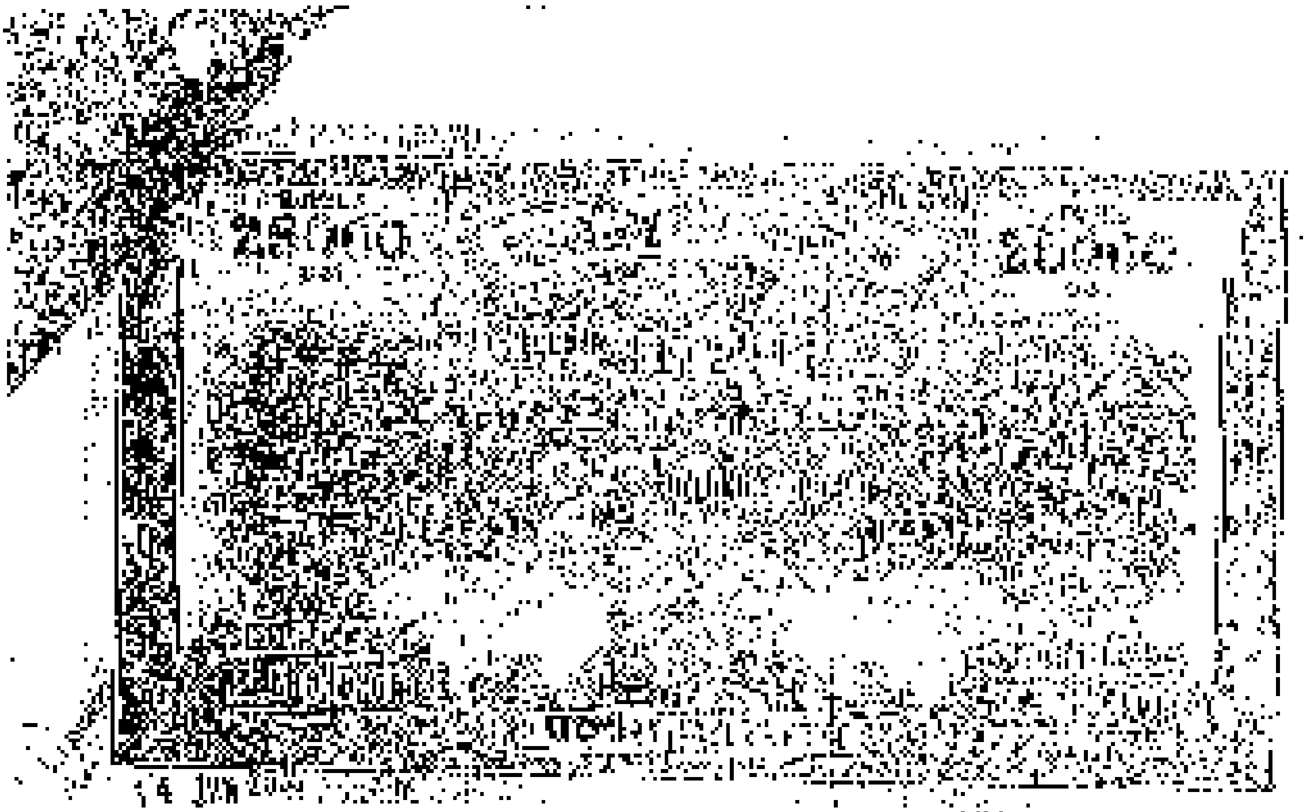

पैरा 8 : [illegible]

16 JUN 2016

कम्पनी को सर्वथा अधिकार है और यह [illegible] भूमि [illegible] किसी प्रकार [illegible]

5

व्यावसायिक [illegible] प्रयोग में लावे। [illegible] भूमि को [illegible] आदे कर [illegible] विक्रय

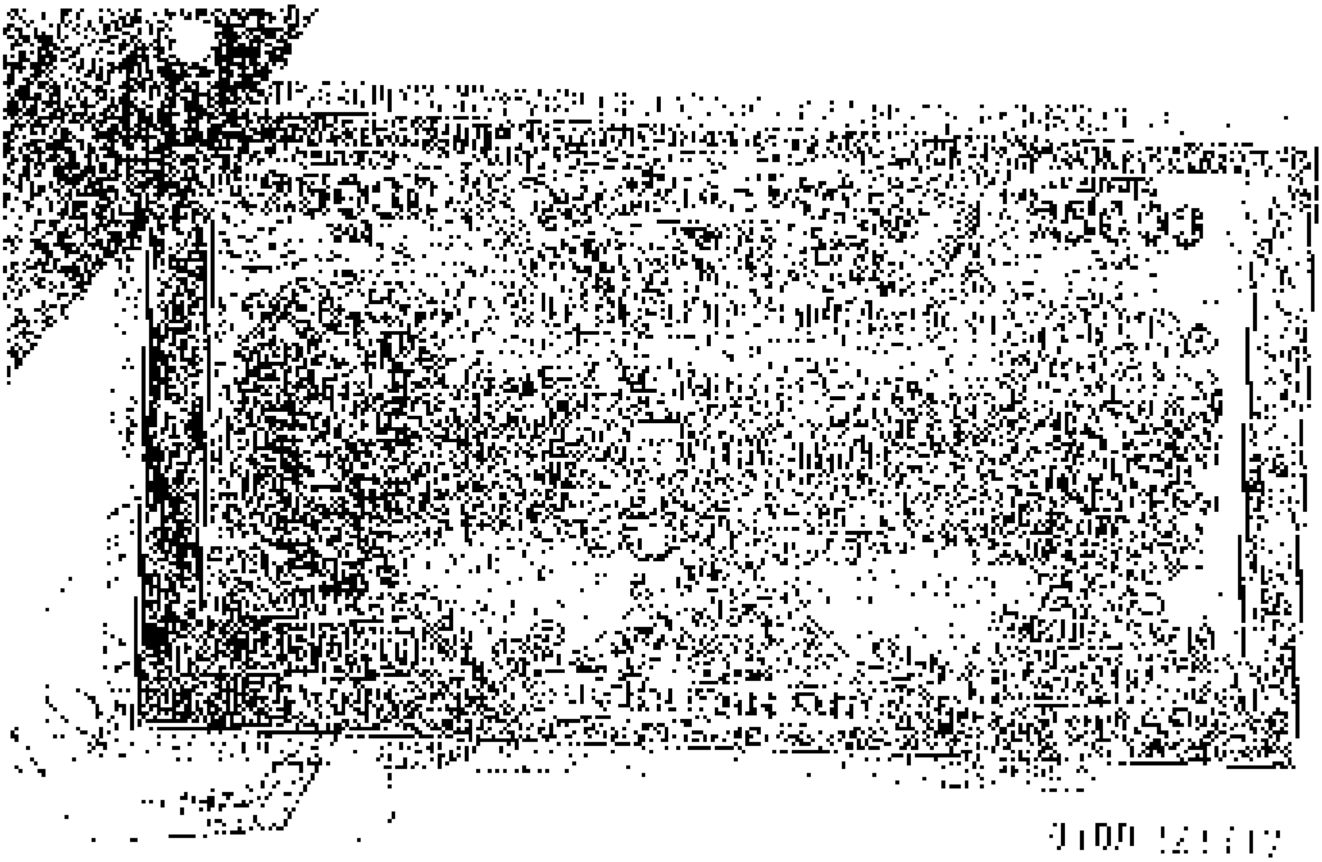

[illegible]

14 JUN 2005

[illegible]

सरकारी [illegible] [illegible]

28

रहेंगे व अन्य कोई कार्यवाही नहीं करेंगे किसी प्रकार चाहे उसमें अतिरिक्त

[illegible]

[illegible]

[illegible]

[illegible]

में कोई [illegible] नहीं [illegible] है [illegible]

[illegible] के अन्तर्गत [illegible] किसी [illegible]

से कोई अतिरिक्त भत्ता का सम्बन्ध पाये नहीं रहा है। मान है कि यदि मुझ

विभाग के स्वाभिमान से या किसी [illegible] मुझे पर [illegible] के [illegible] सकता

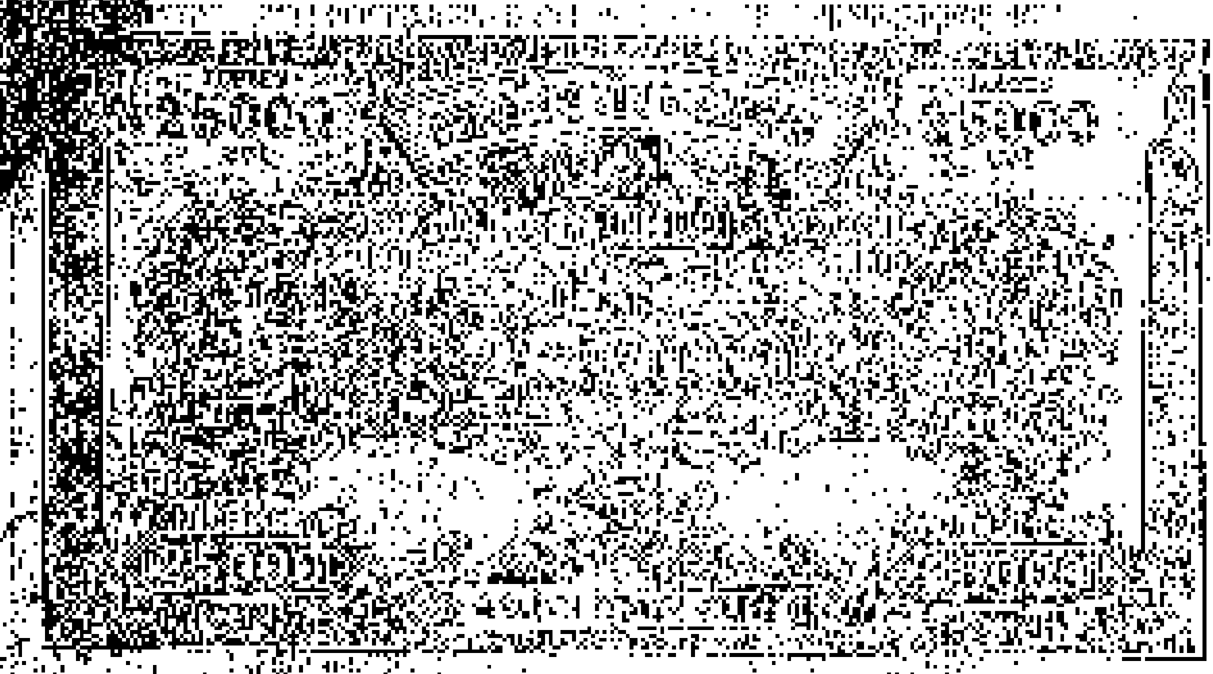

0123 19110

[illegible]

82

[illegible] के विरुद्ध [illegible] की [illegible] को अधिकार होगा कि वह कब्जे से [illegible] करने वाली [illegible] भूमि की [illegible] [illegible] आदि के [illegible] [illegible] के [illegible] से [illegible]

[illegible] कोई आपत्ति नहीं होगी। [illegible]

[illegible]

[illegible] को किसी भी [illegible] किया जा [illegible]

७

और यह इसके समस्त देय कम्पनी की जवाबदारी होगी | मुझे देखता के उपर

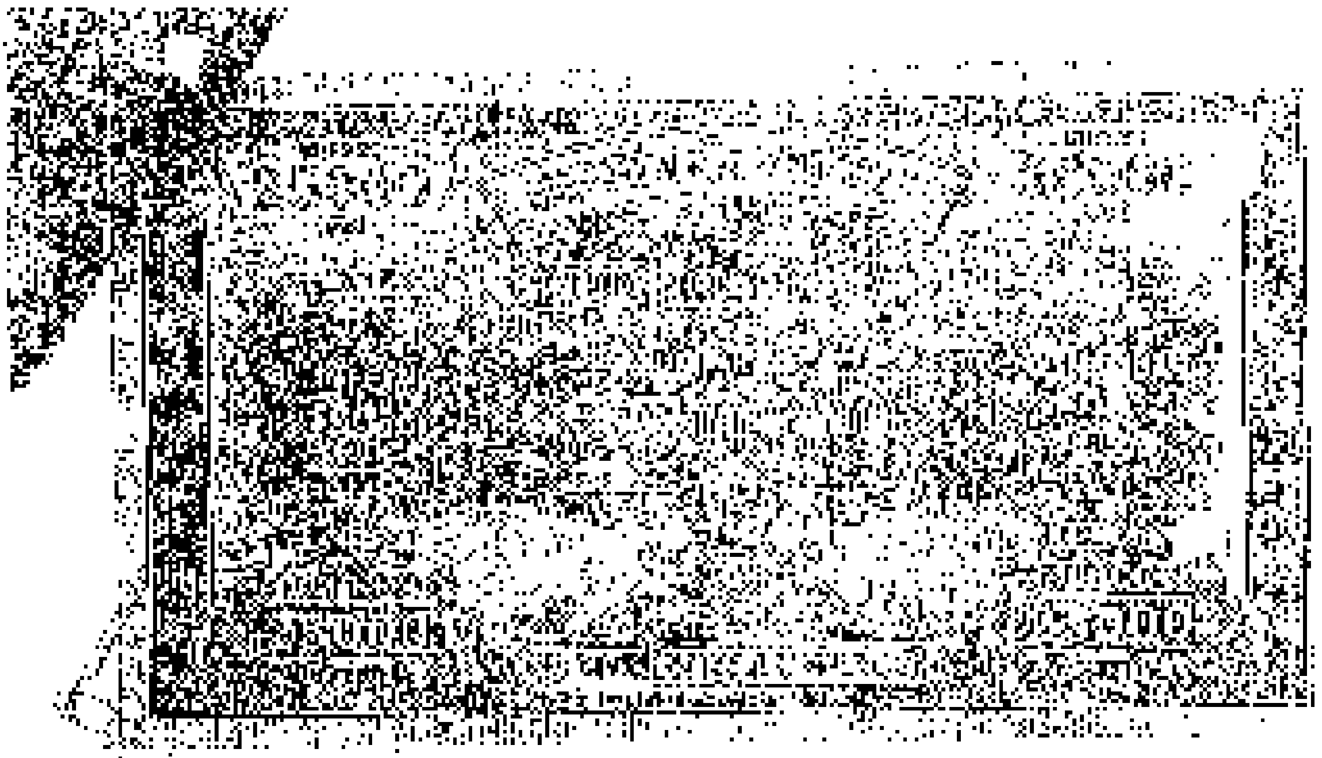

0400 421195

55

कब्जा में अपना सम्पूर्ण हिस्सा विक्रय किया है। उक्त भूमि [illegible]

[illegible] मुकदमा अथवा वाद भी नहीं है। विक्रीत सम्पत्ति [illegible] अधिसूचित

[illegible] नहीं है।

1000 Rs.

595671

अतः यह विक्रय पत्र लिख दिया कि प्रमाण रहे और समय पर काम आवे।

1000Rs.

₹1000

एक हजार रुपये ONE THOUSAND RUPEES

535671

57

हस्ते

यह बैनामा विक्रेता के लिखाये मजमून अनुसार व विक्रेता व क्रेता के सामने

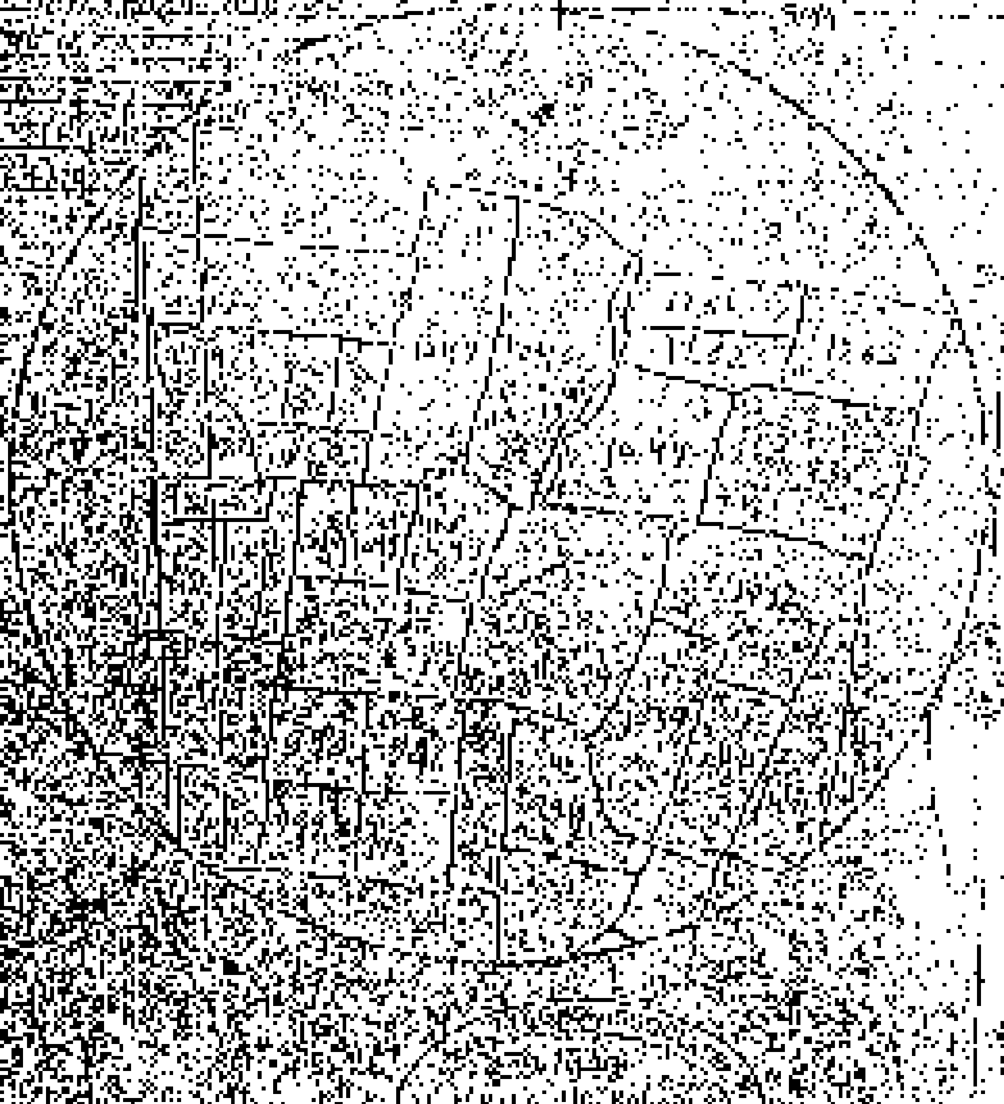

1000 Rs.

Rs.1000

ONE THOUSAND RUPEES

OCT 2005

अनुसार लिखा गया है :

विवरण वसूलयाबी कुल धनराशि का : [illegible] अंकन 1,37,[illegible],316 बजरिये बैंक ड्राफ्ट नं० [illegible] दिनांक 7.10.2005 ई० पंजाब नेशनल बैंक, [illegible], नई दिल्ली का प्राप्त कर लिया है। इस प्रकार [illegible]

FIVE HUNDRED RUPEES

OCT 2005

58

क्रेता से कुल धनराशि प्राप्त कर ली है। कुछ भी बाकी नहीं रहा है।

गवाह : अनिरुद्ध राय पुत्र श्री [illegible] राय

निवासी : सुभाष नगर [illegible] गाजियाबाद।

गवाह : रूपेश त्यागी पुत्र श्री धर्मवीर त्यागी

निवासी : ग्राम [illegible] तहसील व जिला गाजियाबाद

दिनांक 07.10.2005 को [illegible] गाजियाबाद।

[illegible] KUMAR [illegible]
Advocate
GHAZIABAD

[illegible]

[illegible]