



सत्यमेव जयते

INDIA NON JUDICIAL

Government of Uttar Pradesh

(CISF)
S. H. C. I. L. L. K. N. O. W.
Subin Singh
Branch Manager

e-Stamp

Certificate No. : IN-UP00106438095209L
 Certificate Issued Date : 26-Jul-2013 05:48 PM
 Account Reference : SHCIL (FI)/ upshcil01/ LUCKNOW/ UP-LKN
 Unique Doc. Reference : SUBIN-UPUPSHCIL0100107761378213L
 Purchased by : GARV BUILDTECH PVT LTD
 Description of Document : Article 23 Conveyance
 Property Description : GATA NO 492 AND OTHERS KALLI PASCHIM LUCKNOW
 Consideration Price (Rs.) : 1,56,14,600
 (One Crore Fifty Six Lakh Fourteen Thousand Six Hundred only)
 First Party : NIRROTAM SINGH
 Second Party : GARV BUILDTECH PVT LTD
 Stamp Duty Paid By : GARV BUILDTECH PVT LTD
 Stamp Duty Amount(Rs.) : 10,86,500
 (Ten Lakh Eighty Six Thousand Five Hundred only)

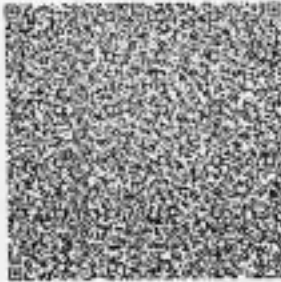

-----Please write or type below this line-----



[Handwritten Signature]

[Handwritten Signature]

0000000051

Statutory Alert:

1. The authenticity of this Stamp Certificate should be verified at "www.e-stamps.gov.in". Any discrepancy in the details on this Certificate and as available on the website renders it invalid.
2. The onus of checking the legitimacy is on the users of the certificate.
3. In case of any discrepancy please inform the Competent Authority.

14356/13

(6)



ब्रजेश कुमार पाण्डेय
एडवोकेट
का.प. नवलपरा

विकय मूल्य रू० - 1,56,14,600/-
मालियत रू० - 1,55,18,750/-
जनरल स्टाम्प रू०-10,93,100/-
परगना - विजनौर

:- लेख पत्र का संक्षिप्त विवरण :-

भूमि का प्रकार : कृषि आराजी
परगना : विजनौर
ग्राम : कल्ली पश्चिम
सम्पत्ति संख्या : खसरा संख्या - 2438ड. का 1/2 भाग व खसरा संख्या- 2292, 175घ, 2526क, 2527क, 2528क, 2530, 2529, 2532, 2533, 2534, 2537, 2538, 2541, 2542, 2543, 2544, 2545, 2546, 2547 का 1/3 भाग व खसरा संख्या-475, 554क का 1/4 भाग व खसरा संख्या-3201, 3203ख, 3224 का 1/9 भाग व खसरा संख्या-2847ट, 2849, 2850, 2851, 2853, 2863क, 2904, 2906ख, 2916क का 1/18 भाग व खसरा संख्या-3026क, 3027, 3034, 3035क, 3036, 3037, 3040झ, 3052, 3053, 3054, 3055क, 3056ख, 3057ख, 3082 का 15/72 भाग व खसरा संख्या-2917, 2999, 3007ब, 3028, 3029, 3030,

1

Barv B. Ltd.

भाग 1

प्रस्तुतकर्ता अथवा प्राचीं द्वारा रखा जाने वाला।

एच निबंधक कार्यालय

कन सं० 29891

संलग्नक

लेख या प्रार्थना पत्र प्रस्तुत करने का दिनांक

27-Jul-2013

प्रस्तुतकर्ता या प्राचीं का नाम निरोत्तम सिंह

लेख का प्रकार विक्रय पत्र

प्रतिफल की धनराशि

15,614,600 / 15,519,000.00

1. रजिस्ट्रीकरण शुल्क 10,000.0

2. प्रतिनिधिकरण शुल्क 40

3. निरीक्षण या तलाश शुल्क

4. मुख्तारनामा के अधिप्रभाषी करण के लिए शुल्क

5. कमीशन शुल्क

6. विविधि

7. यात्रिक भत्ता

1 से 6 तक का योग

10,040.0

शुल्क वसूल करने का दिनांक

27-Jul-2013

दिनांक जब लेख प्रतिनिधि या तलाश प्रमाण पत्र

वापस करने के लिए तैयार किया

27-Jul-2013

रजिस्ट्रीकरण अधिकारी के हस्ताक्षर



3031, 3032, 3035ख, 3042क, 3055ख, 3056क,
3057क, 3058, 3059, 3063 का 11/72 भाग व
खसरा संख्या-2444, 2445, 2446, 2447मि, 2918,
2919, 2920, 2921, 2922, 2923, 2924, 2994, 2995
का 7/72 भाग व खसरा संख्या-492, 493क का
बकदर भाग

मापन की इकाई : हेक्टेयर
सम्पत्ति का क्षेत्रफल : 2.3243 हेक्टेयर
सड़क की स्थिति : रायबरेली रोड से 1 किलोमीटर से भी अधिक दूर हैं ।
सम्पत्ति का प्रकार : कृषि आराजी

चौहद्दी खसरा संख्या- 475

पूरब : खसरा संख्या - 473
पश्चिम : खसरा संख्या - 486
उत्तर : खसरा संख्या - 474
दक्षिण : खसरा संख्या - 480

चौहद्दी खसरा संख्या- 2537, 2538, 2541, 2542, 2543, 2544, 2545, 2546, 2547

पूरब : खसरा संख्या - 2540, 2539, 2536
पश्चिम : नाली
उत्तर : खसरा संख्या - 174
दक्षिण : खसरा संख्या - 2528 व नाली

चौहद्दी खसरा संख्या- 2847ट

पूरब : खसरा संख्या - 2847 का शेष भाग
पश्चिम : खसरा संख्या - 2847 का शेष भाग
उत्तर : खसरा संख्या - 2847 का शेष भाग
दक्षिण : खसरा संख्या - 2847 का शेष भाग



घौहददी खसरा संख्या- 2849, 2050, 2851, 2853, 2863क

पूरव	:	खसरा संख्या - 2847
पश्चिम	:	खसरा संख्या - 2910, 2852
उत्तर	:	खसरा संख्या - 2848, 2864
दक्षिण	:	खसरा संख्या - 2862, 2841

घौहददी खसरा संख्या- 3026क, 3027, 3034, 3035क, 3036, 3037, 3028, 3029, 3030, 3031, 3032, 3035ख

पूरव	:	खसरा संख्या - 2974
पश्चिम	:	खसरा संख्या - 2974, 3021
उत्तर	:	खसरा संख्या - 2974
दक्षिण	:	खसरा संख्या - 3022, 3040

घौहददी खसरा संख्या- 3040झ

पूरव	:	खसरा संख्या - 3040 का शेष भाग
पश्चिम	:	खसरा संख्या - 3040 का शेष भाग
उत्तर	:	खसरा संख्या - 3040 का शेष भाग
दक्षिण	:	खसरा संख्या - 3040 का शेष भाग

घौहददी खसरा संख्या- 2904

पूरव	:	खसरा संख्या - 2905
पश्चिम	:	खसरा संख्या - 2897
उत्तर	:	खसरा संख्या - 2903
दक्षिण	:	खसरा संख्या - 2907



चौहददी खसरा संख्या- 2906ख

पूरब	:	खसरा संख्या - 2864, 2865
पश्चिम	:	खसरा संख्या - 2907
उत्तर	:	खसरा संख्या - 2905
दक्षिण	:	खसरा संख्या - 2910

चौहददी खसरा संख्या- 2916क, 2917, 2918, 2919, 2920, 2921, 2922, 2923, 2924

पूरब	:	खसरा संख्या-2925, 2914, 2915, 2927, 2928, 2929
पश्चिम	:	खसरा संख्या - 2787
उत्तर	:	खसरा संख्या - 2916 का शेष भाग
दक्षिण	:	खसरा संख्या - 2974

चौहददी खसरा संख्या- 3007ब

पूरब	:	खसरा संख्या - 3007 का शेष भाग
पश्चिम	:	खसरा संख्या - 3007 का शेष भाग
उत्तर	:	खसरा संख्या - 3007 का शेष भाग
दक्षिण	:	खसरा संख्या - 3007 का शेष भाग

चौहददी खसरा संख्या- 3224

पूरब	:	नाली
पश्चिम	:	नाली
उत्तर	:	खसरा संख्या - 3222
दक्षिण	:	नाली



Garv Buijotech Pvt. Ltd.

चौहददी खसरा संख्या- 3201, 3203ख

पूरब	:	खसरा संख्या - 3202
परिचम	:	खसरा संख्या - 3228, 3200
उत्तर	:	खसरा संख्या - 3234, 3236
दक्षिण	:	सरहद कल्ली पूर्व

चौहददी खसरा संख्या- 3052, 3053, 3054, 3055क, 3055ख, 3056क, 3056ख, 3057क, 3057ख, 3058, 3059, 3062, 3063

पूरब	:	खसरा संख्या - 3050
परिचम	:	खसरा संख्या - 3050, 3051
उत्तर	:	खसरा संख्या - 3040, 3066, 3064
दक्षिण	:	खसरा संख्या - 3050

चौहददी खसरा संख्या- 3042क

पूरब	:	खसरा संख्या - 3043
परिचम	:	खसरा संख्या - 3050
उत्तर	:	खसरा संख्या - 3040
दक्षिण	:	खसरा संख्या - 3050

चौहददी खसरा संख्या- 2526क, 2527क, 2528क, 2530, 2529, 2532, 2533, 2534

पूरब	:	खसरा संख्या - 174
परिचम	:	खसरा संख्या - 2547
उत्तर	:	खसरा संख्या - 174
दक्षिण	:	खसरा संख्या - 2524



Garv Buildtech Pvt. Ltd.

चौहद्दी खसरा संख्या- 2444, 2445, 2446, 2447मि

पूरब	:	खसरा संख्या - 2442, 2439
पश्चिम	:	खसरा संख्या - 2847
उत्तर	:	खसरा संख्या - 2448
दक्षिण	:	खसरा संख्या - 2847

चौहद्दी खसरा संख्या- 2438ड.

पूरब	:	खसरा संख्या - 2438 का शेष भाग
पश्चिम	:	खसरा संख्या - 2438 का शेष भाग
उत्तर	:	खसरा संख्या - 2438 का शेष भाग
दक्षिण	:	खसरा संख्या - 2438 का शेष भाग

चौहद्दी खसरा संख्या- 2292

पूरब	:	नाली
पश्चिम	:	खसरा संख्या - 2294
उत्तर	:	चकरोड
दक्षिण	:	खसरा संख्या - 2279

चौहद्दी खसरा संख्या- 2999

पूरब	:	खसरा संख्या - 3007
पश्चिम	:	खसरा संख्या - 3003
उत्तर	:	खसरा संख्या - 2996, 2998
दक्षिण	:	खसरा संख्या - 3000



चौहददी खसरा संख्या-

पूरब	:	खसरा संख्या - 488
पश्चिम	:	खसरा संख्या - 498
उत्तर	:	खसरा संख्या - 467, 468
दक्षिण	:	खसरा संख्या - 491

चौहददी खसरा संख्या- 554क

पूरब	:	खसरा संख्या - 553
पश्चिम	:	खसरा संख्या - 555
उत्तर	:	खसरा संख्या - 541
दक्षिण	:	खसरा संख्या - 587

चौहददी खसरा संख्या- 175घ

पूरब	:	खसरा संख्या - 175 का शेष भाग
पश्चिम	:	खसरा संख्या - 175 का शेष भाग
उत्तर	:	खसरा संख्या - 175 का शेष भाग
दक्षिण	:	खसरा संख्या - 175 का शेष भाग

चौहददी खसरा संख्या- 2994, 2995

पूरब	:	खसरा संख्या - 3007
पश्चिम	:	खसरा संख्या - 2993, 2997
उत्तर	:	खसरा संख्या - 2989
दक्षिण	:	खसरा संख्या - 2996



Garv Buildtech Pvt. Ltd.

Auth. Signatory

विक्रेता का विवरण:-

श्री निरोत्तम सिंह पुत्र श्री शिव सिंह, निवासी ग्राम - भरतगढ़, मजरा - काशीपुर, तहसील व जिला - पलवल (हरियाणा)।

.....विक्रेता/प्रथम पक्ष

क्रेता का विवरण:-

गर्व बिल्डटेक प्रा० लि० कार्यालय-10, एल०एस०सी०, कालका जी, नई दिल्ली द्वारा अधिकृत हस्ताक्षरी श्री अशोक कुमार उपाध्याय पुत्र स्व० पारस नाथ उपाध्याय, निवासी 701, स्कोटीया टावर, ओमेक्स हाईट, विभूती खण्ड, गोमती नगर, लखनऊ ।

.....क्रेता/द्वितीय पक्ष

विक्रय - विलेख

मनकि श्री निरोत्तम सिंह पुत्र श्री शिव सिंह, निवासी ग्राम - भरतगढ़, मजरा - काशीपुर, तहसील व जिला - पलवल (हरियाणा) (विक्रेता) के है ।

जो कि खसरा संख्या-2438ड. रकबा 0.3600 हेक्टेयर का 1/2 भाग व खसरा संख्या- 2292 रकबा 0.4670 हेक्टेयर, खसरा संख्या-175घ रकबा 0.0440 हेक्टेयर, खसरा संख्या-2526क रकबा 0.7210 हेक्टेयर, खसरा संख्या-2527क रकबा 0.0440 हेक्टेयर, खसरा संख्या-2528क रकबा 0.1900 हेक्टेयर, खसरा संख्या-2530 रकबा 0.0630 हेक्टेयर, खसरा संख्या-2529 रकबा 0.0190 हेक्टेयर, खसरा संख्या-2532 रकबा 0.2020 हेक्टेयर, खसरा संख्या-2533 रकबा 0.0220 हेक्टेयर, खसरा संख्या-2534 रकबा 0.0310 हेक्टेयर, खसरा संख्या-2537 रकबा 0.0720 हेक्टेयर, खसरा संख्या-2538 रकबा 0.1290 हेक्टेयर, खसरा संख्या-2541 रकबा 0.2910 हेक्टेयर, खसरा संख्या-2542 रकबा 0.0980 हेक्टेयर, खसरा संख्या-2543 रकबा 0.4610 हेक्टेयर, खसरा संख्या-2544 रकबा 0.3350 हेक्टेयर, खसरा संख्या-2545 रकबा 0.1230 हेक्टेयर, खसरा संख्या-2546 रकबा 0.2780 हेक्टेयर, खसरा संख्या-2547 रकबा 0.2590

Garv Buildtech Pvt. Ltd.
Auth. Signatory

हेक्टेयर का 1/3 भाग व खसरा संख्या-475 रकबा 0.2530 हेक्टेयर, खसरा संख्या-554क रकबा 0.0250 हेक्टेयर का 1/4 भाग व खसरा संख्या-3201 रकबा 0.1140 हेक्टेयर, खसरा संख्या-3203ख रकबा 0.0250 हेक्टेयर, खसरा संख्या-3224 रकबा 0.8910 हेक्टेयर का 1/9 भाग व खसरा संख्या-2847ट रकबा 0.0380 हेक्टेयर, खसरा संख्या-2849 रकबा 0.0890 हेक्टेयर, खसरा संख्या-2850 रकबा 0.0760 हेक्टेयर, खसरा संख्या-2851 रकबा 0.1900 हेक्टेयर, खसरा संख्या-2853 रकबा 0.0130 हेक्टेयर, खसरा संख्या-2863क रकबा 0.0130 हेक्टेयर, खसरा संख्या-2904 रकबा 0.1480 हेक्टेयर, खसरा संख्या-2906ख रकबा 0.0240 हेक्टेयर, खसरा संख्या-2916क रकबा 0.1770 हेक्टेयर का 1/18 भाग व खसरा संख्या-3026क रकबा 0.0310 हेक्टेयर, खसरा संख्या-3027 रकबा 0.0160 हेक्टेयर, खसरा संख्या-3034 रकबा 0.0190 हेक्टेयर, खसरा संख्या-3035क रकबा 0.3350 हेक्टेयर, खसरा संख्या-3036 रकबा 0.0250 हेक्टेयर, खसरा संख्या-3037 रकबा 0.0160 हेक्टेयर, खसरा संख्या-3040अ रकबा 0.0250 हेक्टेयर, खसरा संख्या-3052 रकबा 0.0630 हेक्टेयर, खसरा संख्या-3053 रकबा 0.0570 हेक्टेयर, खसरा संख्या-3054 रकबा 0.1200 हेक्टेयर, खसरा संख्या-3055क रकबा 0.0660 हेक्टेयर, खसरा संख्या-3056ख रकबा 0.0570 हेक्टेयर, खसरा संख्या-3057ख रकबा 0.0630 हेक्टेयर, खसरा संख्या-3062 रकबा 0.0310 हेक्टेयर का 15/72 भाग व खसरा संख्या-2917 रकबा 0.0190 हेक्टेयर, खसरा संख्या-2999 रकबा 0.0510 हेक्टेयर, खसरा संख्या-3007ब रकबा 0.2020 हेक्टेयर, खसरा संख्या-3028 रकबा 0.0090 हेक्टेयर, खसरा संख्या-3029 रकबा 0.0160 हेक्टेयर, खसरा संख्या-3030 रकबा 0.0250 हेक्टेयर, खसरा संख्या-3031 रकबा 0.0220 हेक्टेयर, खसरा संख्या-3032 रकबा 0.0130 हेक्टेयर, खसरा संख्या-3035ख रकबा 0.1140 हेक्टेयर, खसरा संख्या-3042क रकबा 0.1320 हेक्टेयर, खसरा संख्या-3055ख रकबा 0.0790 हेक्टेयर, खसरा संख्या-3056क रकबा 0.0690 हेक्टेयर, खसरा संख्या-3057क रकबा 0.2840 हेक्टेयर, खसरा संख्या-3058 रकबा 0.1200 हेक्टेयर, खसरा संख्या-3059 रकबा 0.1770 हेक्टेयर, खसरा संख्या-3063 रकबा 0.0250 हेक्टेयर

हेक्टेयर का 11/72 भाग व खसरा संख्या-2444 रकबा 0.2540 हेक्टेयर, खसरा संख्या-2445 रकबा 0.1140 हेक्टेयर, खसरा संख्या-2446 रकबा 0.0440 हेक्टेयर, खसरा संख्या-2447 रकबा 0.0380 हेक्टेयर, खसरा संख्या-2918 रकबा 0.0900 हेक्टेयर, खसरा संख्या-2919 रकबा 0.1450 हेक्टेयर, खसरा संख्या-2920 रकबा 0.1200 हेक्टेयर, खसरा संख्या-2921 रकबा 0.0250 हेक्टेयर, खसरा संख्या-2922 रकबा 0.0250 हेक्टेयर, खसरा संख्या-2923 रकबा 0.3730 हेक्टेयर, खसरा संख्या-2924 रकबा 0.0950 हेक्टेयर, खसरा संख्या-2994 रकबा 0.0250 हेक्टेयर, खसरा संख्या-2995 रकबा 0.0160 हेक्टेयर का 7/72 भाग व खसरा संख्या-492 रकबा 0.0790 हेक्टेयर, खसरा संख्या-493 रकबा 0.5980 हेक्टेयर का बकदर भाग इस प्रकार कुल विकीत रकबा-2.3243 हेक्टेयर स्थित ग्राम कल्ली पश्चिम, परगना-बिजनौर, तहसील व जिला लखनऊ, जिसका कि विक्रेता उपरोक्त मालिक कामिल व काबिज है। उक्त भूमि विक्रेता ने जरिये बयनामा कय किया था जिसका दाखिल खारिज हो चुका है तथा राजस्व अभिलेखों में संक्रमणीय भूमिधरी में विक्रेता का नाम दर्ज है। विक्रेता को जिलाधिकारी लखनऊ के पत्रांक संख्या-198/डी0एल0आर0सी/13 के आदेश दिनांक 16.07.2013 द्वारा अनुसूचित जाति से निम्न मे0 गर्व बिल्डटेक प्रा0 लि0 कार्यालय-10, एल0एस0सी0, कालका जी नई दिल्ली द्वारा अधिकृत हस्ताक्षरी श्री अशोक कुमार उपाध्याय पुत्र स्व0 पारस नाथ उपाध्याय के पक्ष में विक्रय करने का अधिकार प्राप्त है उक्त आराजी समस्त प्रकार के भारों व विवादों अजकिस्म रेहन, बय, हिबा, जमानत, कुर्की, मुकदमा आदि से पूर्णतया बरी व पाक-साफ है जिसको विक्रय आदि करने का विक्रेता को मालिकाना हक हासिल है।

अब विक्रेता ने बजरूरत खुद खूब सोच व समझ कर प्रसन्न चित्त मन से बिना किसी जोर दबाव नाजायज के अपने पूर्ण होशो हयास में उसी आराजी को बिलएवज मुबलिग रु0 1,56,14,600/- (एक करोड छप्पन लाख चोदह हजार छः सौ रूपये) जिसके आधे मुबलिग रु0 78,07,300/- (अठहत्तर लाख सात हजार तीन सौ रूपये) होते है। मे बदस्त केता



बिल्डटेक प्रा० लि०" कार्यालय-10, एल०एस०सी० कालका जी, नई दिल्ली द्वारा अधिकृत हस्ताक्षरी श्री अशोक कुमार उपाध्याय पुत्र स्व० पारस नाथ उपाध्याय को बय कतई किया यानी बेच दिया और कुल विक्रय धनराशि अन्त में दिये गये विवरण के अनुसार कंता से वसूल पाकर कब्जा व दखल मालिकाना आराजी विक्रयशुदा पर आज से बजाय अपने कंता का बखूबी करा दिया । अब विक्रेता या उनके वारिसान व कायम मुकामान का कोई हक या हिस्सा विक्रीशुदा आराजी में शेष नहीं रहा । अब अगर कोई दीगर शख्स अपना हक या दावा करे तो दावा उसका बातिल व नाजायज करार दिया हावे और अगर किसी शख्स की दावेदारी या हकदारी या उज्रदारी से आराजी विक्रीशुदा कंता के कब्जे से निकल जावे या कब्जा न रहे या मिल्कियत या हकीयत विक्रेता की करार न पाई जाय या अन्य किसी प्रकार से विवादित या भार ग्रसित पायी जाय तो ऐसी तमाम सूरतों में कंता व उसके वारिसान व कायम मुकामान को हक हासिल होगा कि वह अपना कुल विक्रय मूल्य मय हर्जा व खर्चा के विक्रेता या उनके वारिसान व कायम मुकामान की दीगर जायदाद चल व अचल से न्यायालय द्वारा वसूल कर लेवे कोई उज्र नहीं होगा विक्रीशुदा आराजी को कंता कागजात सरकारी में अपने नाम दर्ज करवा लेवे कोई उज्र नहीं होगा ।

विक्रीशुदा आराजी कृषि आराजी है जिसका कुल रकबा 2.3243 हेक्टेयर है तथा जिसकी मालियत श्रीमान जिलाधिकारी महोदय लखनऊ द्वारा निर्धारित वर्तमान दर रुपये 65,00,000/- प्रति हेक्टेयर के हिसाब से कुल रू० 1,51,07,950/- होती हैं । आराजी मुबइया के खसरा संख्या-492 रकबा 0.0790 हेक्टेयर, खसरा संख्या-493क रकबा 0.5980 हेक्टेयर, खसरा संख्या-475 रकबा 0.2530 हेक्टेयर, खसरा संख्या-554क रकबा 0.0250 हेक्टेयर जो कि निकटतम आबादी से 200 मी० की त्रिज्या के अन्दर स्थित है और इस कारण से उक्त खसरा संख्या के अपने विक्रीत अंश रकबा 0.1580 हेक्टेयर पर ही 40 प्रतीशत की बढोतरी करते हुए उसकी मालियत 4,10,800/- होती है । अतः इस प्रकार उक्त विक्रय शुदा आराजी की कुल

मालियत 1,55,18,750/- होती है । चूंकि विक्रय मूल्य विक्रीत भूमि की सरकारी मालियत से अधिक है, इसलिए नियमानुसार विक्रय मूल्य पर शासकीय शासनादेश संस्थागत वित्त कर एवं निबन्धन अनुभाग-5 की अधिसूचना संख्या-स.विक.नि.5-2756/11-2008-500(165)/2007 दिनांक 30.06.2008 के अनुसार 7 प्रतिशत की दर से मु० रू० 10,93,100/- का जनरल स्टाम्प अदा किया जा रहा है ।

विक्रीशुदा आराजी का भू उपयोग कृषि है । आराजी विक्रीशुदा किसी राष्ट्रीय राजमार्ग, जनपदीय मार्ग व लिंक रोड के किनारे स्थित नहीं है आराजी विक्रीशुदा पर कोई भी पेड़, बाग, ट्यूबवेल, बोरिंग, कुआं आदि नहीं है । विक्रीशुदा आराजी नगर निगम सीमा से बाहर स्थित है । विक्रेता अनुसूचित जाति का सदस्य है एवं क्रेता अनुसूचित जाति एवं अनुसूचित जनजाति का सदस्य नहीं है । विक्रेता व क्रेता का स्थाई व अस्थायी पता उपरोक्त ही है । विक्रीशुदा आराजी मुख्य सड़क रायबरेली रोड से 1 किलोमीटर से भी अधिक दूर है ।

लिहाजा यह विक्रय विलेख कतई बहक क्रेता उक्त के निष्पादित कर दिया ताकि सनद रहे और समय पर काम आवे ।

विवरण जायदाद विक्रीत

कृषि भूमि खसरा संख्या-2438ड. रकबा 0.3600 हेक्टेयर का 1/2 भाग व खसरा संख्या-2292 रकबा 0.4670 हेक्टेयर, खसरा संख्या-175घ रकबा 0.0440 हेक्टेयर, खसरा संख्या-2526क रकबा 0.7210 हेक्टेयर, खसरा संख्या-2527क रकबा 0.0440 हेक्टेयर, खसरा संख्या-2528क रकबा 0.1900 हेक्टेयर, खसरा संख्या-2530 रकबा 0.0630 हेक्टेयर, खसरा संख्या-2529 रकबा 0.0190 हेक्टेयर, खसरा संख्या-2532 रकबा 0.2020 हेक्टेयर, खसरा संख्या-2533 रकबा 0.0220 हेक्टेयर, खसरा संख्या-2534 रकबा 0.0310 हेक्टेयर, खसरा संख्या-2537 रकबा 0.0720 हेक्टेयर, खसरा संख्या-2538 रकबा 0.1290 हेक्टेयर, खसरा

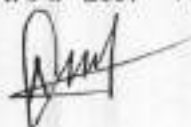

संख्या-2541 रकबा 0.2910 हेक्टेयर, खसरा संख्या-2542 रकबा 0.0980 हेक्टेयर, खसरा संख्या-2543 रकबा 0.4610 हेक्टेयर, खसरा संख्या-2544 रकबा 0.3350 हेक्टेयर, खसरा संख्या-2545 रकबा 0.1230 हेक्टेयर, खसरा संख्या-2546 रकबा 0.2780 हेक्टेयर, खसरा संख्या-2547 रकबा 0.2590 हेक्टेयर का 1/3 भाग व खसरा संख्या-475 रकबा 0.2530 हेक्टेयर, खसरा संख्या-554क रकबा 0.0250 हेक्टेयर का 1/4 भाग व खसरा संख्या-3201 रकबा 0.1140 हेक्टेयर, खसरा संख्या-3203ख रकबा 0.0250 हेक्टेयर, खसरा संख्या-3224 रकबा 0.8910 हेक्टेयर का 1/9 भाग व खसरा संख्या-2847ट रकबा 0.0380 हेक्टेयर, खसरा संख्या-2849 रकबा 0.0890 हेक्टेयर, खसरा संख्या-2850 रकबा 0.0760 हेक्टेयर, खसरा संख्या-2851 रकबा 0.1900 हेक्टेयर, खसरा संख्या-2853 रकबा 0.0130 हेक्टेयर, खसरा संख्या-2863क रकबा 0.0130 हेक्टेयर, खसरा संख्या-2904 रकबा 0.1480 हेक्टेयर, खसरा संख्या-2906ख रकबा 0.0240 हेक्टेयर, खसरा संख्या-2916क रकबा 0.1770 हेक्टेयर का 1/18 भाग व खसरा संख्या-3026क रकबा 0.0310 हेक्टेयर, खसरा संख्या-3027 रकबा 0.0160 हेक्टेयर, खसरा संख्या-3034 रकबा 0.0190 हेक्टेयर, खसरा संख्या-3035क रकबा 0.3350 हेक्टेयर, खसरा संख्या-3036 रकबा 0.0250 हेक्टेयर, खसरा संख्या-3037 रकबा 0.0160 हेक्टेयर, खसरा संख्या-3040झ रकबा 0.0250 हेक्टेयर, खसरा संख्या-3052 रकबा 0.0630 हेक्टेयर, खसरा संख्या-3053 रकबा 0.0570 हेक्टेयर, खसरा संख्या-3054 रकबा 0.1200 हेक्टेयर, खसरा संख्या-3055क रकबा 0.0660 हेक्टेयर, खसरा संख्या-3056ख रकबा 0.0570 हेक्टेयर, खसरा संख्या-3057ख रकबा 0.0630 हेक्टेयर, खसरा संख्या-3062 रकबा 0.0310 हेक्टेयर का 15/72 भाग व खसरा संख्या-2917 रकबा 0.0190 हेक्टेयर, खसरा संख्या-2999 रकबा 0.0510 हेक्टेयर, खसरा संख्या-3007ब रकबा 0.2020 हेक्टेयर, खसरा संख्या-3028 रकबा 0.0090 हेक्टेयर, खसरा संख्या-3029 रकबा 0.0160 हेक्टेयर, खसरा संख्या-3030 रकबा 0.0250 हेक्टेयर, खसरा संख्या-3031 रकबा 0.0220 हेक्टेयर, खसरा संख्या-3032 रकबा 0.0130 हेक्टेयर, खसरा संख्या-3035ख रकबा 0.1140 हेक्टेयर, खसरा संख्या-3042क रकबा 0.

1320 हेक्टेयर, खसरा संख्या-3055ख रकबा 0.0790 हेक्टेयर, खसरा संख्या-3056क रकबा 0.0690 हेक्टेयर, खसरा संख्या-3057क रकबा 0.2840 हेक्टेयर, खसरा संख्या-3058 रकबा 0.1200 हेक्टेयर, खसरा संख्या-3059 रकबा 0.1770 हेक्टेयर, खसरा संख्या-3063 रकबा 0.1170 हेक्टेयर का 11/72 भाग व खसरा संख्या-2444 रकबा 0.2540 हेक्टेयर, खसरा संख्या-2445 रकबा 0.1140 हेक्टेयर, खसरा संख्या-2446 रकबा 0.0440 हेक्टेयर, खसरा संख्या-2447मि रकबा 0.0380 हेक्टेयर, खसरा संख्या-2918 रकबा 0.0900 हेक्टेयर, खसरा संख्या-2919 रकबा 0.1450 हेक्टेयर, खसरा संख्या-2920 रकबा 0.1200 हेक्टेयर, खसरा संख्या-2921 रकबा 0.0250 हेक्टेयर, खसरा संख्या-2922 रकबा 0.0250 हेक्टेयर, खसरा संख्या-2923 रकबा 0.3730 हेक्टेयर, खसरा संख्या-2924 रकबा 0.0950 हेक्टेयर, खसरा संख्या-2994 रकबा 0.0250 हेक्टेयर, खसरा संख्या-2995 रकबा 0.0160 हेक्टेयर का 7/72 भाग व खसरा संख्या-492 रकबा 0.0790 हेक्टेयर, खसरा संख्या-493क रकबा 0.5980 हेक्टेयर का बकदर भाग इस प्रकार कुल विक्रीत रकबा-2.3243 हेक्टेयर स्थित ग्राम कल्ली पश्चिम, परगना-बिजनौर, तहसील व जिला लखनऊ ।

विवरण भुगतान

1. रूपये 1,45,67,454/- (एक करोड़ पैंतालीस लाख सरसठ हजार चार सौ चौवन रुपये) जरिये चेक संख्या - 090696 दिनांक 26.07.2013, जारीकर्ता बैंक - एक्सिस बैंक शाखा मालवीय नगर नई दिल्ली ।
2. रूपये 9,00,000/- (नौ लाख रुपये) जरिये चेक संख्या - 000481 दिनांक 08.08.2012, जारीकर्ता बैंक - एच0डी0एफ0सी0 बैंक शाखा हजरत गंज लखनऊ ।
3. रूपये 1,47,146/- (एक लाख सैंतालीस हजार एक सौ छियालीस रुपये) जरिये टी0डी0एस0 काट लिया गया है ।



Garv Buildtech Pvt. Ltd.

इस प्रकार कुल विक्रय मूल्य रूपये 1,56,14,600/- (एक करोड छप्पन लाख चोदह हजार छः सौ रूपये) विक्रेता ने क्रेता से समक्ष गवाहान प्राप्त कर लिया है । अब कुछ भी पाना शेष नहीं रहा है ।

लखनऊ

दिनांक : 26.08.2013

गवाहान :- *Sure!*
1. *सुरेश-दीपिका SIO गौरीनाथ*
उत्तर सेनानी विहार लेखनी सभाग-
ए-12-ए-बु-

[Signature]
हो विक्रेता

[Signature]
Garv Buildtech Pvt. Ltd.

Auth. Signatory

[Signature]
2. *Manoj Tiwari SIO Gyan Chand Tiwari*
Rauna mughal Sarai Chandoli
(UP)

टाईपकर्ता :-

[Signature]
(अकाश दीप वर्मा)
सदर तहसील, लखनऊ

मसविदाकर्ता:-

[Signature]
(ब्रजेश कुमार शण्डे)
एडवोकेट
सदर तहसील, लखनऊ



उत्तर प्रदेश UTTAR PRADESH

AC 810492

मानचित्र

नमि खसरा नं० - 2537, 2538, 2541, 2542, 2543, 2544, 2545, 2546, 2547 का मिनटुमला, स्थित प्लॉट काली परिवहन परियोजना बिजनीर तहसील लखनऊ।

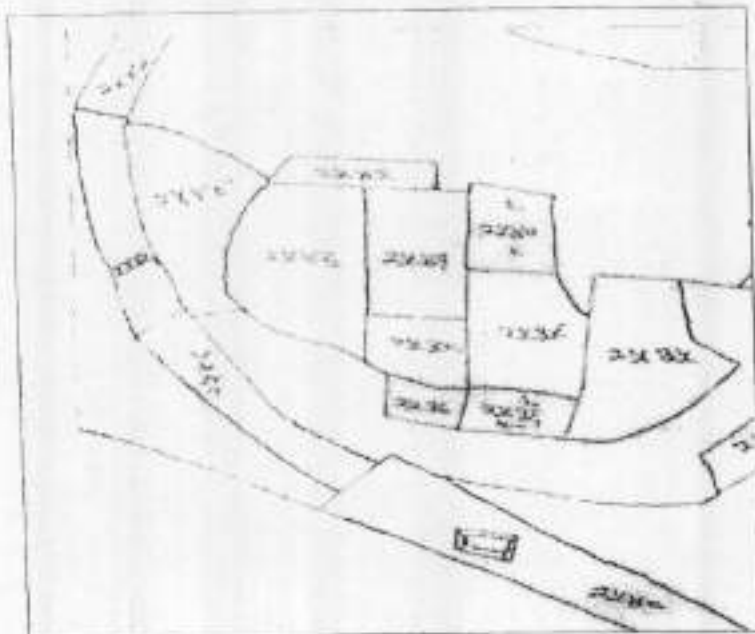

60 दिवसीय

Garv Buildtech Pvt. Ltd

Auth. Signatory

भारतीय गैर न्यायिक INDIA NON JUDICIAL

रु.5000

पाँच हजार रुपये

Rs.5000

FIVE THOUSAND RUPEES

INDIA

उत्तर प्रदेश UTTAR PRADESH

AL 850142

मानचित्र

भूमि खसरा नं - 475 का गिनतुमला, स्थित ग्राम कल्लौ पश्चिम परगना बिजनौर जिल्ला लखनऊ ।



70 किंटा

Gen. Quilley Pvt. Ltd.
Auth. Signatory
ठोकल



उत्तर प्रदेश UTTAR PRADESH

T 388494

मानचित्र

भूमि खसरा नं० - 2847ट, 2849, 2850, 2851, 2853, 2863क का गिनजुगला, स्थित ग्राम कदली तहसील परगना बिजनौर तहसील लखनऊ ।

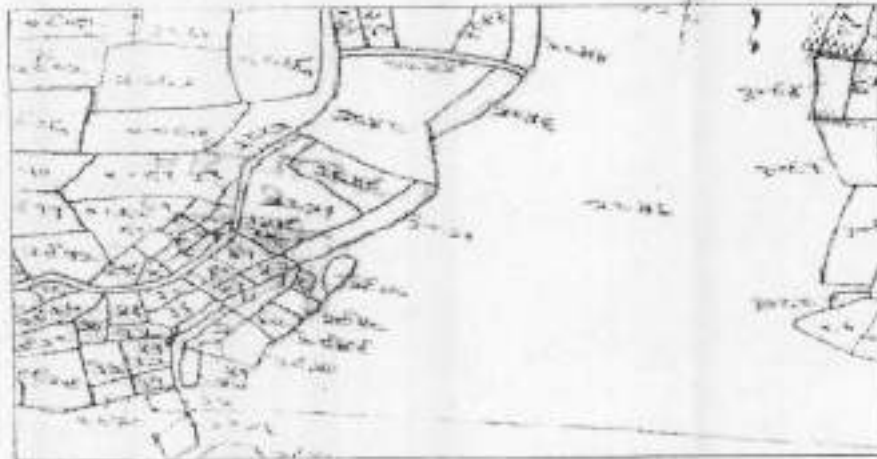

[Handwritten signature]
विकला

Garv Buildtech Pvt. Ltd
[Handwritten signature]
Auth Sign
हस्ताक्षर



उत्तर प्रदेश UTTAR PRADESH

BP 857066

मानचित्र

मुक्ति खसरा नं० - 3026क, 3027, 3034, 3035क, 3036, 3037, 3040अ, 3028, 3029, 3030, 3031, 3032, 3035ख का मिनजुमला, स्थित ग्राम कल्ली पश्चिम परगना बिजनौर तहसील लखनऊ ।

15 JUL 2013

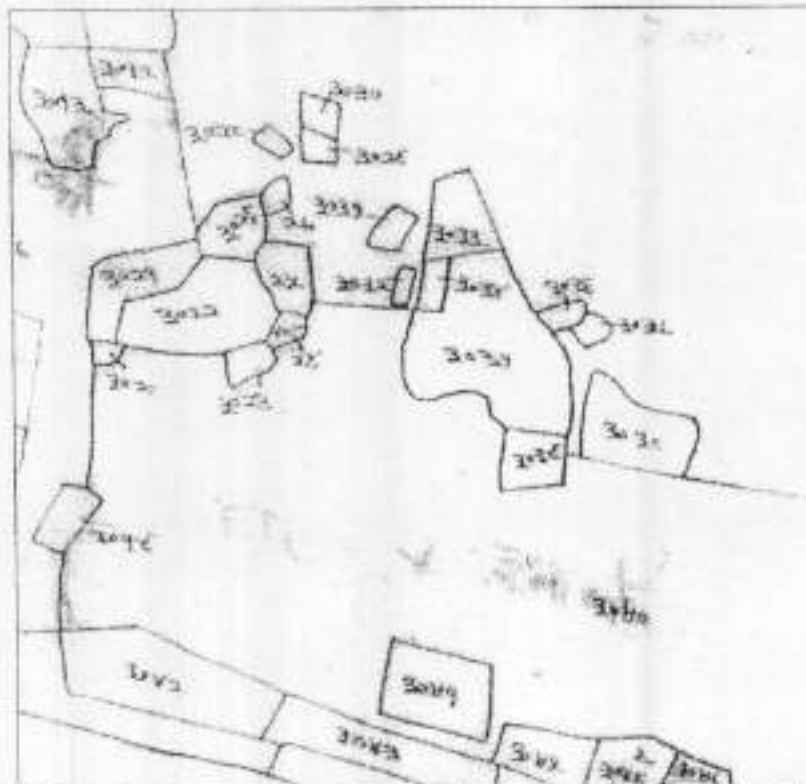

Garv Buildtech Pvt. Ltd.

[Handwritten signatures]

[Handwritten signature]

मानचित्र

भूमि खसरा न० - 3007 ब का भिनजुमला, स्थित ग्राम कल्ली पश्चिम परगना बिजनौर तहसील लखनज ।

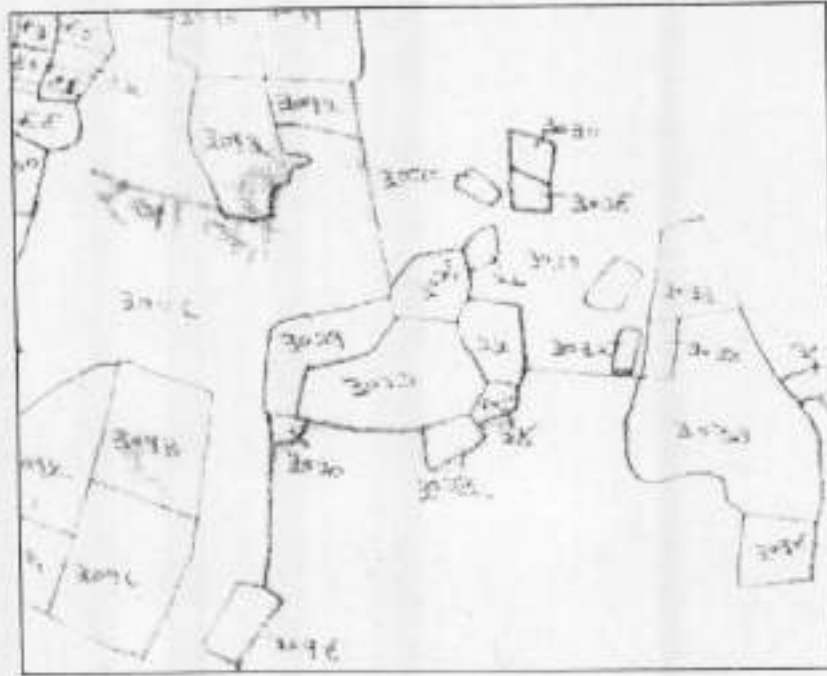

ह० विकेता

ह० विकेता

मानचित्र

भूमि खसरा न० - 3201, 3203ख, 3224 का भिनजुमला, स्थित ग्राम कल्ली पश्चिम परगना बिजनौर
तहसील लखनऊ ।



ह० विकेता

ह० केता

मानचित्र

भूमि खसरा नं० - 3052, 3053, 3054, 3055क, 3055ख, 3056क, 3056ख, 3057क, 3057ख, 3058, 3059, 3062, 3063 का मिनजुमला, स्थित ग्राम कल्ली पश्चिम परगना बिजनौर तहसील लखनऊ ।

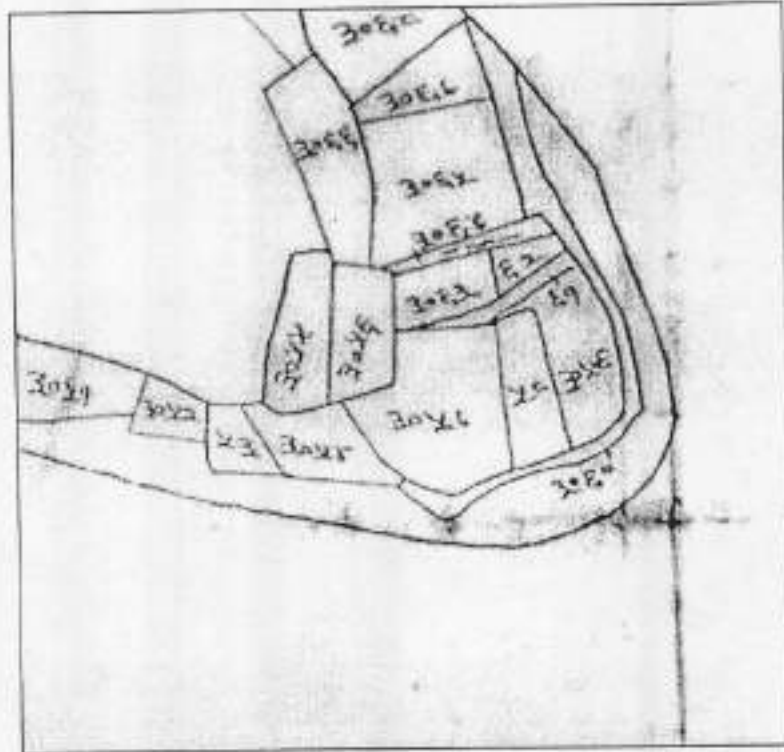

ह० विकेता

ह० केता

Garv Buildtech Pvt. Ltd.

Auth. Signatory

मानचित्र

भूमि खसरा न० - 3042क का मिनजुमला, स्थित ग्राम कल्ली पश्चिम परगना बिजनौर तहसील लखनऊ ।

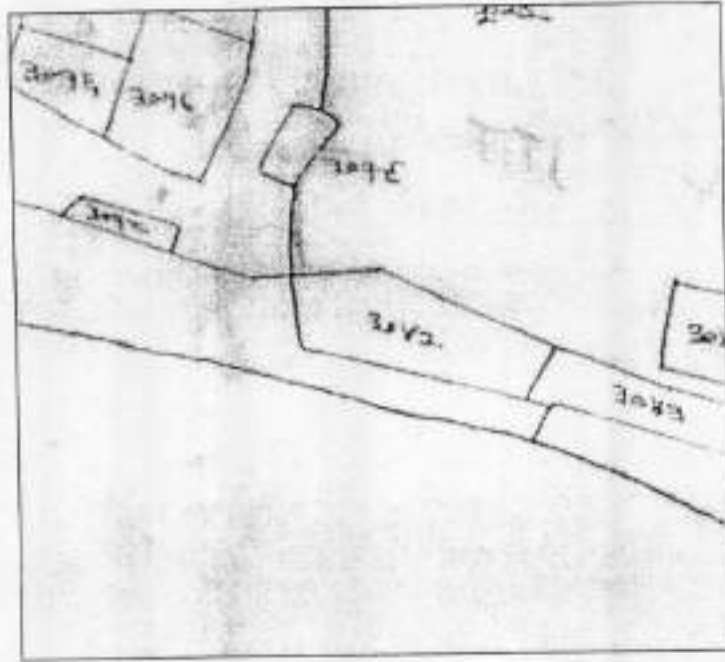

ह० विक्रेता

ह०केता

Garv Buildtech Pvt. Ltd.

Auth. Signatory

मानचित्र

भूमि खसरा न० - 2526क, 2527क, 2528क, 2530, 2529, 2532, 2533, 2534 का मिनजुमला, स्थित ग्राम कल्ली पश्चिम परगना बिजनौर तहसील लखनऊ ।

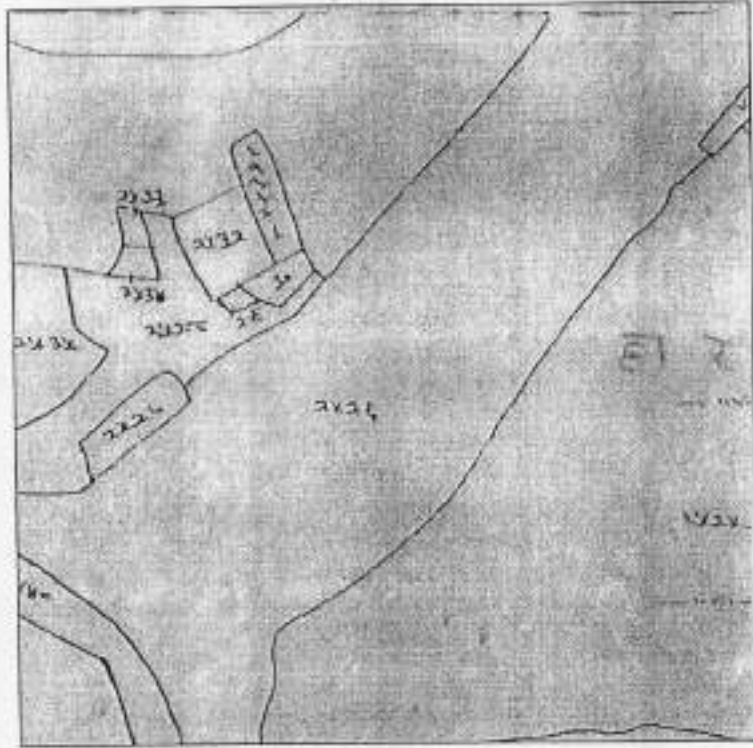

ह० विकेता

ह०केता

Garv Buildtech Pvt. Ltd.

मानचित्र

भूमि खसरा न० - 2444, 2445, 2446, 2447, 2448, 2449 का गिनजुमला, स्थित ग्राम कल्ली पश्चिम परगना
बिजनौर तहसील लखनऊ ।

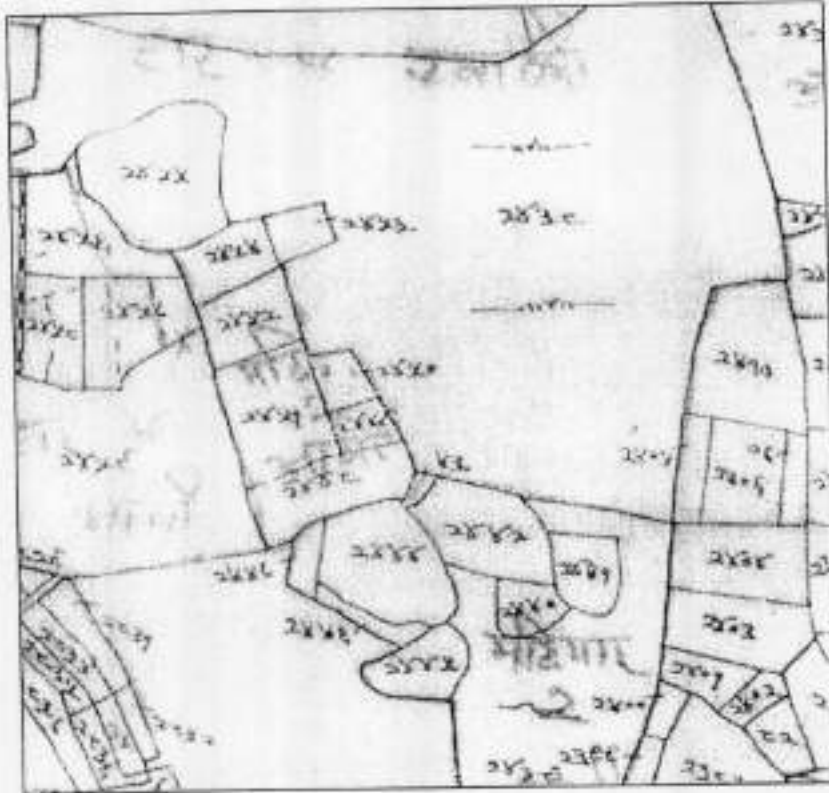



ह० विकेता



ह० विकेता

Garv Buildtech Pvt. Ltd.

मानचित्र

भूमि खसरा न० - 2292 का मिनजुमला, स्थित ग्राम कल्ली पश्चिम परगना बिजनौर तहसील लखनऊ ।



ह० विक्रेता

ह० विक्रेता

Garv Buildtech Pvt. Ltd.

Auth. Signatory

मानचित्र

भूमि खसरा न० - 2994, 2995, 2999 का मिनजुमला, स्थित ग्राम कल्ली पश्चिम परगना बिजनौर तहसील
य जिला लखनऊ ।

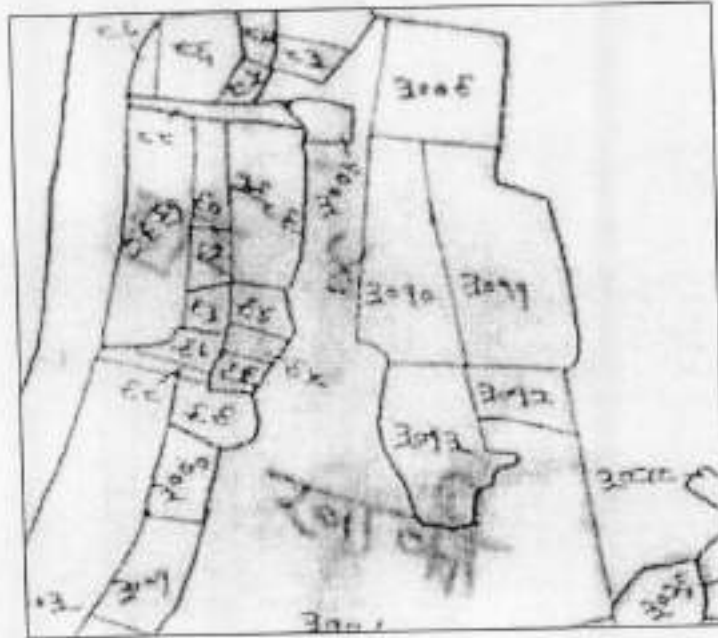



४० विकेता

४० विकेता

मानचित्र

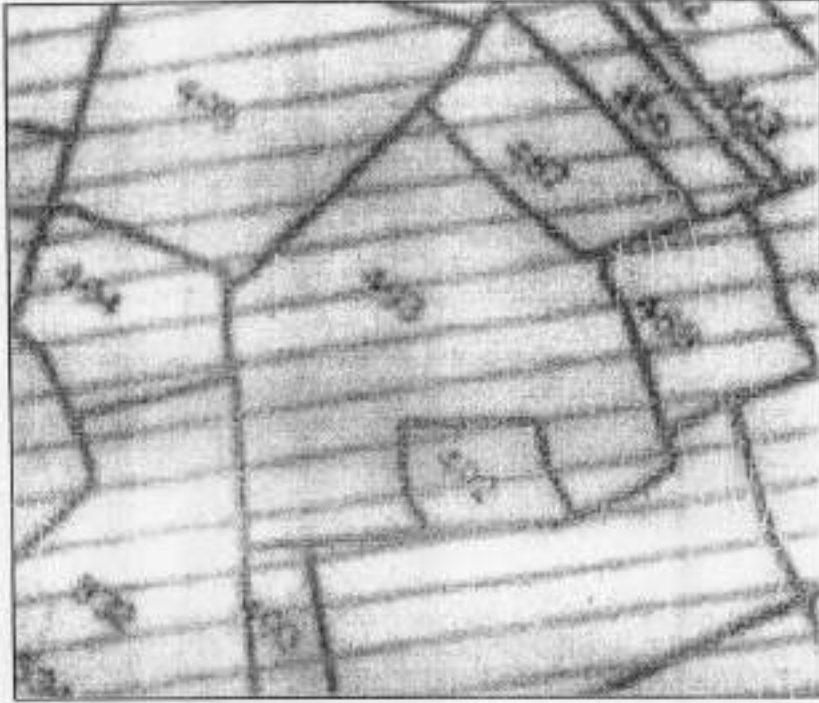
भूमि खसरा न० - 492, 493 का गिनजुमला, स्थित ग्राम कल्ली पश्चिम परगना बिजनौर तहसील लखनऊ



ह० विक्रेता

ह०केता

विक्रय पत्र

15.614.000.00 / 15,519,000.00 10,000.00 49 10,040.00 2,000

पवित्रक सोनकर
श्री निरोधम सिंह
पुत्र श्री शिव सिंह

श्री गंगुट्टी नरक उ पाति मुक्त योग मरुत नारायण

अवस्था नौकरी

निवासी मरुतगढ़ तह व जिला पलवल हरियाणा

उपाध्याय का

ने यह लेखन इस क्रमांक पर दिनांक 27/7/2013 मध्य 3:29PM

यने नियन्त्रक से नु पत्र क्रमांक



रजिस्ट्रारकर्म अधिकारी के हस्ताक्षर

बी०सी० सिंह
उप निबन्धक (प्रथम)

लखनऊ

लिखातन नारायण यह लेखन व मरुतगढ़ तह व जिला पलवल हरियाणा के पंजीयनकार उक्त

विक्रय

केला

27/7/2013

श्री निरोधम सिंह
पुत्र श्री शिव सिंह
पेशा नौकरी

निवासी मरुतगढ़ तह व जिला पलवल हरियाणा

श्री गंगुट्टी नरक उ पाति मुक्त अशांक कुमार
उपाध्याय

पुत्री श्री स्व पारसनाथ उपाध्याय
पेशा नौकरी

निवासी विभूति खन्ड गोमतीनगर लखनऊ

ने लिखातन मरुतगढ़ तह व जिला पलवल हरियाणा

निवासी पलवल श्री सुरेश चौरसिया

पुत्र श्री गोपीनाथ चौरसिया

पेशा नौकरी

निवासी 37 बोनानी विहार लखनऊ

पुत्री श्री मनोज तिवारी

पुत्र श्री शानचंद तिवारी

पेशा नौकरी

निवासी सीमा जिला घन्दीली

ने यह

लिखातन मरुतगढ़ तह व जिला पलवल हरियाणा के पंजीयनकार उक्त



रजिस्ट्रारकर्म अधिकारी के हस्ताक्षर

बी०सी० सिंह
उप निबन्धक (प्रथम)

लखनऊ

27/7/2013

मानचित्र

भूमि खसरा न० - 554क का भिनजुगला, स्थित ग्राम कल्ली पश्चिम परगना बिजनौर तहसील लखनऊ ।





ह० विक्रेता



ह० केता

Garv Buildtech Pvt. Ltd.

Auth. Signatory

मानचित्र

भूमि खसरा न० - 175घ का मिनजुमला, स्थित ग्राम कल्ली पश्चिम परगना बिजनौर तहसील लखनऊ ।





ह० अधिकारी



ह० अधिकारी

Garv Buildtech Pvt. Ltd.

Auth. Signatory

मानचित्र

भूमि खसरा न० - 2904, 2906ख, 2916क, 2917, 2918, 2919, 2920, 2921, 2922, 2923, 2924 का
मिनजुमला, स्थित ग्राम कल्ली पश्चिम परगना बिजनौर तहसील लखनऊ ।



ह० विकेता

ह० केता

Garv Buildtech Pvt. Ltd.

दिनांक 27/07/2013 का

क्र. नं. 1 किट नं. 16052

पृष्ठ नं. 193 प. 256 पं. क्रमांक 14356

प्रिन्टिंग/कृत किया गया।

संज्ञाधिकार अधिकारी के अनाम

वीपीसी सिद्धि

उप निदेशक (प्रथम)

लखनऊ

27/07/2013



निविदा संख्या 14356
21.7.13

उद्धरण खतौनी

ग्राम क्रमांक : 39020500407
जनपद : लखनऊ
ग्राम का नाम : कल्ली परिचय
फसली वर्ष : 1417-1422
परगना बिजनौर
भाग : 1
तहसील : लखनऊ

16

(CISB)

खाला खतौनी ग्राम संख्या	खालदार का नाम	पिता / पति / संरक्षक का नाम	निवास स्थान	भौतिक अधिकार प्राप्त होने का फसली वर्ष	खाते के प्रत्येक गाटे की खसरा संख्या	प्रत्येक गाटे का क्षेत्रफल (हे.)	खालदार द्वारा देव भालगुजारी या लगान वाले अधिकारी का पद	परिवर्तन सचिवालयी आगा या उसका संस्था उनकी संख्या तथा दिनांक सहित और आगा देने वाले अधिकारी का पद	दिखनी
-------------------------	---------------	-----------------------------	-------------	--	--------------------------------------	----------------------------------	--	---	-------

13

7-12

6

5

4

3

श्रेणी : 1-क भूमि जो संक्रमणीय भूमिपट्टों के अधिकार में हो।

00084	इन्वर चैन, मैकू, भोला, नन्द लाल, शिवदत्त, बरनू, नरकू	पत्तोपर, मोहकम, मोहकम, मोहकम, राम धरन, राम धरन, राम धरन	नि. ग्राम, नि. ग्राम, नि. ग्राम, नि. ग्राम, नि. ग्राम, नि. ग्राम, नि. ग्राम	पू 4094	24385	0.3600	आदेश रा. नि. बिजनौर द्वारा एक 11क/19.12.09 खता सं. 82, 83, 84 या मुकक इन्वर्तन के स्थान पर श्रीमती रामेश्वरी फूलो छोटेला नि. गोरिया खुई व श्रीमती रामेश्वरी फूलो धने नि. पचौरी म. हुलासखेड़ा व श्रीमती बुद्धन फली स्व. रामलाल नि. गोरियाखेड़ा म. मऊ व श्रीमती रामेश्वरी फूलो बादुलाल नि. राजा खेड़ा म. मऊ व श्रीमती राजेश्वरी फली अयोध्या नि. भावाखेड़ा तह. गोरनाला मऊ लखनऊ का नाम बतौर बरिस दर्ज हो इ. र. का 31.12.09 आदेश रा. नि. बिजनौर द्वारा एक 11क/3.5.10 खता सं. 84 से मुकक शिवदत्तल के स्थान पर बिलय पाल पुत्र शिवदत्तल नि. ग्राम का नाम बतौर बरिस दर्ज हो। इ. र. का 15.5.10 आदेश रा. नि. बिजनौर द्वारा एक 11क/26.5.10 खता सं. 83, 84 पर मुकक मैकू के स्थान पर अजय, पतेदीन, नका, अणु इनाक 8 व 6 वर्ष से श्रीमती शिवराज (पाताखण) पुशरण मैकू व पुनकाता व सावित्री नका अणु 15 वर्ष व 17 वर्ष से श्रीमती शिवराज (माला स्वयं) पुशरण मैकू व श्रीमती शिवराज फली स्व. मैकू नि. सालेहरा का नाम बतौर बरिस दर्ज हो इ. र. का 26.5.10 आदेश बाजला खता सं. 83 पर अंकित है। इ. र. का 7.9.10	
-------	--	---	---	---------	-------	--------	---	--

क्रमांक : 39020500407

ग्राम का नाम : कल्सी परिचम

परगना विजनौर

तहसील : लखनऊ

वर्ष : लखनऊ

फसली वर्ष : 14/7-1422

भाग : 1

खता खतीनी क्रम संख्या	खानेदार का नाम	पिता / पति / संरक्षक का नाम	निवास स्थान	भौतिक अधिकार प्राप्त होने का फसली वर्ष	खाने के प्रत्येक गाटे की खसरा संख्या	प्रत्येक गाटे का क्षेत्रफल (हे.)	खानेदार द्वारा देव भालपुजारी या लगान वाले अधिकारी का पद	रिप्लाय
-----------------------	----------------	-----------------------------	-------------	--	--------------------------------------	----------------------------------	---	---------

1				3	4	5	6	7-12	13
---	--	--	--	---	---	---	---	------	----

आदेशा बरवाण खता सं. 83 पर दर्ज है। इ.र.का. 1.10.11 आदेशा बरवाण खता सं. 83 पर दर्ज है। इ.र.का./ 14.10.10

आदेशा तहसीलदार सपर लखनऊ बर सं. 784/5.1.11 गाटा सं. 2438ड/0.3600 हे. व खता सं. 83 गाटा सं. 2333/0.069 हे. 2334/0.0340 हे., 2335/0.1700 हे. व 2428ड/0.0630 हे. कुल रकबा 0.6960 हे. के 1/8 भाग पत्नी रकबा 0.0870 हे. मा.गु. 60अ से विक्रिता रवेन्द्र पुत्र रेवीवाल का नाम निरस्त करके जेता सन्ताराम पुत्र विगत सिंह नि. ग्राम पकवा तहसील फतेहवाड़ जिला फरीदाबाद हरियाणा रज. जम बतौर सं.पू. इगा बैनम अर्जित किया गया। इ.र.का. 10.2.11 आदेशा तहसीलदार सपर लखनऊ बर सं. 351/4.2.11/ 5.10.12 गाटा सं. 2438ड/0.3600 हे. में से अपना सम्पूर्ण अंश विक्रीत रकबा 0.1800 हे. मा.गु. 60 व से विक्रेता श्रीमती रामेश्वरी पत्नी लखनऊ व श्रीमती रामरती पत्नी धनी व श्रीमती सुदन पत्नी स्व. राम प्रसाद व रामकुलशरी पत्नी बापु लाल, राजपती पत्नी अक्वेषरा का नाम निरस्त करके जेता निरोत्तम सिंह पुत्र शिव सिंह नि. ग्राम भरतगढ़ म. काशीपुर तहसील व जिला फतेहवाड़ (हरियाणा) का नाम बतौर सं.पू. इगा बैनम अर्जित किया गया। इ.र.का. 14.12.12 आदेशा तहसीलदार सपर लखनऊ बर सं. 5735/ 2.11.13 गाटा सं. 2438ड रकबा 0.3600हे.का 1/2भाग व खता सं.00313 के गाटा सं.2292 रकबा 0.4670हे. व खता सं.01117 के गाटा सं.175घ रकबा 0.0440हे. व 2526क रकबा 0.7210हे. व 2527क रकबा 0.0440हे. व 2528क रकबा 0.1900हे. व

क्रमांक : 39020500407

ग्राम का नाम : कल्लनी पश्चिम

परगना विजनौर

तहसील : लखनऊ

अनपद : लखनऊ

फसली वर्ष : 1417-1422

भाग : 1

खाता खालौनी क्रम संख्या	खालेदार का नाम	पिता / पति / संरक्षक का नाम	निवास स्थान	भौतिक अधिकार प्रारम्भ होने का कसली वर्ष	खाते के प्रत्येक गाटे की खसरा संख्या	प्रत्येक गाटे का क्षेत्रफल (हे.)	खालेदार जबारा देव मालगुजारी या लगान याते अधिकारी का पद	परिवर्तन सम्बन्धी आता या उसका संशोधन अन्की संख्या तथा दिनांक सहित और आता देने या लगान याते अधिकारी का पद	दिष्णगी
-------------------------------	----------------	--------------------------------	-------------	---	--	---	--	--	---------

1

2

3

4

5

6

7-12

13

2530 रकबा 0.0630हे. व 2529 रकबा 0.0190हे.
 व 2532 रकबा 0.2020हे. व 2533 रकबा 0.0220
 हे. व 2534 रकबा 0.0310हे. व 2537 रकबा
 0.0720हे. व 2538 रकबा 0.1290हे. व 2541
 रकबा 0.2910हे. व 2542 रकबा 0.0980हे. व
 2543 रकबा 0.4610हे. व 2544 रकबा 0.3350हे.
 आदिल बाबुलाल खाना सं. 258 पर दही है. सं. 8.11.13
 व 2545 रकबा 0.1230हे. व 2546 रकबा 0.2780हे.
 व 2547 रकबा 0.2590हे. का 1/3 भाग व खाला
 सं. 369 के गाटा सं. 475 रकबा 0.2530हे. व 554
 क रकबा 0.0250हे. का 1/4 भाग व खाला सं. 86 के
 गाटा सं. 3201 रकबा 0.1140हे. व 3203 रकबा
 0.0250हे. व 3224 रकबा 0.8910हे. का 1/9 भाग
 व खाला सं. 818 के गाटा सं. 28472 रकबा 0.0380हे.
 व 2849 रकबा 0.0890हे. व 2850 रकबा 0.0760हे.
 व 2851 रकबा 0.1900हे. व 2853 रकबा 0.0130
 हे. रकबा 2863 क रकबा 0.0130हे. व 2904 रकबा
 0.1480हे. व 2906 रकबा 0.0240हे. व 2916 क
 रकबा 0.1770हे. का 1/18 भाग व 3026 क रकबा
 0.0310हे. व 3027 रकबा 0.0160हे. व 3034 रकबा
 0.0190हे. व 3035 क रकबा 0.3350हे. व 3036
 रकबा 0.0250हे. व 3037 रकबा 0.0160हे. व
 3040 का रकबा 0.0250हे. व 3052 रकबा 0.063
 हे. व 3053 रकबा 0.0570हे. व 3054 रकबा 0.1200
 हे. व 3055 क रकबा 0.0660हे. व 3056 रकबा
 0.057हे. व 3057 क रकबा 0.063हे. व 3062 रकबा
 0.0310हे. का 15/72 भाग व खाला सं. 819
 के गाटा सं. 2917 रकबा 0.0190हे. व 2999 रकबा

शुक्र : 39020500407

ग्राम का नाम : कल्लो परिचय

परगना विजयनौर

तहसील : लखनऊ

जन्मदिनांक : लखनऊ

फसली वर्ष : 14/10-1422

भाग : 1

खाना खतोनी क्रम संख्या	खानेदार का नाम	पिता / पति / संरक्षक का नाम	निवास स्थान	अधिक अधिकार प्राप्त होने का फसली वर्ष	खाने के प्रत्येक गाटे की खास संख्या	प्रत्येक गाटे का क्षेत्रफल (हे.)	खानेदार द्वारा देय मासगुजारी वा लगान वाले अधिकारी का पद	विषय
------------------------	----------------	-----------------------------	-------------	---------------------------------------	-------------------------------------	----------------------------------	---	------

1		2		3	4	5	6	7-12	13
									0.0510हे. व 3007व रकबा 0.2020हे. व 3028 रकबा 0.0090हे. व 3029 रकबा 0.0160हे. व 3030रकबा 0.0250हे. व 3031 रकबा 0.0220हे. व 3032 रकबा 0.0130हे. व 3035व रकबा 0.1140हे. व 3042क रकबा 0.1320हे. व 3055व रकबा 0.0790हे. व 3056क रकबा 0.0690हे. व 3057क रकबा 0.2840हे. व 3058रकबा 0.1200हे. व 3059 रकबा 0.1770हे. व 3063 रकबा 0.1170हे. का 1172भाग व खाना स.818 के गाटा स.2444 रकबा 0.2540व 2445 रकबा 0.1140हे. व 2446 रकबा 0.0440हे. व 2447व रकबा 0.0380हे. व 2918 रकबा 0.0900हे. व 2919रकबा 0.1450हे. व 2920रकबा 0.1200हे. व 2921 रकबा 0.0250हे. व 2922रकबा 0.0250हे. व 2923 रकबा 0.3710हे. व 2924 रकबा 0.0950हे. व 2994 रकबा 0.0250हे. व 2995 रकबा 0.0160हे. का 772 भाग व खाना स.320के गाटा स.492 रकबा 0.0790हे. व 493क रकबा 0.5980हे. का बकर भाग कुल विभागत रकबा 2.3243हे. मयू. 60व से विवेक निरोत्तम मिश्र पुत्र श्री गिण मिश्र का नाम निरस्त करके केला एवं विन्डटेक प्र.लि.मन्सिल 10प्ला.एन.डी नई दिल्ली द्वारा अधिपूज हस्ताक्षरी श्री अशोक कुमार उपस्थित पुत्र स्व.प्रास नाम उपस्थित नि.701 स्कॉटिया टावर ओपेन्स हाईट विपुली कण्ठ गोभाती नाम लखनऊ का नाम बौर स.पू.डास बैनाम अजिता किन्ना नामा .र.का. 8.11.13
									कुल गाटे : <input type="text"/> कुल से : <input type="text"/> 0.3600

