

बन निर्माण पूर्ण होने तथा उपवास  
साने से पूर्व प्राधिकरण में आवेदन  
र पूणता प्रमाण-पत्र प्राप्त किया  
जाना अनिवार्य है।



कम्प्यूटर द्वारा तैयार की गई योजना  
को मान्यता प्राप्त करने के लिए  
आपको इसे प्रमाणित करने के लिए  
आपको इसे प्रमाणित करने के लिए  
आपको इसे प्रमाणित करने के लिए

आपको इसे प्रमाणित करने के लिए  
आपको इसे प्रमाणित करने के लिए  
आपको इसे प्रमाणित करने के लिए

आपको इसे प्रमाणित करने के लिए  
आपको इसे प्रमाणित करने के लिए  
आपको इसे प्रमाणित करने के लिए

आपको इसे प्रमाणित करने के लिए  
आपको इसे प्रमाणित करने के लिए  
आपको इसे प्रमाणित करने के लिए

आपको इसे प्रमाणित करने के लिए  
आपको इसे प्रमाणित करने के लिए  
आपको इसे प्रमाणित करने के लिए

आपको इसे प्रमाणित करने के लिए  
आपको इसे प्रमाणित करने के लिए  
आपको इसे प्रमाणित करने के लिए

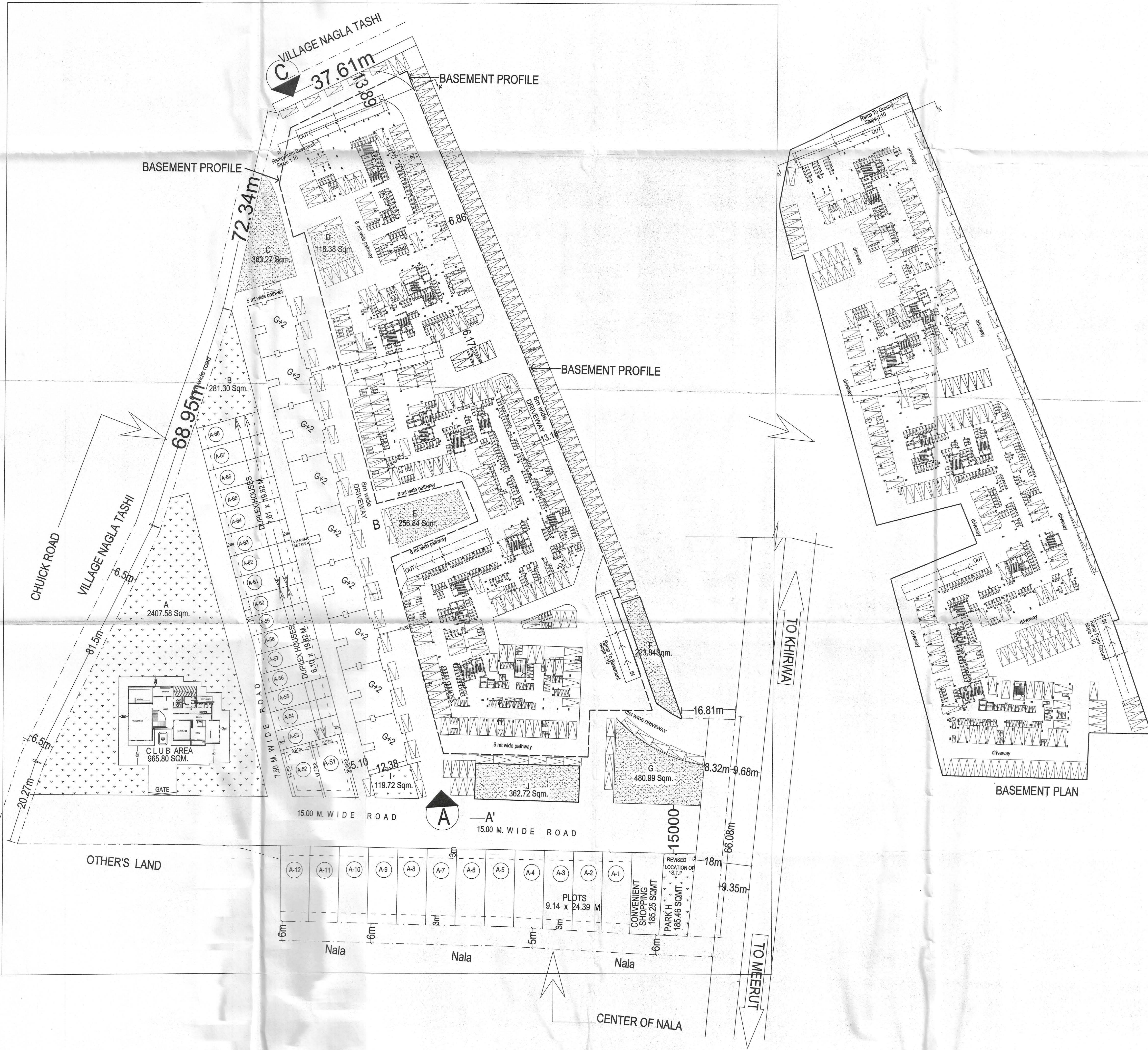

- NOTE :**
1. ALL DIMENSIONS ARE IN MM UNLESS SPECIFIED.
  2. DIMENSIONS TO BE READ AND NOT MEASURED.
  3. READ THIS DRAWING IN CONJUNCTION WITH ITEMS OF WORK, STRUCTURAL, SERVICE AND MECHANICAL DRAWINGS.
  4. ALL ARCHITECTURAL DRAWINGS TO BE READ IN CONJUNCTION WITH RELEVANT STRUCTURAL AND SERVICES DRAWINGS.
  5. ANY DISCREPANCY BETWEEN DRAWINGS SHALL BE BROUGHT TO THE NOTICE OF ARCHITECT BEFORE EXECUTION.
  6. ALL FIXED AND LOOSE FUNITURES ARE INDICATIVE.

**CLIENT :**

APEX PROPART PVT. LTD.  
312, MEERUT MALL, DELHI ROAD  
MEERUT-250002

**PROJECT :**

KRRISH GREENS/EUROPEAN ESTATES, MEERUT  
DELH BYEPASS ROAD, MEERUT

For Apex Propmart Pvt. Ltd.  
Director

**Drawing Title :**

**SITE PLAN & BASEMENT PLAN WITH PARKING**

Plumbing & Fire Fighting Consultants:

TECHNO ENGINEERING CONSULTANTS  
30-D (3rd floor), POCKET-A, SIDDHARTHA  
EXTENSION, NEW DELHI-110014  
TELEFAX : 011-26344666, E-mail :  
ssb\_tec@yahoo.co.in, ssb.tec@gmail.com

**Executive Architects :**

arch 10  
design consultants  
ARCH 10 DESIGN CONSULTANTS  
349, SECTOR 22, POCKET B,  
GURGAON - 122002  
Tel: 0124 4034466, E-mail: arch10@gmail.com

**Principle Architects :**  
**BroadwayMalyan<sup>B</sup>**  
Architecture Urbanism Design  
152 Beach Road #08-07/08  
The Gateway East  
Singapore 189721

T: +65 6415 3420  
F: +65 6415 3421  
E: Shing@broadwaymalyan.com  
www.BroadwayMalyan.com

**SHEET NO.**

KRRISH\_SUB\_02

**DRAWN BY**

TARUNA

**NORTH**

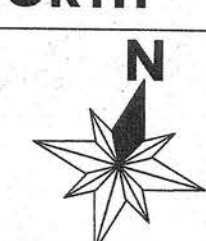

THIS DRAWING IS THE PROPERTY OF TECHNICAL  
PROJECTS CONSULTANTS,  
AND IS NOT TO BE COPIED/USED/REPRODUCED  
WITHOUT THEIR PERMISSION

**SCALE**

1:250



यदि प्रमाणित करने के लिये कोई प्रमाण प्रस्तुत नहीं किया जायेगा तो निर्माण अनुमति नहीं दी जायेगी।

यदि निर्माण शुरू होने से पूर्व सभी आवश्यक दस्तावेज प्रमाणित नहीं किये जायेंगे तो निर्माण अनुमति नहीं दी जायेगी।

स्थल पर 15/5/2015 के दिनांक पर निर्माण शुरू करने के लिये अनुमति दी जायेगी।

यदि निर्माण शुरू होने से पूर्व सभी आवश्यक दस्तावेज प्रमाणित नहीं किये जायेंगे तो निर्माण अनुमति नहीं दी जायेगी।

मेरठ विकास प्राधिकरण  
मेरठ  
निर्माण सं. 12/11/15  
दिनांक 12/11/15  
स्थल पर 15/5/2015 के दिनांक पर निर्माण शुरू करने के लिये अनुमति दी जायेगी।

निर्माण सं. 12/11/15  
जांच किया  
अवर निरीक्षक

C

A

B-08

B-06

B-07

B-04

B-05

B

B-02

B-03

B-01

A

BASEMENT FLOOR	= -3.20Mts.
STILT FLOOR	= +0.00Mts.
GROUND FLOOR LEVEL	= +2.40Mts.
1st FLOOR LEVEL	= +5.40Mts.
2nd FLOOR LEVEL	= +8.40Mts.
3rd FLOOR LEVEL	= +11.40Mts.
4th FLOOR LEVEL	= +14.40Mts.
5th FLOOR LEVEL	= +17.40Mts.
6th FLOOR LEVEL	= +20.40Mts.
7th FLOOR LEVEL	= +23.40Mts.
8th FLOOR LEVEL	= +26.40Mts.
9th FLOOR LEVEL	= +29.40Mts.
10th FLOOR LEVEL	= +32.40Mts.
11th FLOOR LEVEL	= +35.40Mts.
TERRACE LEVEL	= +38.40Mts.

NOTE :

- ALL DIMENSIONS ARE IN MM UNLESS SPECIFIED.
- DIMENSIONS TO BE READ AND NOT MEASURED.
- READ THIS DRAWING IN CONJUNCTION WITH ITEMS OF WORK, STRUCTURAL, SERVICE AND MECHANICAL DRAWINGS.
- ALL ARCHITECTURAL DRAWINGS TO BE READ IN CONJUNCTION WITH RELEVANT STRUCTURAL AND SERVICES DRAWINGS.
- ANY DISCREPANCY BETWEEN DRAWINGS SHALL BE BROUGHT TO THE NOTICE OF ARCHITECT BEFORE EXECUTION.
- ALL FIXED AND LOOSE FUNITURES ARE INDICATIVE.

CLIENT :

APEX PROPMART PVT. LTD.  
312, MEERUT MALL, DELHI ROAD  
MEERUT-250002

PROJECT :

KRRISH GREENS/EUROPEAN ESTATES,  
MEERUT DELH BYPASS ROAD, MEERUT

For Apex Propmart Pvt. Ltd.  
Director

Drawing Title :

G + 11 FLOORS PLANS

Plumbing & Fire Fighting Consultants:

TECHNO ENGINEERING CONSULTANTS  
30-D (3rd floor), POCKET-A, SIDDHARTHA  
EXTENSION, NEW DELHI-110014  
TELEFAX : 011-26344668, E-mail :  
ssb\_tec@yahoo.co.in, ssb.tec@gmail.com

Executive Architects

arch 70  
design consultants

Principle Architects :  
BroadwayMalyan<sup>B</sup>  
Architecture Urbanism Design

152 Beach Road #08-07/08  
The Gateway East  
Singapore 189721  
T: +65 6415 3420  
F: +65 6415 5421  
E: Sing@BroadwayMalyan.com  
www.BroadwayMalyan.com

SHEET NO.

KRRISH\_SUB\_04

DRAWN BY

TARUNA

NORTH



SCALE

1:250

THIS DRAWING IS THE PROPERTY OF TECHNICAL  
PROJECTS CONSULTANTS.  
AND IS NOT TO BE COPIED, USED, REPRODUCED  
WITHOUT THEIR PERMISSION.



आपका नाम की स्वीकृति के बिना  
कोई भी निर्माण पर कोई भी निर्माण  
कराया नहीं जायेगा।

आपका नाम की स्वीकृति के बिना  
कोई भी निर्माण पर कोई भी निर्माण  
कराया नहीं जायेगा।

आपका नाम की स्वीकृति के बिना  
कोई भी निर्माण पर कोई भी निर्माण  
कराया नहीं जायेगा।

आपका नाम की स्वीकृति के बिना  
कोई भी निर्माण पर कोई भी निर्माण  
कराया नहीं जायेगा।

आपका नाम की स्वीकृति के बिना  
कोई भी निर्माण पर कोई भी निर्माण  
कराया नहीं जायेगा।

आपका नाम की स्वीकृति के बिना  
कोई भी निर्माण पर कोई भी निर्माण  
कराया नहीं जायेगा।

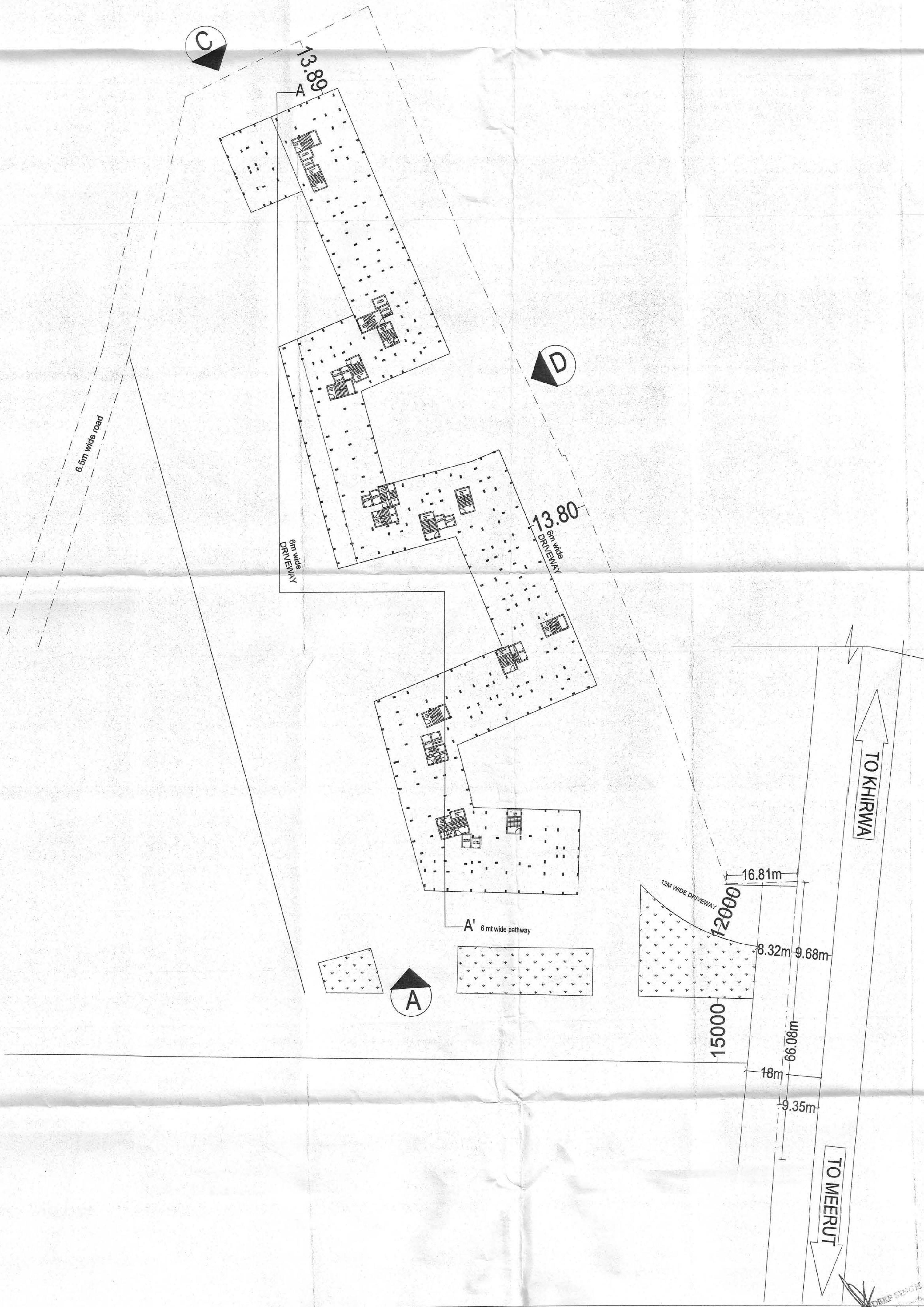

NOTE :

1. ALL DIMENSIONS ARE IN MM UNLESS SPECIFIED.
2. DIMENSIONS TO BE READ AND NOT MEASURED.
3. READ THIS DRAWING IN CONJUNCTION WITH ITEMS OF WORK, STRUCTURAL, SERVICE AND MECHANICAL DRAWINGS.
4. ALL ARCHITECTURAL DRAWINGS TO BE READ IN CONJUNCTION WITH RELEVANT STRUCTURAL AND SERVICES DRAWINGS.
5. ANY DISCREPANCY BETWEEN DRAWINGS SHALL BE BROUGHT TO THE NOTICE OF ARCHITECT BEFORE EXECUTION.
6. ALL FIXED AND LOOSE FUNITURES ARE INDICATIVE.

CLIENT :

APEX PROPMART PVT. LTD.  
312, MEERUT MALL, DELHI ROAD  
MEERUT-250002

PROJECT :

KRRISH GREENS/EUROPEAN ESTATES, MEERUT  
DELH BYEPASS ROAD, MEERUT

For Apex Propmart Pvt Ltd.  
Director

Drawing Title :

STILT FLOOR PLAN

Plumbing & Fire Fighting Consultants:

TECHNO ENGINEERING CONSULTANTS  
30-D (3rd floor), POCKET-A, SIDDHARTHA  
EXTENSION, NEW DELHI-110014  
TELEFAX : 011-26344668, E-mail :  
ssb\_tec@yahoo.co.in, ssb.tec@gmail.com

Executive Architects :

arch 70  
design consultants

ARCH 70 DESIGN CONSULTANTS  
569, SECTOR 22, POCKET B,  
GURGAON - 122015  
Tel: 91 124 401 6569  
e-mail: mail.arch10@gmail.com

Principle Architects :  
**BroadwayMalyan**  
Architecture Urbanism Design

152 Beach Road #08-07/08  
The Gateway East  
Singapore 189721  
T: +65 6415 3420  
F: +65 6415 3421  
E: Singapore@BroadwayMalyan.com  
www.BroadwayMalyan.com

SHEET NO.

KRRISH\_SUB\_03

DRAWN BY

TARUNA

NORTH



SCALE

1:250

THIS DRAWING IS THE PROPERTY OF TECHNICAL  
PROJECTS CONSULTANTS,  
AND IS NOT TO BE COPIED/USED/REPRODUCED  
WITHOUT THEIR PERMISSION



सर्वेक्षण विभाग के कार्यालय  
कीर्ति प्रमोथ प्रॉपर्टी का कार्यालय  
अंग्रेजी में सर्वेक्षण प्रमाणपत्र  
प्रमाणित है।

सर्वेक्षण विभाग के कार्यालय  
कीर्ति प्रमोथ प्रॉपर्टी का कार्यालय  
अंग्रेजी में सर्वेक्षण प्रमाणपत्र  
प्रमाणित है।

सर्वेक्षण विभाग के कार्यालय  
कीर्ति प्रमोथ प्रॉपर्टी का कार्यालय  
अंग्रेजी में सर्वेक्षण प्रमाणपत्र  
प्रमाणित है।

सर्वेक्षण विभाग के कार्यालय  
कीर्ति प्रमोथ प्रॉपर्टी का कार्यालय  
अंग्रेजी में सर्वेक्षण प्रमाणपत्र  
प्रमाणित है।

सर्वेक्षण विभाग के कार्यालय  
कीर्ति प्रमोथ प्रॉपर्टी का कार्यालय  
अंग्रेजी में सर्वेक्षण प्रमाणपत्र  
प्रमाणित है।

सर्वेक्षण विभाग के कार्यालय  
कीर्ति प्रमोथ प्रॉपर्टी का कार्यालय  
अंग्रेजी में सर्वेक्षण प्रमाणपत्र  
प्रमाणित है।

C

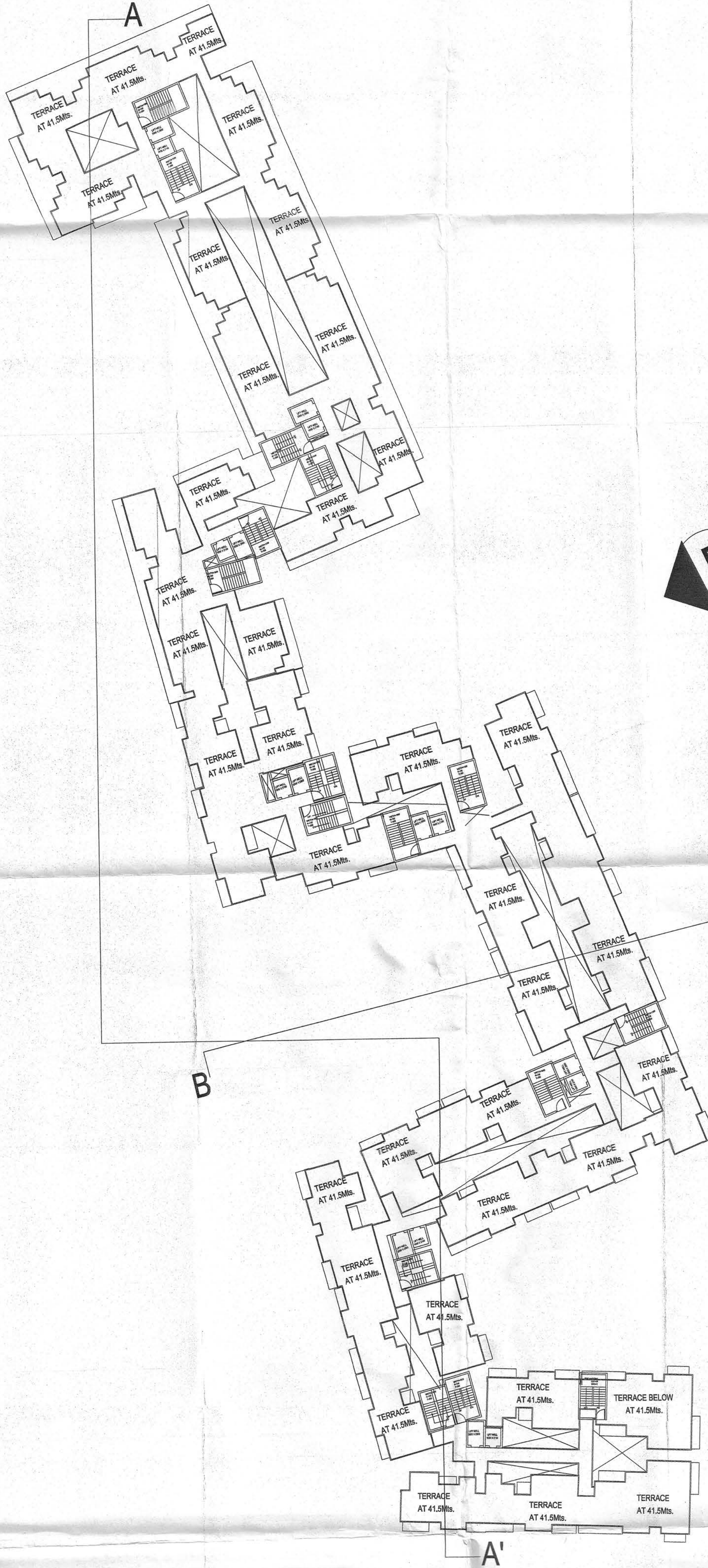

D

B'

A'

A

NOTE:

1. ALL DIMENSIONS ARE IN MM UNLESS SPECIFIED.
2. DIMENSIONS TO BE READ AND NOT MEASURED.
3. READ THIS DRAWING IN CONJUNCTION WITH ITEMS OF WORK, STRUCTURAL, SERVICE AND MECHANICAL DRAWINGS.
4. ALL ARCHITECTURAL DRAWINGS TO BE READ IN CONJUNCTION WITH RELEVANT STRUCTURAL AND SERVICES DRAWINGS.
5. ANY DISCREPANCY BETWEEN DRAWINGS SHALL BE BROUGHT TO THE NOTICE OF ARCHITECT BEFORE EXECUTION.
6. ALL FIXED AND LOOSE FUNITURES ARE INDICATIVE.

CLIENT :

APEX PROPMART PVT. LTD.  
312, MEERUT MALL, DELHI ROAD  
MEERUT-250002

PROJECT :

KRRISH GREENS/EUROPEAN ESTATES,  
MEERUT DELH BYEPASS ROAD, MEERUT

For Apex Propmart Pvt. Ltd.  
Director

Drawing Title :

TERRACE FLOOR

Plumbing & Fire Fighting Consultants:

TECHNO ENGINEERING CONSULTANTS  
30-D (3rd floor), POCKET-A, SIDDHARTHA  
EXTENSION, NEW DELHI-110014  
TELEFAX : 011-26344668, E-mail :  
ssb\_tec@yahoo.co.in, ssb.tec@gmail.com

Executive Architects:

arch 10  
design consultants

ARCH 10 DESIGN CONSULTANTS  
569, SECTOR 22, POCKET-A,  
GURGAON - 122015  
Tel: +91 124 4014569  
e-mail: arch10@gmail.com

Principle Architects:

BroadwayMalyan  
Architecture Urbanism Design  
152, Beach Road #08-07/08  
The Gateway East  
Singapore 189721  
T: +65 6415 3420  
F: +65 6415 3421  
E: Sing@BroadwayMalyan.com  
www.BroadwayMalyan.com

SHEET NO.

KRRISH\_SUB\_05

DRAWN BY

TARUNA

NORTH



SCALE

1:250

THIS DRAWING IS THE PROPERTY OF TECHNICAL  
PROJECTS CONSULTANTS  
AND IS NOT TO BE COPIED/USED/REPRODUCED  
WITHOUT THEIR PERMISSION



यदि प्रस्तावित संरचना के सम्बन्ध में कोई प्रमुख परिवर्तन का विचार आये तो उसे प्रस्तावित संरचना के अनुसार ही करना चाहिये।

यदि किसी भी दृष्टि से संरचना के किसी भी हिस्से में कोई परिवर्तन हो तो उसे प्रस्तावित संरचना के अनुसार ही करना चाहिये।

संरचना पर अंशकालीन कार्य के लिए दिये गए हैं।  
कोई भी परिवर्तन प्रस्तावित संरचना के अनुसार ही करना चाहिये।

संरचना पर अंशकालीन कार्य के लिए दिये गए हैं।  
कोई भी परिवर्तन प्रस्तावित संरचना के अनुसार ही करना चाहिये।

संरचना पर अंशकालीन कार्य के लिए दिये गए हैं।  
कोई भी परिवर्तन प्रस्तावित संरचना के अनुसार ही करना चाहिये।

मेरठ विकास प्राधिकरण  
तल्लूक मेरठ  
संरचना पर अंशकालीन कार्य के लिए दिये गए हैं।  
कोई भी परिवर्तन प्रस्तावित संरचना के अनुसार ही करना चाहिये।

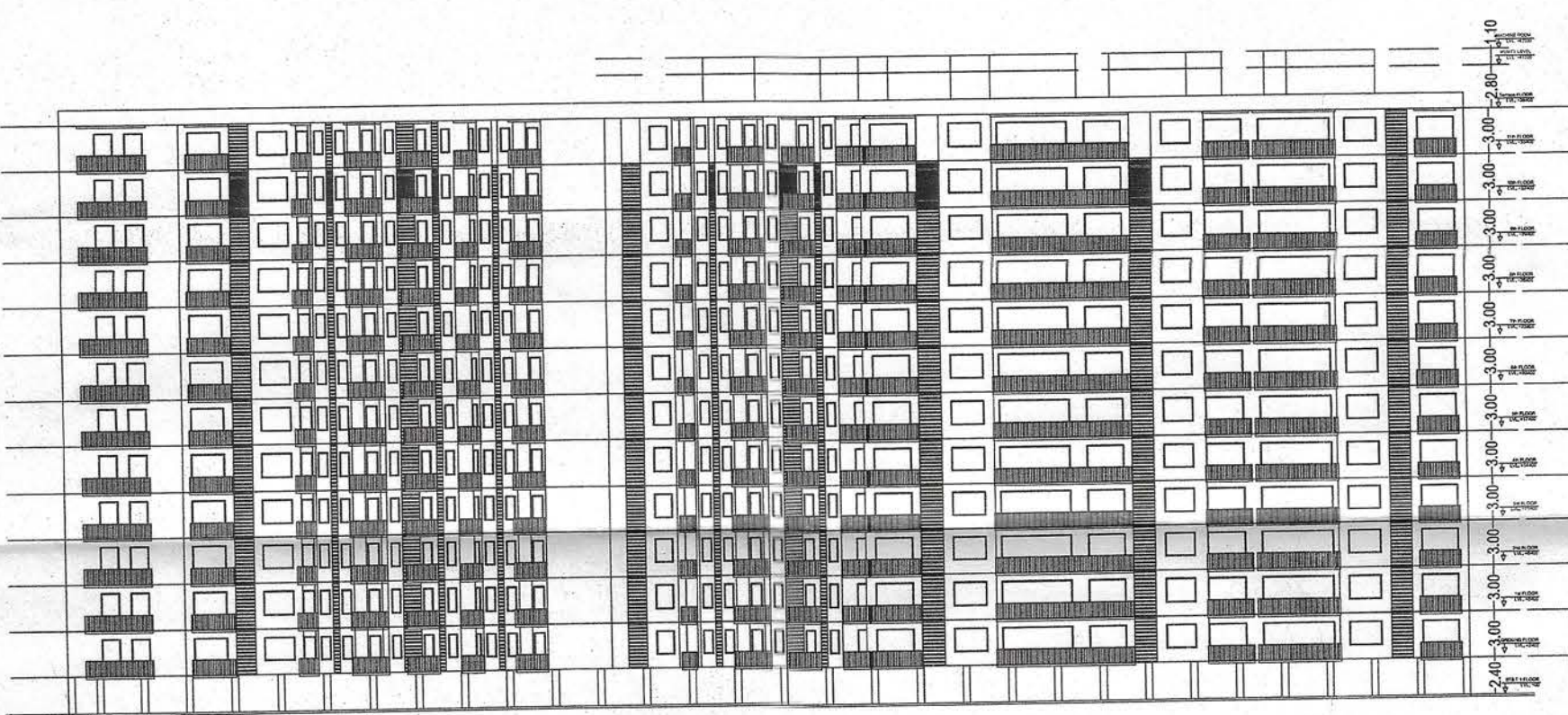

ELEVATION - A

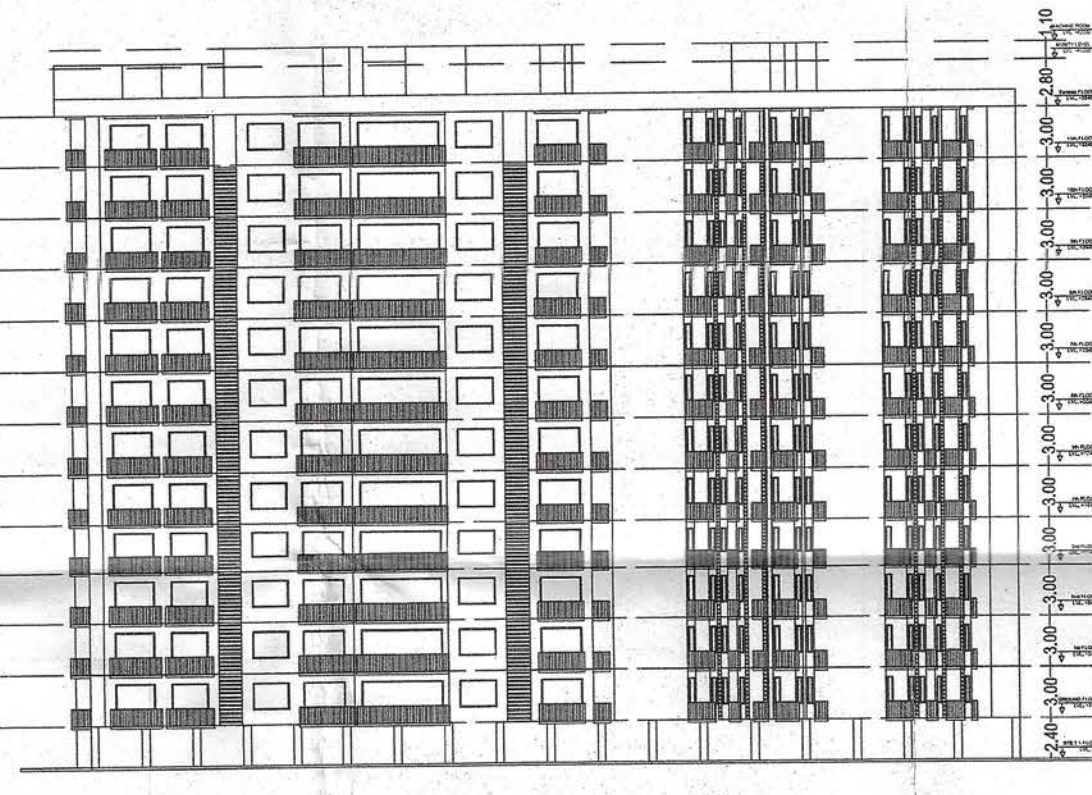

ELEVATION - C



SECTION - B-B'

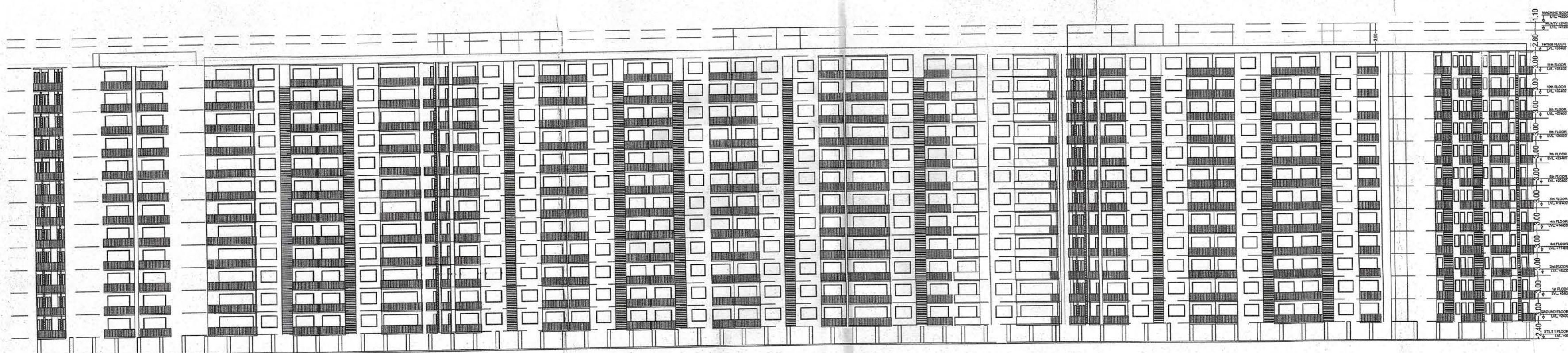

ELEVATION - B

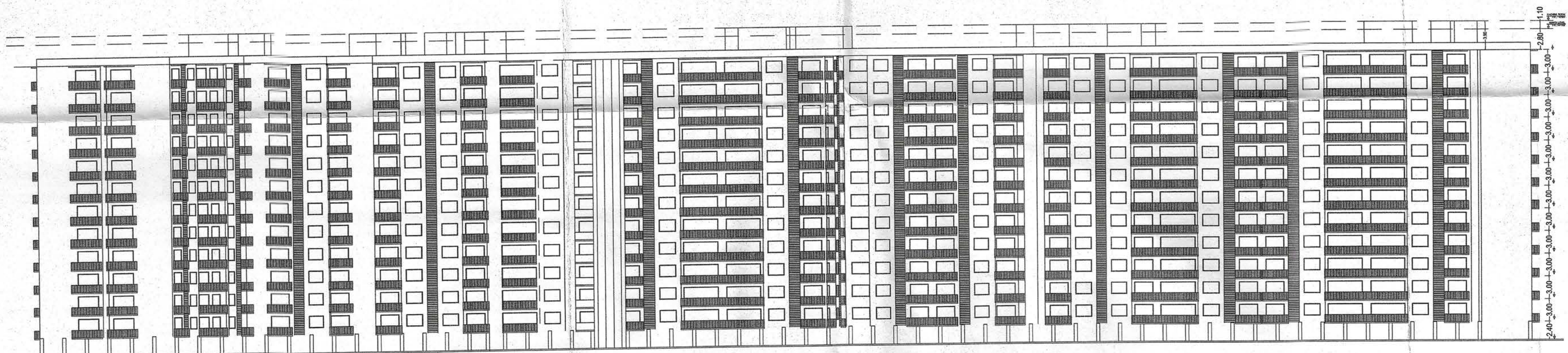

ELEVATION - D

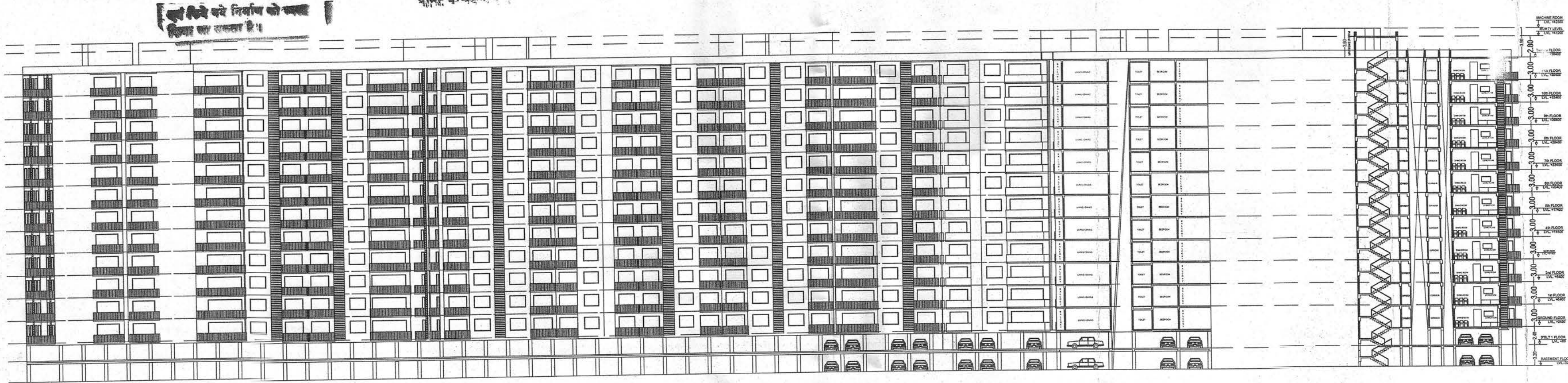

SECTION - A-A'

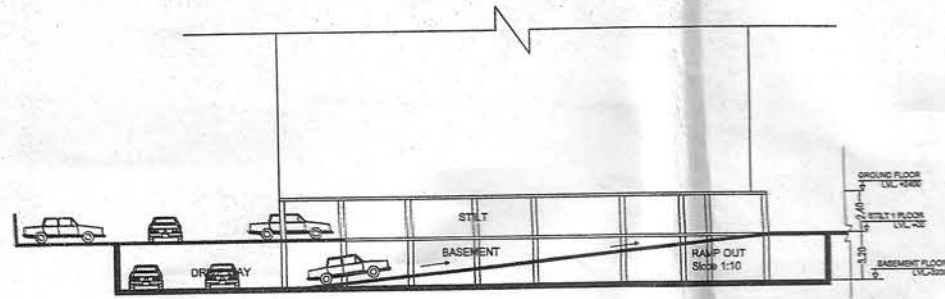

RAMP SECTION AT AA'

NOTE :

1. ALL DIMENSIONS ARE IN MM UNLESS SPECIFIED.
2. DIMENSIONS TO BE READ AND NOT MEASURED.
3. READ THIS DRAWING IN CONJUNCTION WITH ITEMS OF WORK, STRUCTURAL, SERVICE AND MECHANICAL DRAWINGS.
4. ALL ARCHITECTURAL DRAWINGS TO BE READ IN CONJUNCTION WITH RELEVANT STRUCTURAL AND SERVICES DRAWINGS.
5. ANY DISCREPANCY BETWEEN DRAWINGS SHALL BE BROUGHT TO THE NOTICE OF ARCHITECT BEFORE EXECUTION.
6. ALL FIXED AND LOOSE FURNITURES ARE INDICATIVE.

CLIENT :

APEX PROPMART PVT. LTD.  
312, MEERUT MALL, DELHI ROAD  
MEERUT-250002

PROJECT :

KRRISH GREENS/EUROPEAN ESTATES, MEERUT  
DELHI BYPASS ROAD, MEERUT

For Apex Propmart Pvt. Ltd.  
Director

Drawing Title :

ELEVATIONS & SECTIONS

Plumbing & Fire Fighting Consultants:

TECHNO ENGINEERING CONSULTANTS  
30-D (3rd floor), POCKET-A, SIDDHARTHA  
EXTENSION, NEW DELHI-110014  
TELEFAX : 011-26344668, E-mail :  
ssb\_tec@yahoo.co.in, ssb.tec@gmail.com

Executive Architects :

arch 10  
design consultants  
ARCHITECTURE CONSULTANTS  
567, SECTOR 22, POCKET B,  
GURGAON - 122015  
Tel: +91 124 4014560  
e-mail: mail@arch10@gmail.com

Principle Architects :  
BroadwayMalyan<sup>B</sup>  
Architecture Urbanism Design

152 Beach Road #03-07/08  
The Gateway East  
Singapore 189721  
T: +65 6415 3420  
F: +65 6415 3421  
E: Sing@BroadwayMalyan.com  
www.BroadwayMalyan.com

SHEET NO.

KRRISH\_SUB\_06

DRAWN BY

TARUNA

NORTH



THIS DRAWING IS THE PROPERTY OF TECHNICAL  
PROJECTS CONSULTANTS,  
AND IS NOT TO BE COPIED/USED/REPRODUCED  
WITHOUT THEIR PERMISSION

SCALE

1:300