

Handwritten notes in Hindi, including a note about the project and a note about the electrical plan.

PROPOSED RESIDENTIAL BUILDING
 AT NO. 103, SHAKUNTI
 NAGAR, PARDI, DAVLA WARD,
 MANALI, TEHSIL AND DISTRICT
 VRAUNASI (U.P.)

OWNER:
 SRI SUBHASH
 S/O SRI KHANHARI

AREA STATEMENT

TOTAL PLOT AREA	= 375.00 Sqm
AS PER KHATAUNI	
GROUND COVERAGE(50%)	= 187.50m2
COVERED AREA IN GROUND FLOOR STILT PARKING	= 169.75sqm
COVERED AREA IN S.F.	= 149.75 Sqm
COVERED AREA IN T.F.	= 149.75 Sqm
COVERED AREA IN F.F.	= 190.00 Sqm
COVERED AREA IN MUMTY	= 228 Sqm
TOTAL COVERED AREA	= 568.28 Sqm
OPEN AREA IN G.F.	= 224.24 Sqm
F.A.R.	= 1.63

SCHEDULE OF DOOR AND WINDOW

S/NO	SYMBOL	SIZE
1	D	1.00 X 2.134 M
2	D-1	0.914 X 2.134 M
3	D-2	0.762 X 2.134 M
4	W	1.829 X 1.37 M
5	W-1	1.22 X 1.06 M
6	V	0.60 X 0.457 M

DRAWN BY:
 11/00.1/200

OWNER SIGNATURE
 ARCHITECT SIGNATURE
 11/00.1/200

15M THICK R.C.C. SLAB
RSE-0.18
TRADE-0.30
WIDTH-1.50

R FINISH

A-B

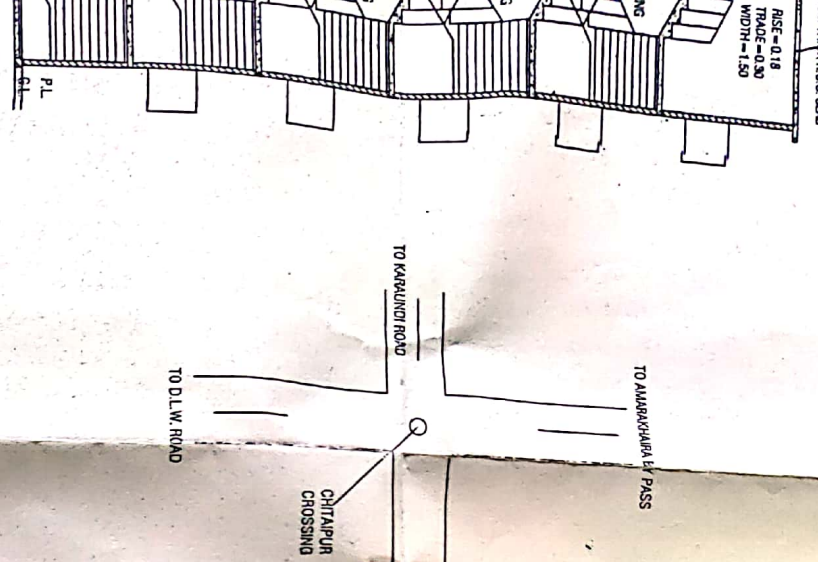
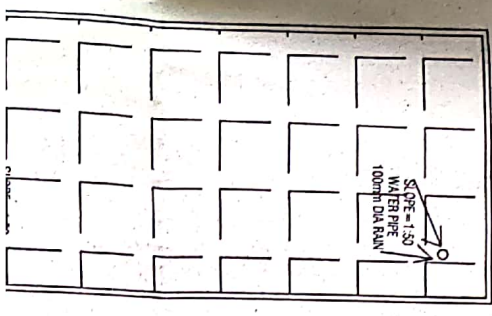
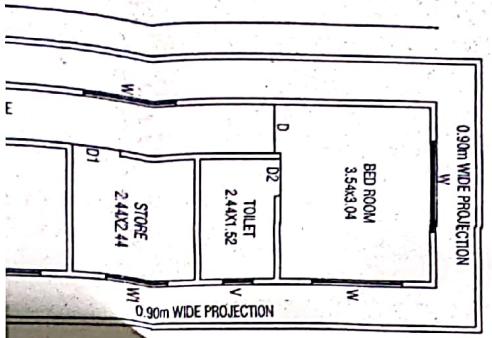

यह मानचित्र न्यू-स्वायत्त से सम्बन्धित अस्तित्व नहीं है और प्रसारक/पत्र को बुझि का स्वतन्त्रिकार प्रदान नहीं करता। प्रसारक/पत्र द्वारा प्रकाशित स्वामित्व अस्मि-लेख और शायद पत्र परिवर्तन में कभी भी फर्क और असत्य पाया है तो मानचित्र की स्वी-कृति निरस्त है और प्रसारक/पत्र को प्रमाणित किया कि इस प्रकल्प में मानचित्र पर कोई स्विकृति नहीं दी गई है। मानचित्र प्रकाशित किया गया है और निर्माण प्रयोजन अर्थात् मानचित्र के लिए इस प्रकल्प के लिए यह स्वी-कृति दी जाती है।

20/01/2020

मानचित्र प्रसारक/पत्र को प्रमाणित किया जाता है।

KEY PLAN

NOT TO SCALE

शर्त-0 शायद खाना नूतन प्रकल्प में
 ② 200mm dia की आसपास शर्त मानचित्र में
 ③ शायद खाना नूतन प्रकल्प में शर्त मानचित्र

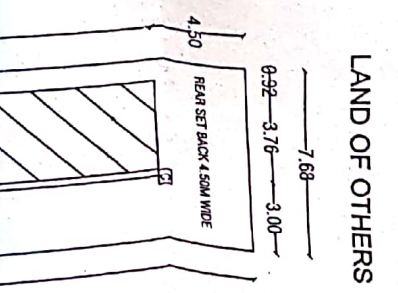
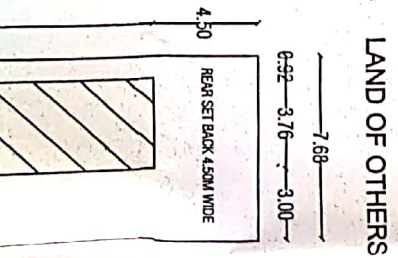
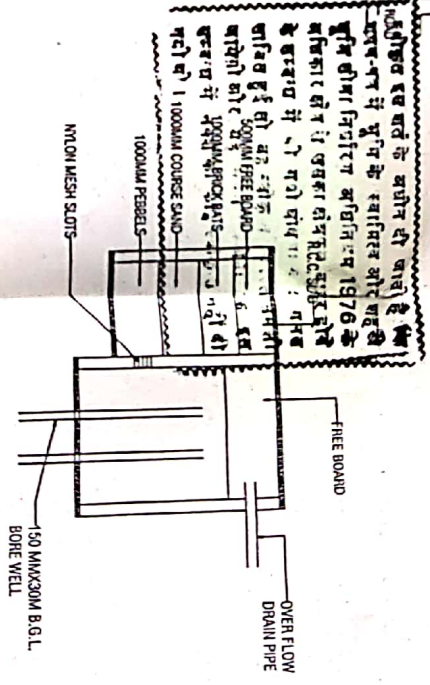
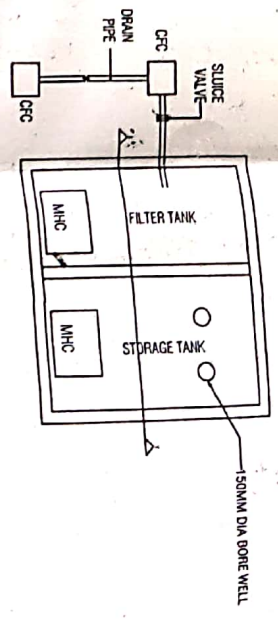

PROPOSED RESIDE PLAN OF ARAZINO AT MAUZA-KANDA NAGAWA, KANDA AMANAWAT, TEHSIL VARANASI (U.P.)	
OWNER:	SRI SUBHAS S/O SRI KHA
TOTAL PLOT AS PER KHA	
GROUND COI	
COVERED AR	
GROUND FLO	
COVERED ARE	
COVERED ARE	
COVERED ARE	
COVERED AREA	
COVERED AREA	
TOTAL COVEREI	
OPEN AREA IN G	
F.A.R.	
SCHEDULE OF	