

PROJECT:
 PROPOSED GROUP HOUSING-1
 SITUATED AT POCKET-6,
 SECTOR-C AT
 SUSHANT GOLF CITY,
 HI-TECH TOWNSHIP
 LUCKNOW

(को. को. मिश्र)
 अभिनव शानन अभिकारी
 एच.ओ.पी.ओ.जी.आर.डी.
 लखनऊ

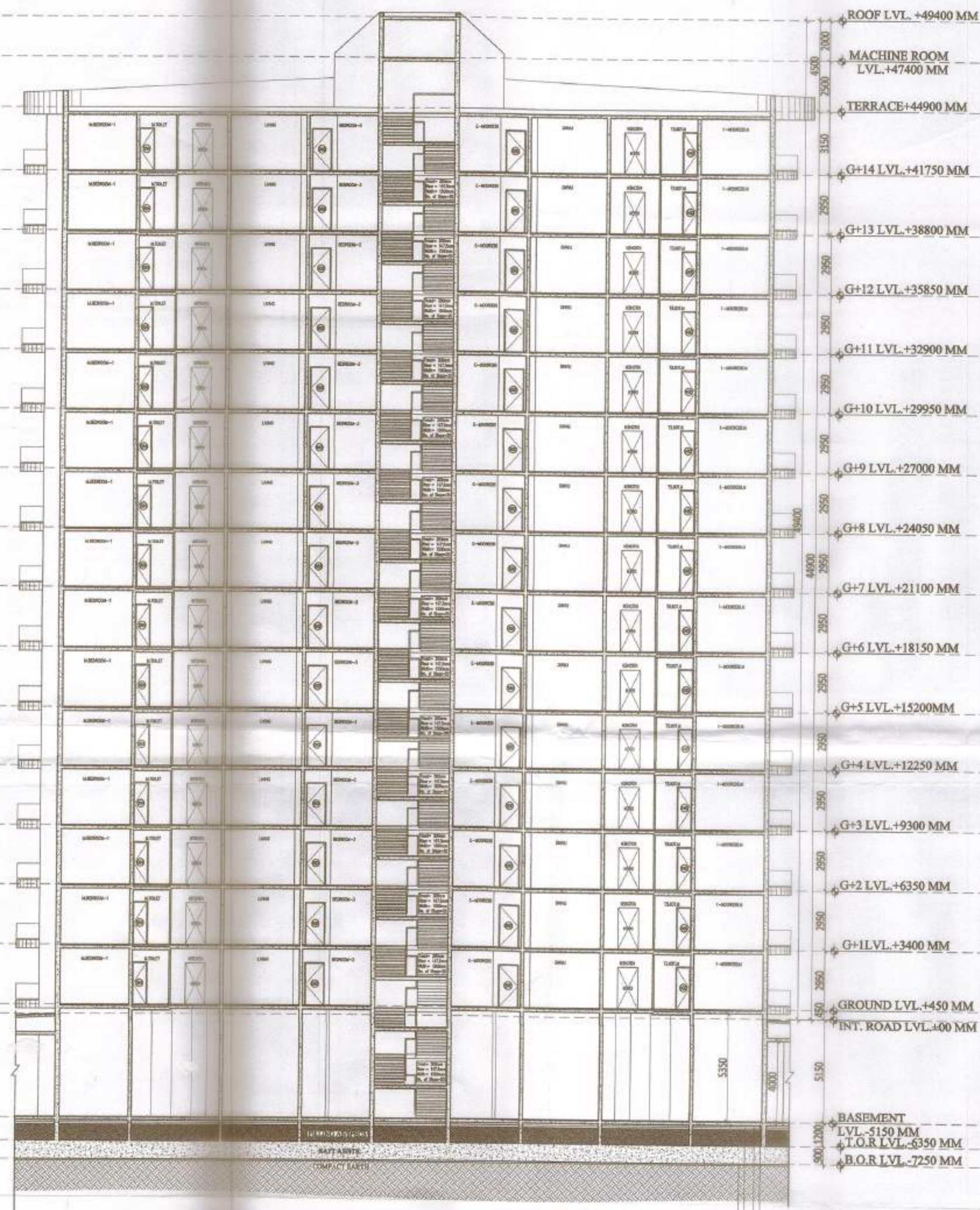

SECTION-A

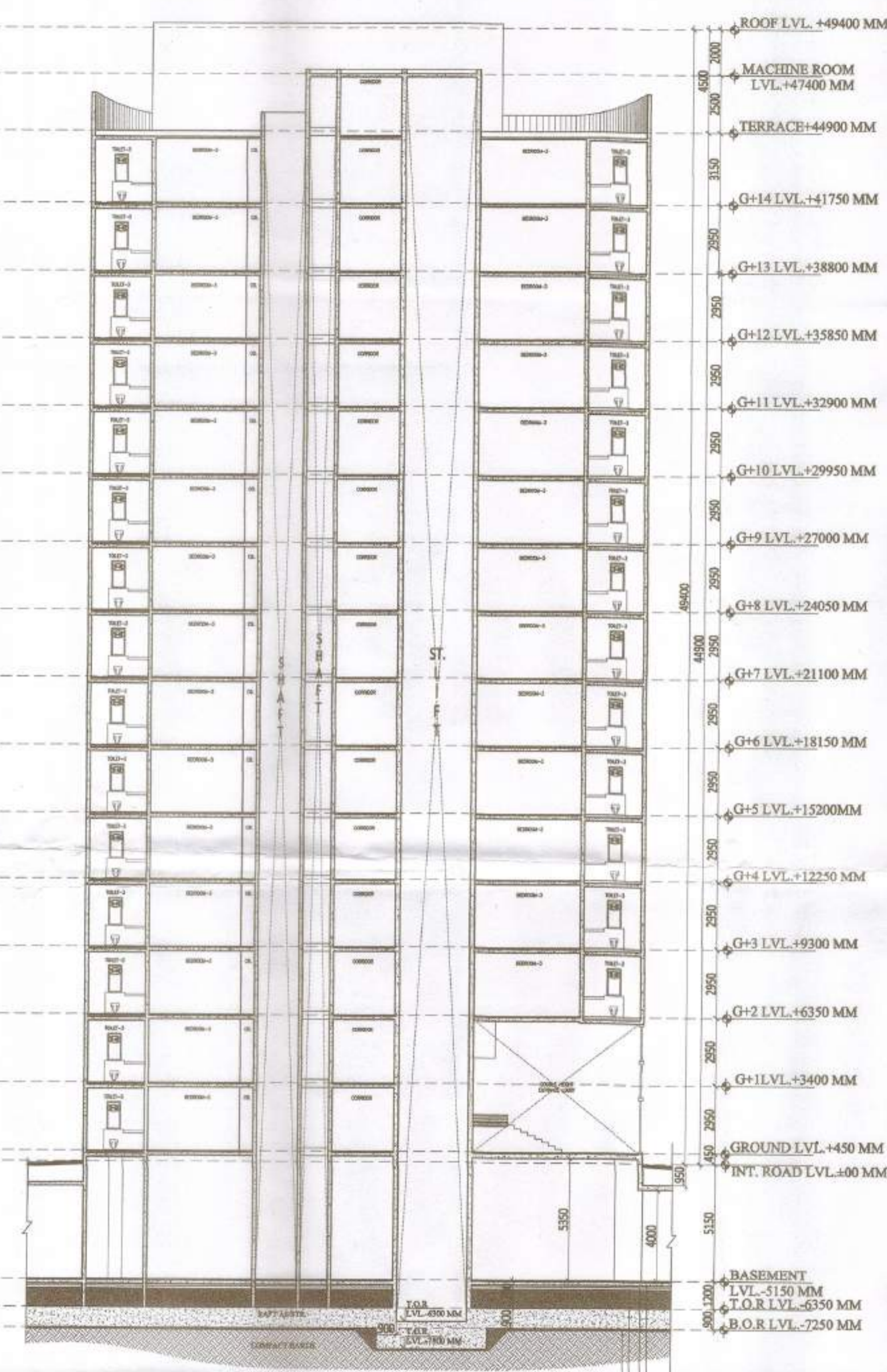

SECTION-B

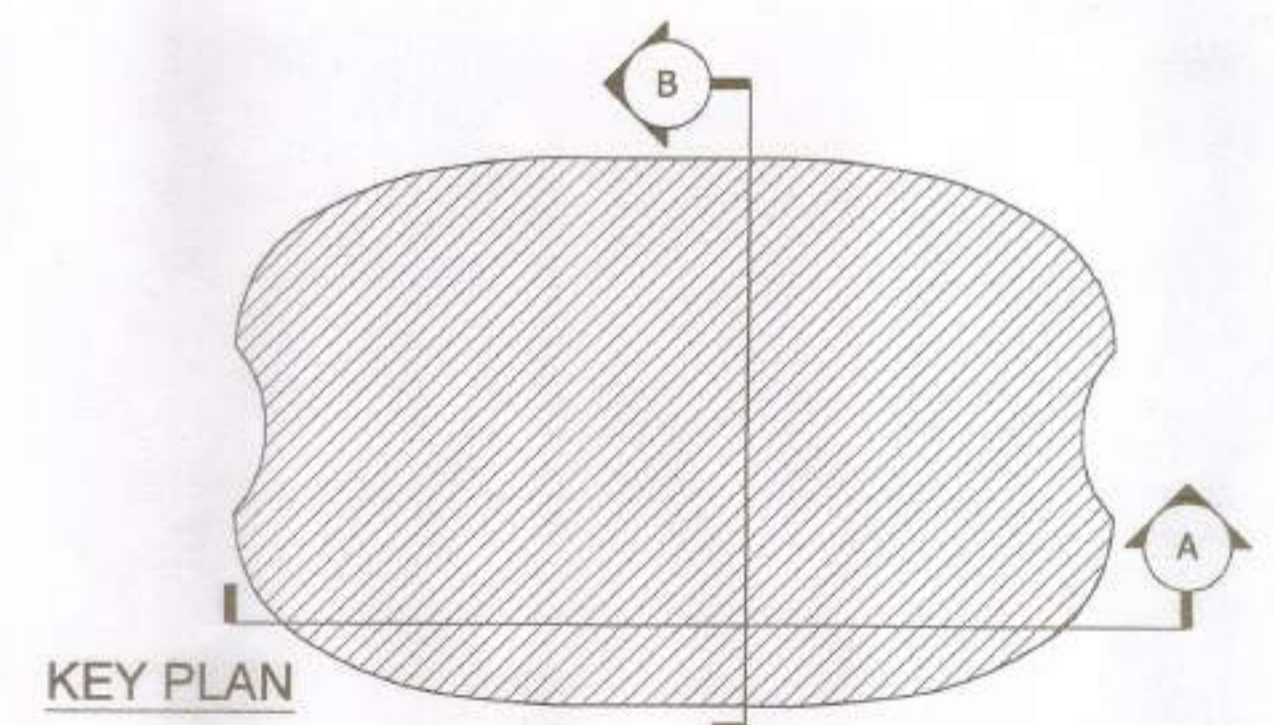

KEY PLAN

- प्रतिबन्ध
1. यह स्थिति तथा भूमि काट-छाट के सम्बन्ध में प्राधिकरण की कोई विवेकी नहीं होगी। विचारकों केवल उचित भूमि पर विचार/निर्माण कार्य का अधिकार, विना भूमि का अधिकार व कब्जा विचारकों के सम्बन्ध में है।
 2. अधिकार प्राप्ति के बाद ही निर्माण कार्य शुरू किया जाएगा।
 3. विचारकों द्वारा प्रस्तुत किए गए विचारों पर 04.08.2018 के मसौदा से प्रेषित प्रस्तावों का विचार/निर्माण कार्य प्रारम्भ करने के लिए 24.07.2018 के मसौदा से निर्देश प्राप्त किया गया है।
 4. निर्माण कार्य शुरू करने के लिए 24.07.2018 के मसौदा से निर्देश प्राप्त किया गया है।
 5. निर्माण कार्य शुरू करने के लिए 24.07.2018 के मसौदा से निर्देश प्राप्त किया गया है।
 6. निर्माण कार्य शुरू करने के लिए 24.07.2018 के मसौदा से निर्देश प्राप्त किया गया है।
 7. निर्माण कार्य शुरू करने के लिए 24.07.2018 के मसौदा से निर्देश प्राप्त किया गया है।
 8. निर्माण कार्य शुरू करने के लिए 24.07.2018 के मसौदा से निर्देश प्राप्त किया गया है।
 9. निर्माण कार्य शुरू करने के लिए 24.07.2018 के मसौदा से निर्देश प्राप्त किया गया है।
 10. निर्माण कार्य शुरू करने के लिए 24.07.2018 के मसौदा से निर्देश प्राप्त किया गया है।
 11. निर्माण कार्य शुरू करने के लिए 24.07.2018 के मसौदा से निर्देश प्राप्त किया गया है।
 12. निर्माण कार्य शुरू करने के लिए 24.07.2018 के मसौदा से निर्देश प्राप्त किया गया है।
 13. निर्माण कार्य शुरू करने के लिए 24.07.2018 के मसौदा से निर्देश प्राप्त किया गया है।
 14. निर्माण कार्य शुरू करने के लिए 24.07.2018 के मसौदा से निर्देश प्राप्त किया गया है।

भवन निर्माण कार्य प्रारम्भ करने के लिए 24.07.2018 के मसौदा से निर्देश प्राप्त किया गया है।



SUBMISSION DRAWING
 NOTES:
 1. BUILDING IS DESIGNED (STRUCTURES) AS PER RELEVANT I.S. CODES FOR EARTH QUAKE RESISTANCE.
 2. MECHANICAL VENTILATION SYSTEM PROVIDED IN BASEMENT AS PER N.B.C.
 PRINCIPLE ARCHITECT
 dfi DESIGN FORUM INTERNATIONAL
 K-47, KALASH COLONY NEW DELHI-48
 PHONE: 911-46558903 FAX: 46999001
 CONSULTANTS
 STRUCTURE - NNC DESIGN International
 MEP - Consummate Engineering Services Pvt. Ltd.

OWNER'S SIGNATURE ARCHITECT'S SIGNATURE

CLIENT:
 ANSAL PROPERTIES & INFRASTRUCTURE LTD.
 12, ANSAL BUNGLOW, JALALIYAH
 NEW DELHI-110028

DRAWING TITLE:
 TOWER - B SECTIONS

SCALE 1:150 DWG. NO. TB-S5
 DATE 17-03-2018

20181477631 LVL. (LUCKNOW)
 2111-3D
 को. को. मिश्र
 अभिनव शानन अभिकारी
 एच.ओ.पी.ओ.जी.आर.डी.
 लखनऊ

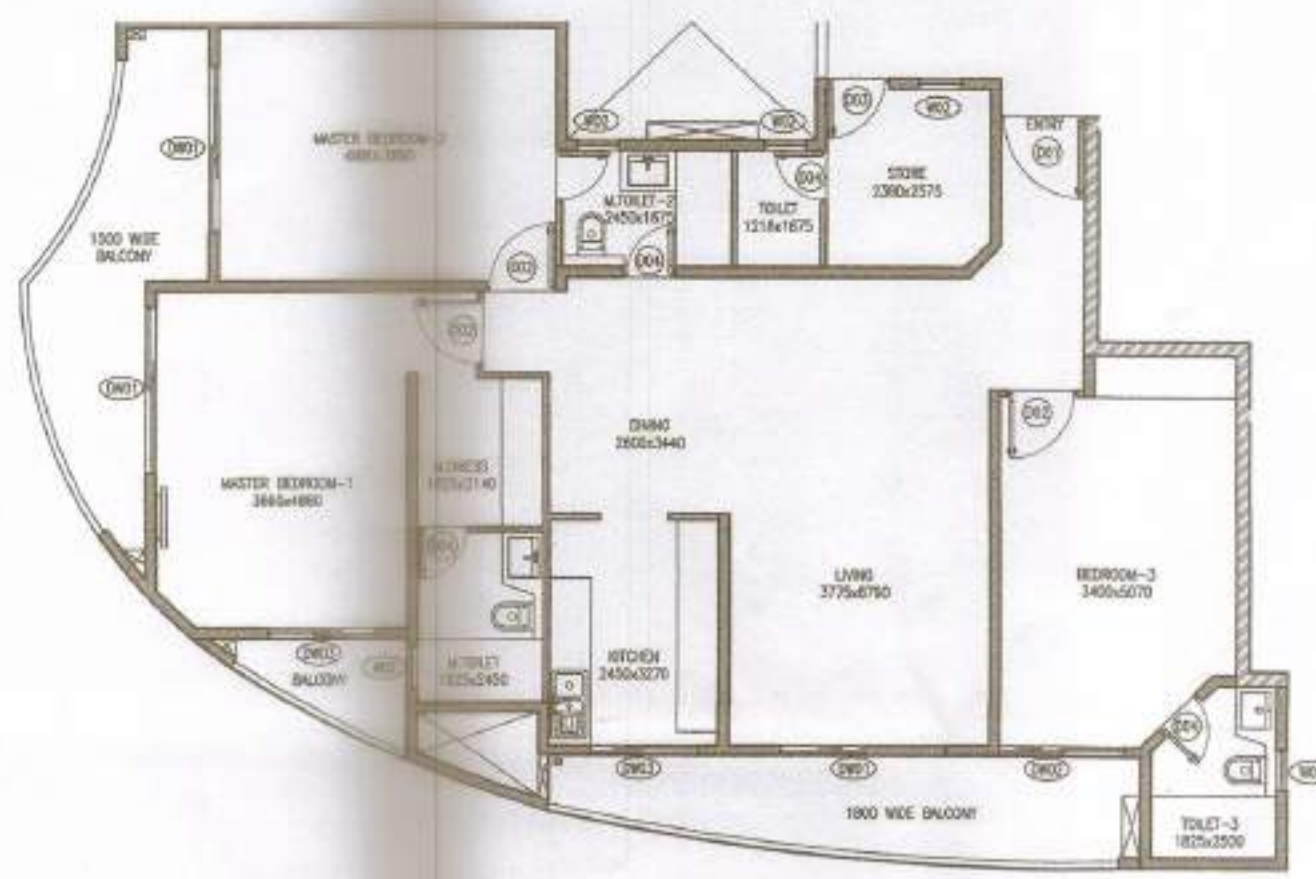

TOWER-B 3B3T-ST UNIT PLAN

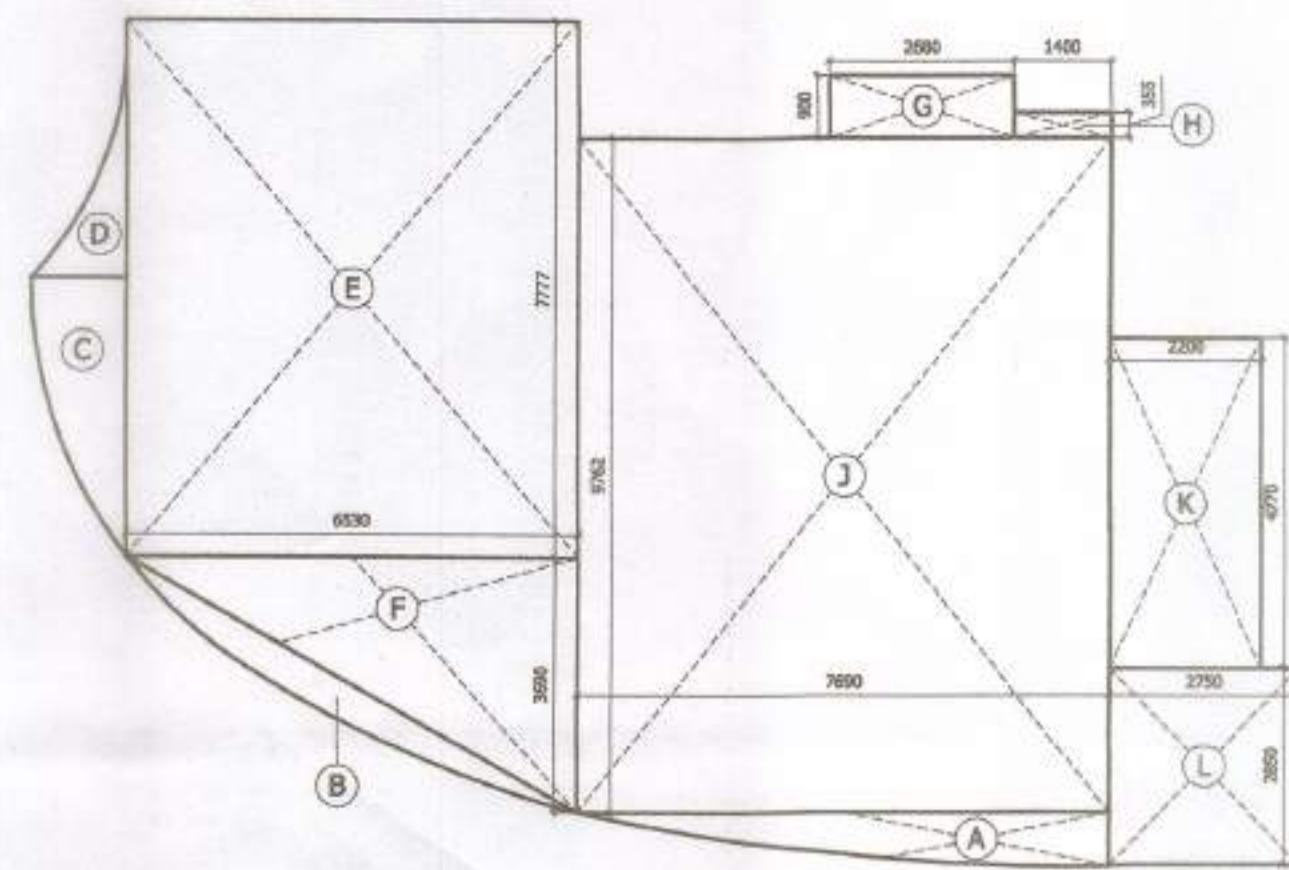

TOWER-B 3B3T-ST POSITIVE AREA CALCULATION

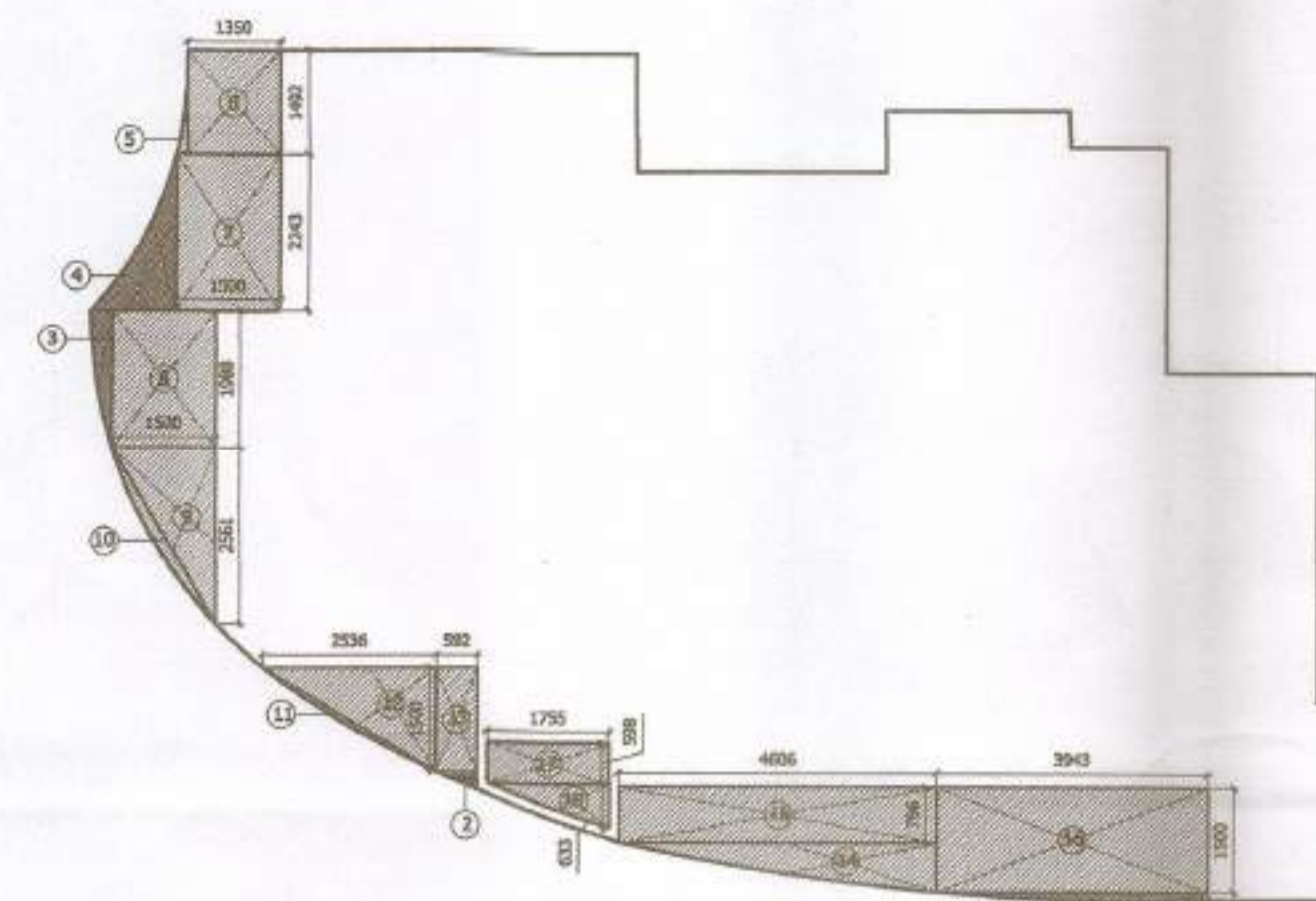

TOWER-B 3B3T-ST NEGATIVE AREA CALCULATION

PROJECT:
PROPOSED GROUP HOUSING-1
SITUATED AT POCKET-8
SECTOR-C AT
SUSHANT GOLF CITY,
HI-TECH TOWNSHIP
LUCKNOW.

(फैडो स्टैम्प)
अग्नि शान्त अभियांत्रिकी
एस०जी०सी०जी०आर०
लखनऊ

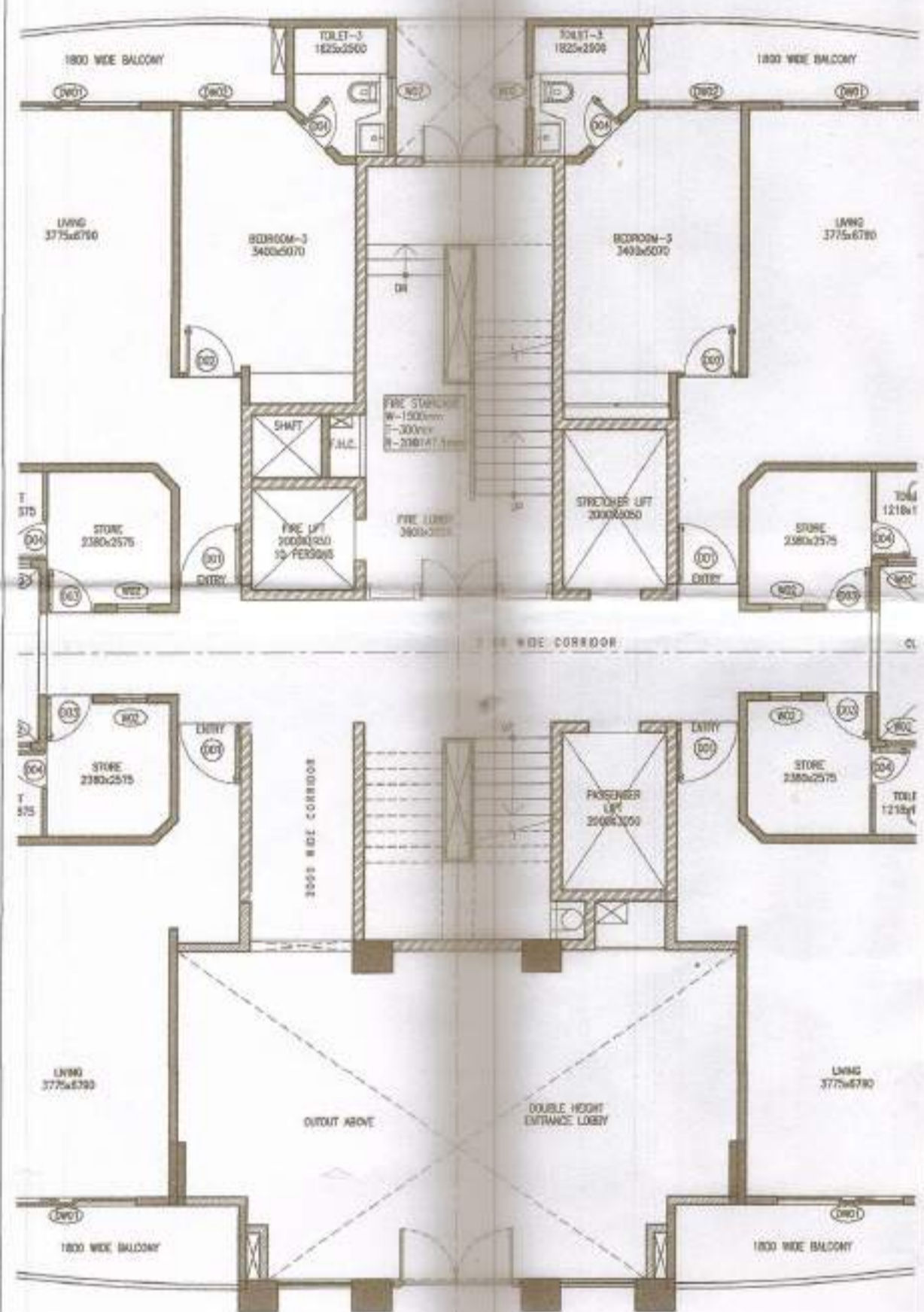

TOWER-B GROUND FLOOR LEVEL CORE PLAN

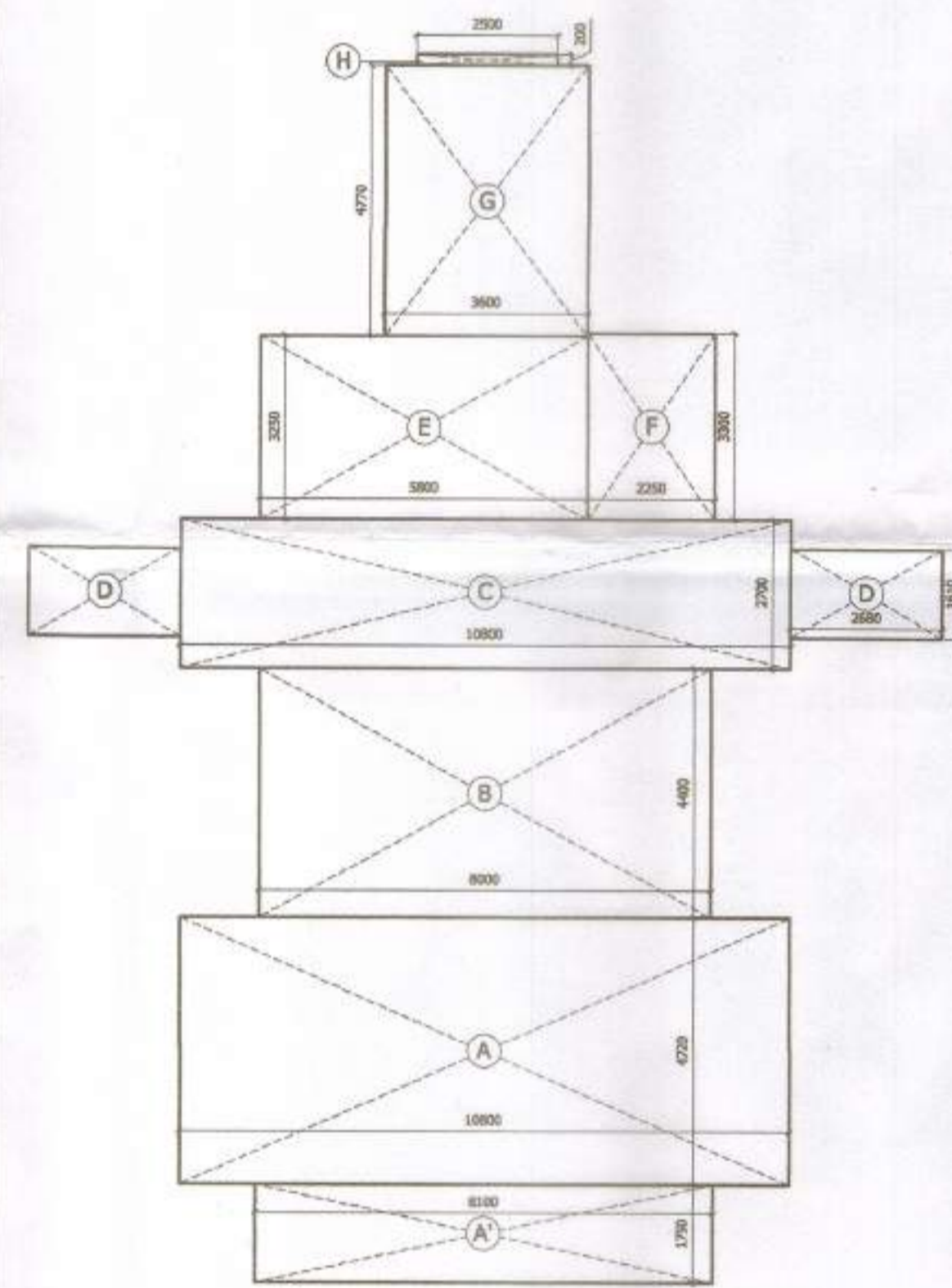

TOWER-B GROUND FLOOR LEVEL CORE POSITIVE AREA CALCULATION

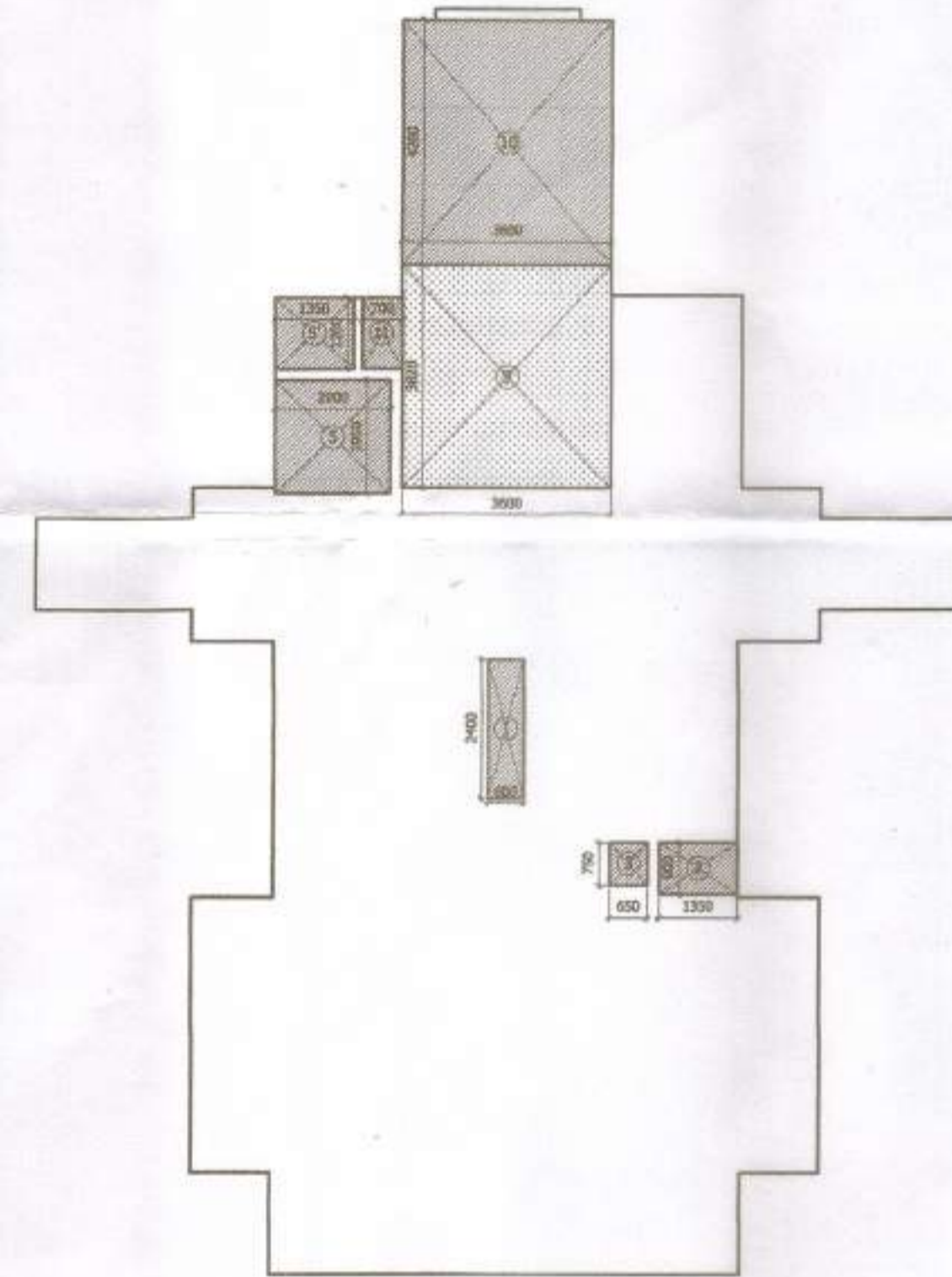

TOWER-B GROUND FLOOR LEVEL CORE NEGATIVE AREA CALCULATION

AREA CALCULATION FOR TOWER B1, B2 & B3					
UNIT (3B3T-ST) AREA CALCULATION					
TYPE	QUANTITY	SHAPE	FORMULA	DETAIL	CALCULATED IN EACH AREA IN SQ.M
COVERED AREA					
A	1	AS/PLAN			4.09
B	1	AS/PLAN			2.85
C	1	AS/PLAN			2.79
D	1	AS/PLAN			1.55
E	1	RECTANGLE	L x B	6.530	7.777
F	1	TRIANGLE	1/2 x B x H	6.530	3.698
G	1	RECTANGLE	L x B	2.690	0.900
H	1	RECTANGLE	L x B	1.400	0.355
J	1	RECTANGLE	L x B	7.690	8.763
K	1	RECTANGLE	L x B	2.200	4.770
L	1	RECTANGLE	L x B	2.750	2.850
TOTAL COVERED AREA					171.37
BALCONY FAR AREA					
1	1	AS/PLAN			0.37
2	1	AS/PLAN			0.08
3	1	AS/PLAN			0.41
4	1	AS/PLAN			1.10
@ 25% OF AREA IN FAR FOR BALCONY WIDTH MORE THAN 1.5 MTR.					0.49
TOTAL					0.49
BALCONY AREA (NON FAR AREA)					
1	@ 75% OF AREA FOR BALCONY WIDTH MORE THAN 1.5 MTR.	AS/PLAN			1.47
5	1	AS/PLAN			0.06
6	1	RECTANGLE	L x B	1.350	1.462
7	1	RECTANGLE	L x B	1.300	2.241
8	1	RECTANGLE	L x B	1.500	1.985
9	1	TRIANGLE	1/2 x B x H	1.500	2.561
10	1	AS/PLAN			0.33
11	1	AS/PLAN			0.15
12	1	TRIANGLE	1/2 x B x H	1.335	1.500
13	1	RECTANGLE	L x B	0.992	1.500
14	1	AS/PLAN			1.85
15	1	RECTANGLE	L x B	4.600	0.756
16	1	RECTANGLE	L x B	3.943	1.500
TOTAL					26.52
CUTOUT'S AREA (NON FAR)					
17	1	RECTANGLE	L x B	1.755	0.598
18	1	AS/PLAN			0.55
TOTAL					1.64
ANCILLARY AREA (NON FAR)					
TOTAL					0.90
TOTAL BUILT UP AREA = TOTAL COVERED AREA - TOTAL CUTOUT'S AREA					169.73
TOTAL NON FAR AREA = (TOTAL BALCONY (NON FAR) AREA + TOTAL ANCILLARY AREA)					26.52
UNIT FAR AREA = TOTAL BUILT UP AREA - TOTAL NON FAR AREA					143.21

AREA CALCULATION FOR TOWER B1, B2 & B3					
CORE AT GROUND FLOOR LEVEL					
TYPE	QUANTITY	SHAPE	FORMULA	DETAIL	CALCULATED IN EACH AREA IN SQ.M
COVERED AREA					
A	1	RECTANGLE	L x B	10.800	4.720
A'	1	RECTANGLE	L x B	8.100	1.750
B	1	RECTANGLE	L x B	8.800	4.400
C	1	RECTANGLE	L x B	10.800	2.700
D	2	RECTANGLE	L x B	2.890	1.630
E	1	RECTANGLE	L x B	3.800	3.250
F	1	RECTANGLE	L x B	2.290	3.300
G	1	RECTANGLE	L x B	3.600	4.770
H	1	RECTANGLE	L x B	2.500	0.200
TOTAL COVERED AREA					182.09
NON FAR AREA					
1	1	RECTANGLE	L x B	0.600	2.400
2	1	RECTANGLE	L x B	1.350	0.900
3	1	RECTANGLE	L x B	0.800	0.700
4	1	RECTANGLE	L x B	1.250	1.200
10	1	RECTANGLE	L x B	3.600	4.200
TOTAL					19.80
CUTOUT'S AREA (NON FAR)					
S	1	RECTANGLE	L x B	2.000	1.950
TOTAL					3.90
ANCILLARY AREA (NON FAR)					
9	1	RECTANGLE	L x B	3.600	3.800
11	1	RECTANGLE	L x B	0.700	1.200
TOTAL					14.59
TOTAL BUILT UP AREA = TOTAL COVERED AREA - TOTAL CUTOUT'S AREA					178.19
CORE FAR AREA = TOTAL BUILT UP AREA - (TOTAL NON FAR AREA + TOTAL ANCILLARY AREA)					143.71

LEGEND FOR AREA CALCULATION

- F.A.R AREA
- FREE FROM F.A.R AREA
- BALCONY AREA IN F.A.R (25%)
- ANCILLARY AREA

SUBMISSION DRAWING

- NOTES:
- BUILDING IS DESIGNED (STRUCTURES) AS PER RELEVANT I.S. CODES FOR EARTH QUAKE RESISTANCE.
 - MECHANICAL VENTILATION SYSTEM PROVIDED IN BASEMENT AS PER N.B.C.

PRINCIPLE ARCHITECT

dii
DESIGN FORUM INTERNATIONAL
K-47, KALASH COLONY NEW DELHI-48
PHONE: 011-4956600 FAX: 4956601

CONSULTANTS
STRUCTURE - NNC DESIGN International
MEP - Consummate Engineering Services Pvt. Ltd.

OWNER'S SIGNATURE ARCHITECT'S SIGNATURE



CLIENT:
ANSAL PROPERTIES & INFRASTRUCTURE LIMITED.
115, ANSAL BHAWAN, 116, K.G. MARG
NEW DELHI-110001

DRAWING TITLE:
TOWER- B CLUSTER PLANS
AND UNIT PLANS WITH
AREA CALCULATION

SCALE 1:200, 1:100 DWG. NO. TB-S2
DATE 12-03-2018

प्रतिबंध

- यू.एन.एन.एन. तयारी एवं प्रस्तावित योजना के अन्तर्गत में प्रस्तावित कार्य को पूर्ण रूप से पूर्ण करवाया जायेगा। विकासकर्ता को यह पता है।
- यू.एन.एन.एन. तयारी एवं प्रस्तावित योजना के अन्तर्गत में प्रस्तावित कार्य को पूर्ण रूप से पूर्ण करवाया जायेगा। विकासकर्ता को यह पता है।
- विकासकर्ता द्वारा प्रस्तावित कार्य को पूर्ण रूप से पूर्ण करवाया जायेगा। विकासकर्ता को यह पता है।
- यू.एन.एन.एन. तयारी एवं प्रस्तावित योजना के अन्तर्गत में प्रस्तावित कार्य को पूर्ण रूप से पूर्ण करवाया जायेगा। विकासकर्ता को यह पता है।
- यू.एन.एन.एन. तयारी एवं प्रस्तावित योजना के अन्तर्गत में प्रस्तावित कार्य को पूर्ण रूप से पूर्ण करवाया जायेगा। विकासकर्ता को यह पता है।
- यू.एन.एन.एन. तयारी एवं प्रस्तावित योजना के अन्तर्गत में प्रस्तावित कार्य को पूर्ण रूप से पूर्ण करवाया जायेगा। विकासकर्ता को यह पता है।
- यू.एन.एन.एन. तयारी एवं प्रस्तावित योजना के अन्तर्गत में प्रस्तावित कार्य को पूर्ण रूप से पूर्ण करवाया जायेगा। विकासकर्ता को यह पता है।
- यू.एन.एन.एन. तयारी एवं प्रस्तावित योजना के अन्तर्गत में प्रस्तावित कार्य को पूर्ण रूप से पूर्ण करवाया जायेगा। विकासकर्ता को यह पता है।
- यू.एन.एन.एन. तयारी एवं प्रस्तावित योजना के अन्तर्गत में प्रस्तावित कार्य को पूर्ण रूप से पूर्ण करवाया जायेगा। विकासकर्ता को यह पता है।
- यू.एन.एन.एन. तयारी एवं प्रस्तावित योजना के अन्तर्गत में प्रस्तावित कार्य को पूर्ण रूप से पूर्ण करवाया जायेगा। विकासकर्ता को यह पता है।
- यू.एन.एन.एन. तयारी एवं प्रस्तावित योजना के अन्तर्गत में प्रस्तावित कार्य को पूर्ण रूप से पूर्ण करवाया जायेगा। विकासकर्ता को यह पता है।
- यू.एन.एन.एन. तयारी एवं प्रस्तावित योजना के अन्तर्गत में प्रस्तावित कार्य को पूर्ण रूप से पूर्ण करवाया जायेगा। विकासकर्ता को यह पता है।
- यू.एन.एन.एन. तयारी एवं प्रस्तावित योजना के अन्तर्गत में प्रस्तावित कार्य को पूर्ण रूप से पूर्ण करवाया जायेगा। विकासकर्ता को यह पता है।
- यू.एन.एन.एन. तयारी एवं प्रस्तावित योजना के अन्तर्गत में प्रस्तावित कार्य को पूर्ण रूप से पूर्ण करवाया जायेगा। विकासकर्ता को यह पता है।
- यू.एन.एन.एन. तयारी एवं प्रस्तावित योजना के अन्तर्गत में प्रस्तावित कार्य को पूर्ण रूप से पूर्ण करवाया जायेगा। विकासकर्ता को यह पता है।



2018/14763/UPA(LUCKNOW)
31/2/2018

यह कार्य 12/03/2018 को पूर्ण किया गया है।

यू.एन.एन.एन. तयारी एवं प्रस्तावित योजना के अन्तर्गत में प्रस्तावित कार्य को पूर्ण रूप से पूर्ण करवाया जायेगा। विकासकर्ता को यह पता है।

