FRONT ELEVATION
SCALE- 1:100

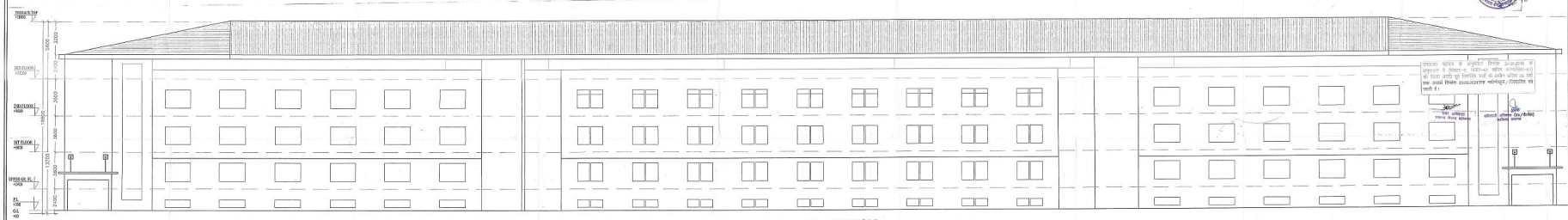

REAR ELEVATION
SCALE- 1:100

अधिकार –

1. प्रस्तुतकर्ता भवन मानचित्र के हस्ताक्षित प्रति में दिं० 11.03.2012 को मुख्य अभि० वास्तु० अधिकारी द्वारा निर्गत अनापत्ति प्रमाण-पत्र के व्यापार पर दिया गयी। जो समाचार अनापत्ति प्रमाण पत्र के मूल रूप के अनापत्ति प्रमाण पत्र होगा एवं भविष्य में किसी भी प्रकार के विवाद की स्थिति में मान्य होगा। भवन मानचित्र के हस्ताक्षित प्रति तथा अनापत्ति प्रमाण पत्र अनुज्ञा मानचित्र होगा जो अन्य अनापत्ति प्रमाण पत्र निर्गत करने हेतु उपयोग।
2. मु०-मानचित्र तथा भूमि तथा-नक्शा के सम्बन्ध में अधिकार, ही भार्ग विवादों नहीं होगी। जिसकाकार्य संपन्न सभी भूमि का विवाद/निर्णय कार्य का सम्बन्ध, जिस भूमि का स्वामित्व व स्थान जिसकाकार्य करने के बाद है। भूमाप के लिए प्रदान नक्शा का स्वामित्व पता स्थल की भूमि के अन्य की भूमि होने के व्यापक जिसकाकार्य के बाद में नहीं है। उस भाग का जिसकाकार्य तब तक कोई निर्णय या जिसकाकार्य नहीं करेगा जब तक कि उस पर का उस भाग का मूल्यांकन/अधिग्रहण/भूमि तथा की कार्यवाही नियम एवं शर्तों के अनुसार पूर्ण नहीं हो जाती।
3. मानचित्रों के अनुज्ञा स्थल पर मूलभू निर्णयों निर्णय लिया जाना मूलभिन्न कार्य होगा।
4. शेष व्यक्ति भवन के अधिकार भाग के अनुज्ञा स्थल पर ही विकास कार्य पूर्ण करने होंगे।
5. अधिक व्यावसायिक के अन्य में प्रकाशित अभिवर्त होगा।
6. मुख्य अभि० भवन अधिकारी के निर्णयों का पालन करना होगा।
7. अधिक व्यावसायिक के अन्य में होगा।
8. निर्माण के क्षेत्र प्रतिष्ठित स्थल तक तथा उपयोग का प्रतिष्ठित हेतु अनुज्ञा होगा।
9. निकासी प्रतिष्ठित एवं सडक मार्ग निर्माण का स्थल को अधिकाधिक व्यावसायिक के अनुज्ञा पूर्ण करना होगा।
10. नियम एवं ए एकीकृतीय नियमों का अनुपालन करना होगा।
11. स्थल का वास्तविक भाग के विकासार्थ अधिकारी मुख्य नियम का निर्माण एवं व्यावसायिक मूलियाँ का विकास करना होगा।
12. स्थल पर व्यावसायिक व्यवहार सम्बन्धी मूलभाग्य लागत होगा।
13. यदि कोई भूमाफिया निर्माणों में या अधिकारण द्वारा नहीं पाये जाने पर अधिकाय लगा होगा।
14. अधिक अधिकारी के अनुज्ञाता के सम्बन्ध में अनुज्ञा स्थल एवं का अनुपालन मूलियाँ करना होगा।
15. प्रति भवन में ऐसी कोई भाग प्रकाश में आती है जो विकासकार्य द्वारा कोई कार्य मूल भाग-अनुमोदित की अधिकृति प्राप्त की गई है अथवा जिसी अधिकार का अनुज्ञाता की विकास प्रा० हो, तो व्यवस्थित स्थल निरास कार्य आरंभ।

यह प्रतिलिपि उस पत्र केस के लिए प्रमाणित प्रमाण की जाता है जो न्यायालय/विभाग/संस्था/निगम/बोर्ड/ कार्य के लिए प्रमाणित हेतु निर्गत की गई है।

PROPOSED SHOPPING COMPLEX IN SECTOR- A, POCKET - 1, SUSHANT HI-TECH CITY, LUCKNOW.

SUBMISSION DRAWING

DRG. TITLE :- **ELEVATIONS**

DRG. NO:- HI-TECH/LKO./SUB/07

CHECKED BY:- VIRESH KUMAR

ARCHITECT :- RAJENDRA SRIVASTAVA

DEALT BY :- BALNEET

SCALE:-	REVISION	DATE	NORTH:-
AS SHOWN			

NOTE:- ALL DIM. ARE IN MM.

CLIENT:-
ANSAL PROPERTIES & INFRASTRUCTURE LTD.
GROUND FLOOR, TOWN SHAWAN(VIMGA COMPLEX), 13 RANA PRATAP MARG LUCKNOW

DELHI OFFICE
115 ANSAL BHAWAN,16 KASTURBA GANDHI MARG, NEW DELHI

CONSULTANTS-
RUDRABHISHEK ENTERPRISES PVT. LTD.
TOWN & COUNTRY PLANNERS, PROPERTIES & INTERIOR
DESIGNERS, SURVEY CIVIC, SERVICES DESIGNERS.
GROUND FLOOR, TOWN SHAWAN, YMCA COMPLEX, 13 RANA PRATAP MARG LUCKNOW
CALL - (0522) 2208148

यह मानचित्र लखनऊ महायोजना 2021 तथा भवन उपविधि 2008 के अनुरूप तैयार किया गया है।

OWNER'S SIGN. | ARCHITECTS/ TOWN PLANNER SIGN.