







यह मानचित्र भू-स्वामित्व से सम्बन्धित अभिलेख नहीं है और प्रस्तावक/पक्ष को भूमि का स्वामित्व प्रदान नहीं करता। प्रस्तावक/पक्ष द्वारा दिये गए स्थानिक अभिलेख और शपथ पत्र अधिनियम से कमी भी नहीं और अग्रतः पाये गये भू-स्वामित्व की स्वीकृति निरस्त समझी जायेगी और यह समझा जायेगा कि इस मानचित्र पर कोई स्वीकृति नहीं दी गई है तथा मानचित्र स्वीकृति के आधारे पर प्रस्तावक द्वारा किया गया कोई निर्माण पूर्णतः अक्षय माना जाएगा और इस कृत्य के लिए वह स्वयं जिम्मेदार होगा।

44/145/56  
 नगर अभियंता (सिटी) वाराणसी  
 सचिका संख्या निम्नानुसार

स्वीकृत इस बात के अधीन की जाती है कि यह मानचित्र भू-स्वामित्व से सम्बन्धित अभिलेख नहीं है और प्रस्तावक/पक्ष को भूमि का स्वामित्व प्रदान नहीं करता। प्रस्तावक/पक्ष द्वारा दिये गए स्थानिक अभिलेख और शपथ पत्र अधिनियम से कमी भी नहीं और अग्रतः पाये गये भू-स्वामित्व की स्वीकृति निरस्त समझी जायेगी और यह समझा जायेगा कि इस मानचित्र पर कोई स्वीकृति नहीं दी गई है तथा मानचित्र स्वीकृति के आधारे पर प्रस्तावक द्वारा किया गया कोई निर्माण पूर्णतः अक्षय माना जाएगा और इस कृत्य के लिए वह स्वयं जिम्मेदार होगा।

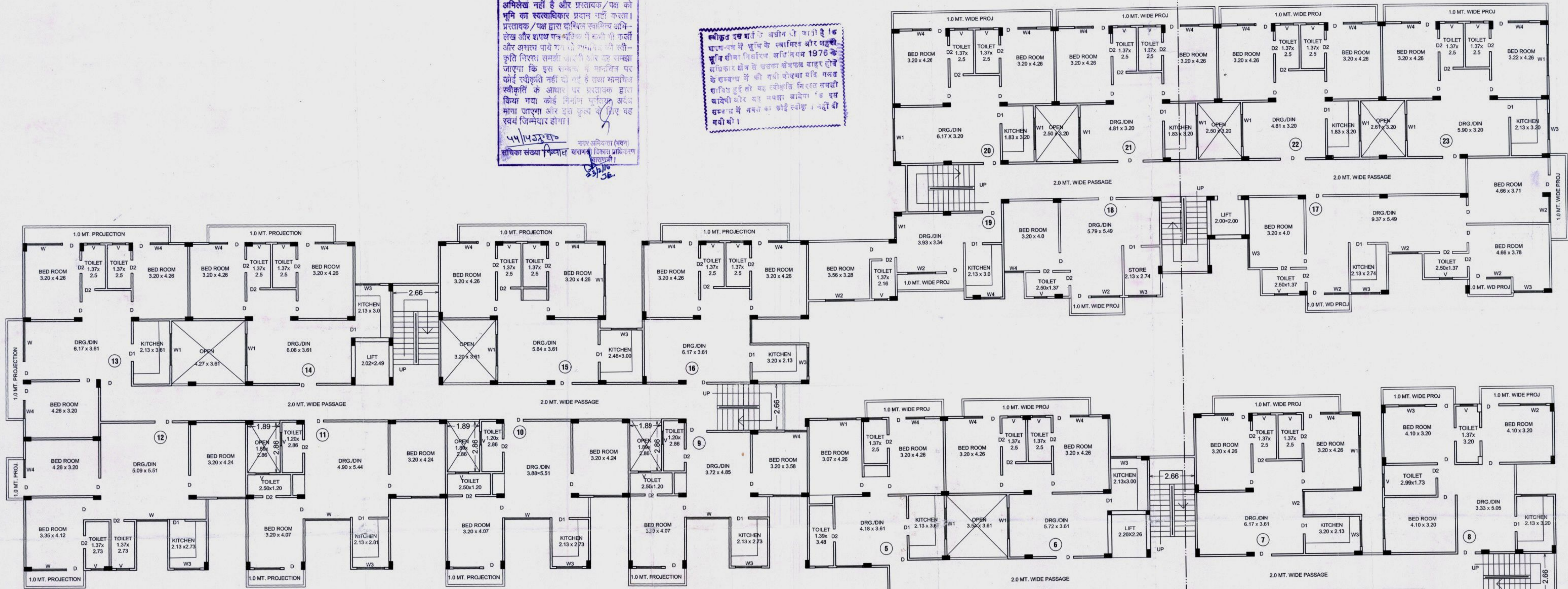

**SCHEDULE OF DOORS & WINDOWS**

| S.N. | TYPE | WIDTH | LENTH | REMARKS |
|------|------|-------|-------|---------|
| 1.   | D    | 1000  | 2100  |         |
| 2.   | D1   | 900   | 2100  |         |
| 3.   | D2   | 750   | 2100  |         |
| 4.   | W    | 2000  | 1300  |         |
| 5.   | W1   | 1800  | 1300  |         |
| 6.   | W2   | 1500  | 1300  |         |
| 7.   | W3   | 1500  | 900   |         |
| 8.   | W4   | 1000  | 1300  |         |
| 9.   | V    | 750   | 600   |         |

**PROPOSED GROUP HOUSING RESIDENTIAL BUILDING PLAN, OVER S.M. PLOT NO. 55, 56, 57, 58, 59, MI.60, MI.61, MI.62, MI.63, MAUZA- DAFI, PARGANA - DEHAT AMANAT, DISTT.- VARANASI.**

**DEVALOPERS :-**  
 RAMEST INFRASTRUCTURE PVT. LTD. DIRECTOR  
 SRI. RAJIV RANJAN KUMAR SINGH  
 S/O. SRI. NATHUN PRASAD SINGH

**OWNER'S NAME :-**  
 (1) SRI. AKBAL NARAYAN SINGH  
 S/O. LATE KAMATA PRASAD SINGH  
 (2) SRI. AMRESH CHANDRA RAI  
 S/O. LATE RAMLAKHAN SINGH  
 (3) SRI. SHAILESH CHANDRA  
 S/O. LATE AWADESH SINGH

**SIGNATURE OF DEVALOPERS**

RAMEST INFRASTRUCTURE PVT. LTD.  
 Rajiv Singh  
 DIRECTOR

**OWNER'S SIGNATURE**

Akbal Narayan Singh

**ARCHITECT SIGNATURE**

Ar. G.S. SHUKLA  
 22/03/14  
 ARCHITECTS ENGINEERS  
 INTERIOR DESIGNER & VALUER

DRG NO. A3/09/14  
 DATED :- 11.03.15  
 SCALE :-  
 1=100  
 & 1:200  
 SHEET NO. 5  
 OF 10

**FIRST TO FIFTH FLOOR PLAN**



यह मानचित्र भू-स्वामित्व से सम्बन्धित अभिलेख नहीं है और प्रस्तावक/पत्र को भूमि का स्वत्वधिकार प्रदान नहीं करता। प्रस्तावक/पत्र द्वारा दाखिल स्वामित्व अभिलेख और शपथ पत्र बहिष्कार में कमी की फर्जी-फर्जी प्रिण्टिंग सामग्री द्वारा और यह प्रस्तावक/पत्र को इस सम्बन्ध में मानचित्र पर कोई स्वीकृति नहीं दी गई है तथा मानचित्र स्वीकृति को आधार पर प्रस्तावक द्वारा किया गया कोई भी निर्माण पूर्णतया अवैध माना जाएगा और उसे कानून द्वारा दंड स्वयं जिम्मेदार होगा।  
 ५५/११३२-२५ नगर अधिकारी (मकान) बाकसो विकसित अधिकरण करणती।

स्वीकृत इस धर्ती के अधीन ही जारी है कि प्रायः-प्रायः भू-स्वामित्व और बहुरी-भूमि हीन निर्धारण अधिनियम 1976 के अन्तर्गत ही से एकका अधिकतम मात्रा होने के सम्बन्ध में भी नवीन प्रावधानों के अन्तर्गत ही स्वीकृति के लिए आवेदन किया जायेगा। इस सम्बन्ध में नवीन प्रावधानों के अन्तर्गत ही जारी है कि प्रायः-प्रायः भू-स्वामित्व और बहुरी-भूमि हीन निर्धारण अधिनियम 1976 के अन्तर्गत ही से एकका अधिकतम मात्रा होने के सम्बन्ध में भी नवीन प्रावधानों के अन्तर्गत ही स्वीकृति के लिए आवेदन किया जायेगा।

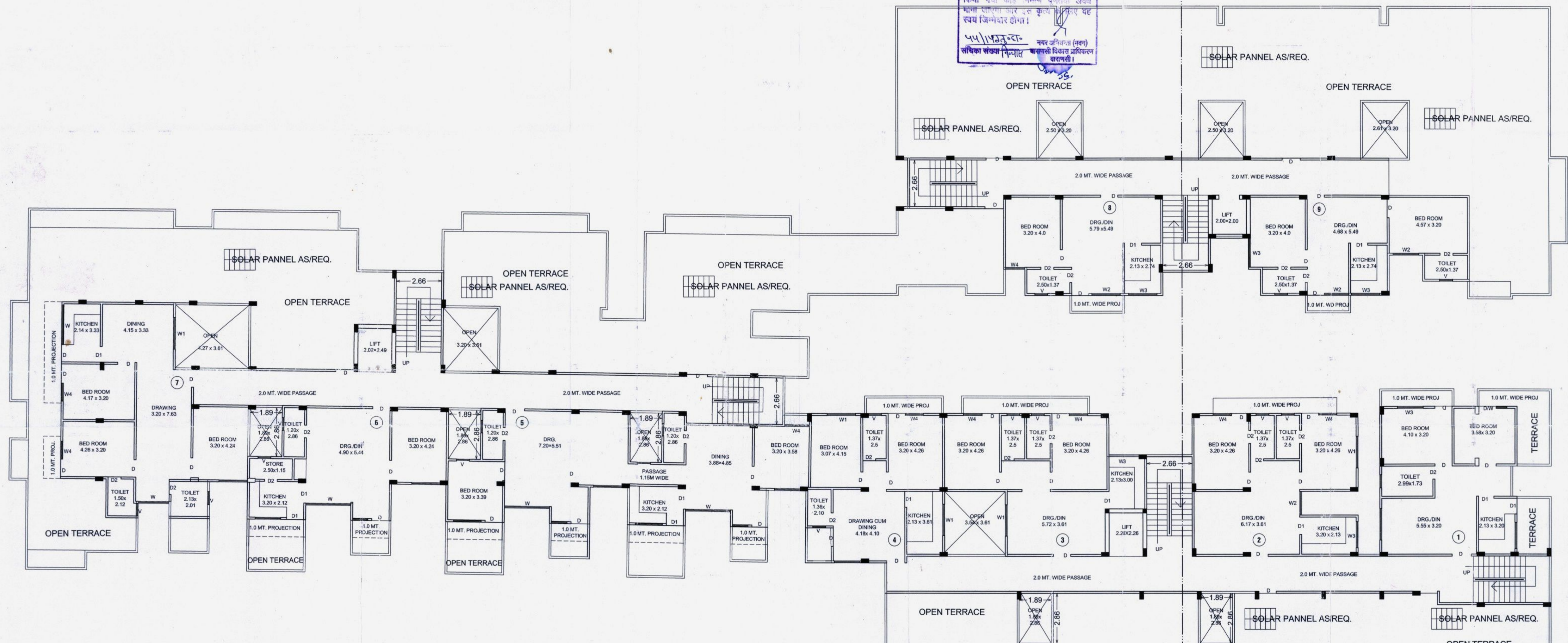

| S.N. | SCHEDULE OF DOORS & WINDOWS |       |       | REMARKS |
|------|-----------------------------|-------|-------|---------|
|      | TYPE                        | WIDTH | LENTH |         |
| 1.   | D                           | 1000  | 2100  |         |
| 2.   | D1                          | 900   | 2100  |         |
| 3.   | D2                          | 750   | 2100  |         |
| 4.   | W                           | 2000  | 1300  |         |
| 5.   | W1                          | 1800  | 1300  |         |
| 6.   | W2                          | 1500  | 1300  |         |
| 7.   | W3                          | 1500  | 900   |         |
| 8.   | W4                          | 1000  | 1300  |         |
| 9.   | V                           | 750   | 600   |         |

|   |  |
|---|--|
| <p><b>PROPOSED GROUP HOUSING RESIDENTIAL BUILDING PLAN, OVER S.M. PLOT NO. 55, 56, 57, 58, 59, MI.60, MI.61, MI.62, MI.63, MAUZA- DAFI, PARGANA - DEHAAT AMANAT, DISTT.- VARANASI.</b></p> <p><b>DEVALOPERS :-</b><br/>                 RAMEST INFRASTRUCTURE PVT. LTD. DIRECTOR<br/>                 SRI. RAJIV RANJAN KUMAR SINGH<br/>                 S/O. SRI. NATHUN PRASAD SINGH</p> <p><b>OWNER'S NAME :-</b><br/>                 (1) SRI. AKBAL NARAYAN SINGH<br/>                 S/O. LATE KAMATA PRASAD SINGH<br/>                 (2) SRI. AMRESH CHANDRA RAI<br/>                 S/O. LATE RAMLAKHAN SINGH<br/>                 (3) SRI. SHAILESH CHANDRA<br/>                 S/O. LATE AWADESH SINGH</p> | <p><b>SIGNATURE OF DEVALOPERS</b></p> <p><i>Rajiv Singh</i></p> <p><b>OWNER'S SIGNATURE</b></p> <p><i>Akbal Narayan Singh</i></p> <p><b>ARCHITECT SIGNATURE</b></p> <p><i>Ar. G.S. SHUKLA</i><br/>                 C.No. 21834<br/>                 ARCHITECTS ENGINEERS<br/>                 INTERIOR DESIGNER &amp; VALUER</p> |
|---|--|

**N**

DRG NO. A3/09/14

DATED :- 11.03.15

SCALE :-  
 1=100  
 & 1:200

SHEET NO. 7  
 OF 10

**SIXTH FLOOR PLAN**