



1. ...  
 2. ...  
 3. ...  
 4. ...  
 5. ...  
 6. ...  
 7. ...  
 8. ...  
 9. ...  
 10. ...

1. ...  
 2. ...  
 3. ...  
 4. ...  
 5. ...

- 15% FAR AREA
- CUTOUT AREA
- FAR AREA
- PROJECTIONS
- ATRIUM AREA IN 15% FAR

PODIUM TOP GREEN  
GREEN LVL +5500

WING A

LEVEL +5500

ATRIUM SKYLIGHT ABOVE

WING B

LEVEL +5500

PODIUM TOP GREEN  
GREEN LVL +5500

FIRST FLOOR PLAN

Map for proposed Building ...  
 Copy Submitted for approval dated:

<b>PROJECT :</b> REVISED SUBMISSION DRAWING FOR M/S CTA SOFTECH PVT. LTD. AT PLOT NO.2 SECTOR-142,NOIDA (UP)	
<b>SUBMISSION DRAWING</b>	
<b>SHEET TITLE :</b> FIRST FLOOR PLAN	
<b>ARCHITECT SIGN</b> SAMEER BALGOTRA RA	<b>OWNER SIGN</b> HIMANSHU HU MATHUR
Digitally signed by SAMEER BALGOTRA RA Date: 2025.09.22 12:52:16 +05'30'	Digitally signed by HIMANSHU HU MATHUR Date: 2025.09.22 12:52:39 +05'30'
<b>SCALE :</b> 1:250	<b>DWG NO.</b> A-08
<b>SHEET SIZE :</b> A1	<b>REVISION SUFFIX</b>
<b>DEALT :</b>	
<b>CHKD :</b>	
<b>DATE :</b>	





Map for proposed Building is as per by  
 Lays, Submitted for approval of  
 Digitally signed  
 by HIMANSHU  
 MATHUR  
 Date: 2023.09.22  
 13:30:26  
 +05'30'

Map for proposed Building is as per by  
 Lays, Submitted for approval of  
 Digitally signed  
 by HIMANSHU  
 MATHUR  
 Date: 2023.09.22  
 13:30:26  
 +05'30'

- 15% FAR AREA
- CUTOUT AREA
- FAR AREA
- PROJECTIONS
- ATRIUM AREA IN 15% FAR

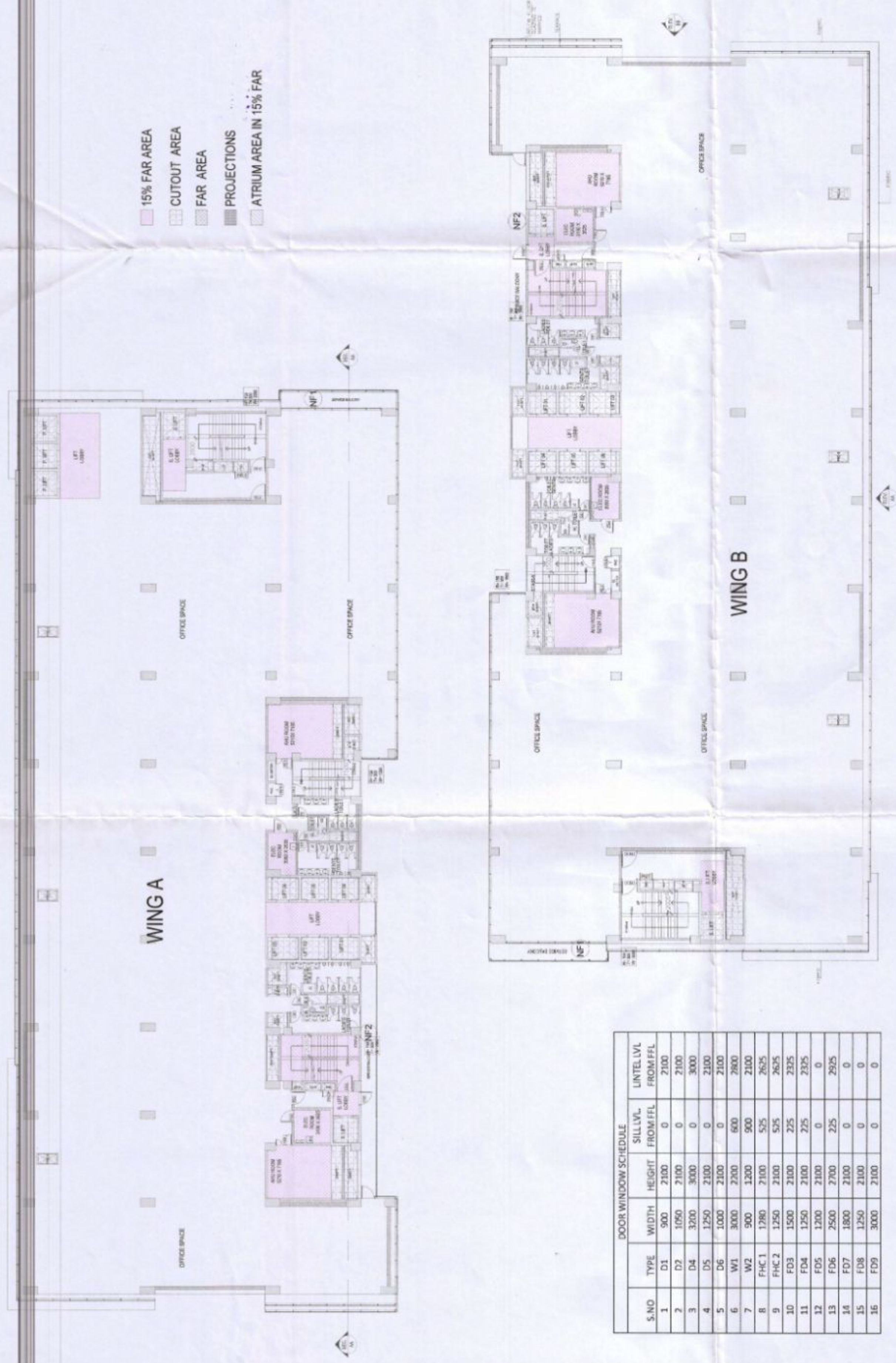

S.NO	TYPE	WIDTH	HEIGHT	SILL/LVL	UNTEL LVL
			FROM FFL	FROM FFL	
1	D1	900	2100	0	2100
2	D2	1050	2100	0	2100
3	D4	1200	3000	0	3000
4	D5	1250	2100	0	2100
5	D6	1000	2100	0	2100
6	W1	3000	2200	600	2600
7	W2	900	1200	900	2100
8	FHC 1	1780	2100	505	2605
9	FHC 2	1250	2100	505	2605
10	FD3	1500	2100	225	2325
11	FD4	1250	2100	225	2325
12	FD5	1200	2100	0	0
13	FD6	2500	2700	225	2925
14	FD7	1800	2100	0	0
15	FD8	1250	2100	0	0
16	FD9	3000	2100	0	0

FOURTH FLOOR PLAN

PROJECT :  
 REVISED SUBMISSION DRAWING FOR  
 MIS CTA SOFTECH PVT. LTD.  
 AT PLOT NO.2 SECTOR-142,NOIDA (UP)

SUBMISSION DRAWING

SHEET TITLE :  
 FOURTH FLOOR PLAN

ARCHITECT SIGN :  
 SAMEER BALGO TRA  
 Digitally signed by SAMEER BALGOTRA  
 Date: 2023.09.22 13:30:06 +05'30'

OWNER SIGN :  
 HIMANSHU MATHUR  
 Digitally signed by HIMANSHU MATHUR  
 Date: 2023.09.22 13:30:26 +05'30'

SCALE : 1:250  
 SHEET SIZE : A1  
 DWG NO. : A-14  
 DEALT :  
 CHKD :  
 REVISION SUFFIX :  
 DATE :

शुद्धी के लिए प्रस्तावित इमारत के लिए  
 1. प्रस्तावित इमारत के लिए शुद्धी के लिए  
 2. प्रस्तावित इमारत के लिए शुद्धी के लिए  
 3. प्रस्तावित इमारत के लिए शुद्धी के लिए  
 4. प्रस्तावित इमारत के लिए शुद्धी के लिए  
 5. प्रस्तावित इमारत के लिए शुद्धी के लिए  
 6. प्रस्तावित इमारत के लिए शुद्धी के लिए  
 7. प्रस्तावित इमारत के लिए शुद्धी के लिए  
 8. प्रस्तावित इमारत के लिए शुद्धी के लिए  
 9. प्रस्तावित इमारत के लिए शुद्धी के लिए  
 10. प्रस्तावित इमारत के लिए शुद्धी के लिए

शुद्धी के लिए प्रस्तावित इमारत के लिए  
 1. प्रस्तावित इमारत के लिए शुद्धी के लिए  
 2. प्रस्तावित इमारत के लिए शुद्धी के लिए  
 3. प्रस्तावित इमारत के लिए शुद्धी के लिए  
 4. प्रस्तावित इमारत के लिए शुद्धी के लिए  
 5. प्रस्तावित इमारत के लिए शुद्धी के लिए  
 6. प्रस्तावित इमारत के लिए शुद्धी के लिए  
 7. प्रस्तावित इमारत के लिए शुद्धी के लिए  
 8. प्रस्तावित इमारत के लिए शुद्धी के लिए  
 9. प्रस्तावित इमारत के लिए शुद्धी के लिए  
 10. प्रस्तावित इमारत के लिए शुद्धी के लिए

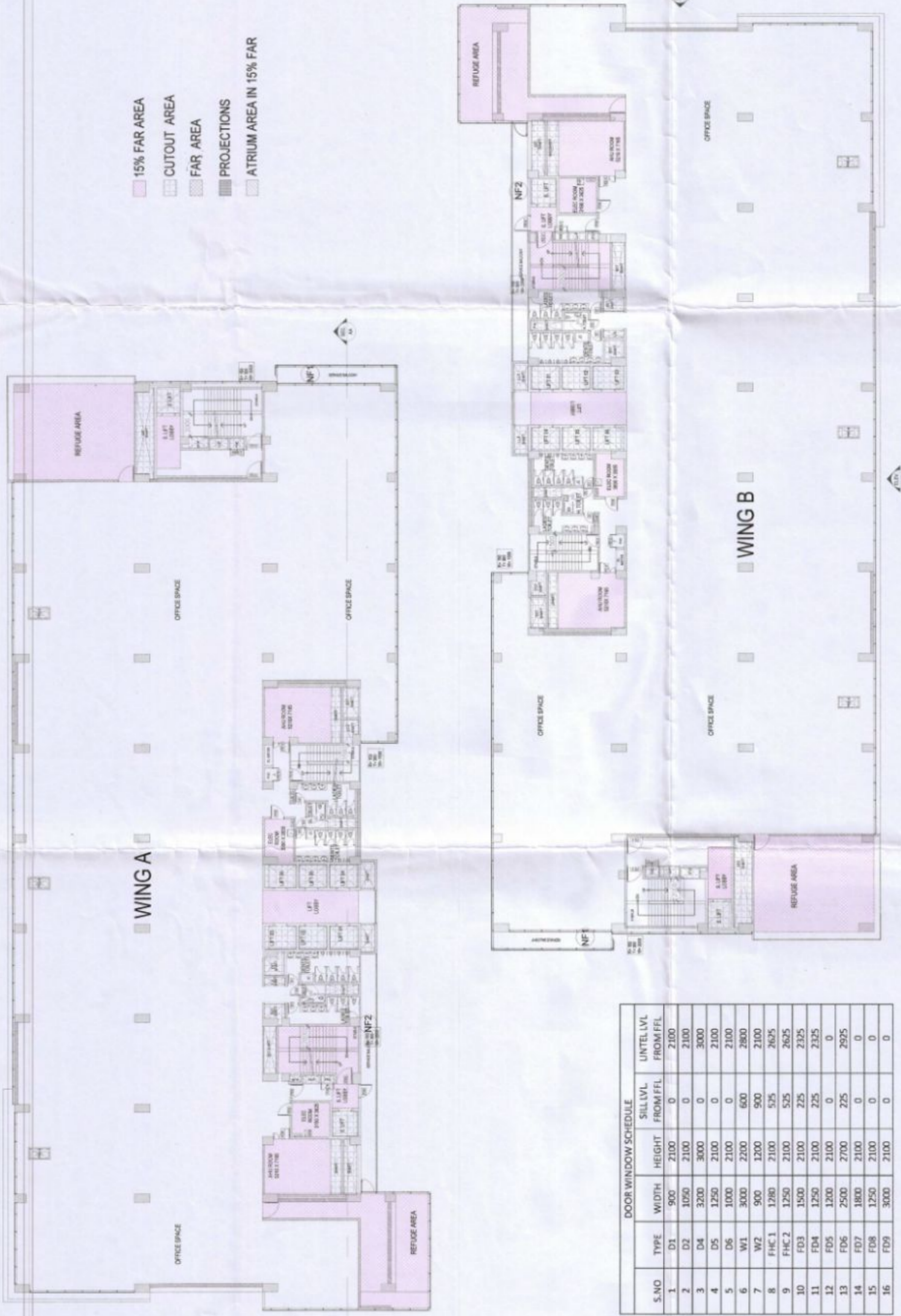

DOOR WINDOW SCHEDULE

S.NO	TYPE	WIDTH	HEIGHT	SILL LVL FROM FFL	UNTEL LVL FROM FFL
1	D1	900	2100	0	2100
2	D2	1050	2100	0	2100
3	D4	3200	3000	0	3000
4	D5	1250	2100	0	2100
5	D6	1000	2100	0	2100
6	W1	3000	2200	600	2800
7	W2	900	1200	900	2100
8	FHC 1	1300	2100	525	2625
9	FHC 2	1250	2100	525	2625
10	FD3	1500	2100	225	2325
11	FD4	1250	2100	225	2325
12	FD5	1200	2100	0	0
13	FD6	2500	2700	225	2925
14	FD7	1800	2100	0	0
15	FD8	1250	2100	0	0
16	FD9	3000	2100	0	0

FIFTH FLOOR PLAN

PROJECT :  
 REVISED SUBMISSION DRAWING FOR  
 MIS CTA SOFTECH PVT. LTD.  
 AT PLOT NO.2 SECTOR-142,NOIDA (UP)

SUBMISSION DRAWING  
 FIFTH FLOOR PLAN

ARCHITECT SIGN  
 Digitally signed  
 by SAMEER  
 BALGOTRA  
 TRA  
 Date: 2025.09.22  
 13:31:51  
 +05'30'

OWNER SIGN  
 HIMANS  
 HU  
 MATHU  
 R  
 Digitally signed  
 by HIMANSHU  
 MATHUR  
 Date: 2025.09.22  
 13:32:14 +05'30'

SCALE : 1:250  
 SHEET SIZE : A1  
 DEALT :  
 CHKD :  
 DATE :  
 DWG NO. A-16  
 REVISION SUFFIX

प्लान में दिखाए गए सभी क्षेत्रों को ध्यान से देखें।  
 1. प्लान में दिखाए गए सभी क्षेत्रों को ध्यान से देखें।  
 2. प्लान में दिखाए गए सभी क्षेत्रों को ध्यान से देखें।  
 3. प्लान में दिखाए गए सभी क्षेत्रों को ध्यान से देखें।  
 4. प्लान में दिखाए गए सभी क्षेत्रों को ध्यान से देखें।  
 5. प्लान में दिखाए गए सभी क्षेत्रों को ध्यान से देखें।

प्लान में दिखाए गए सभी क्षेत्रों को ध्यान से देखें।  
 1. प्लान में दिखाए गए सभी क्षेत्रों को ध्यान से देखें।  
 2. प्लान में दिखाए गए सभी क्षेत्रों को ध्यान से देखें।  
 3. प्लान में दिखाए गए सभी क्षेत्रों को ध्यान से देखें।  
 4. प्लान में दिखाए गए सभी क्षेत्रों को ध्यान से देखें।  
 5. प्लान में दिखाए गए सभी क्षेत्रों को ध्यान से देखें।

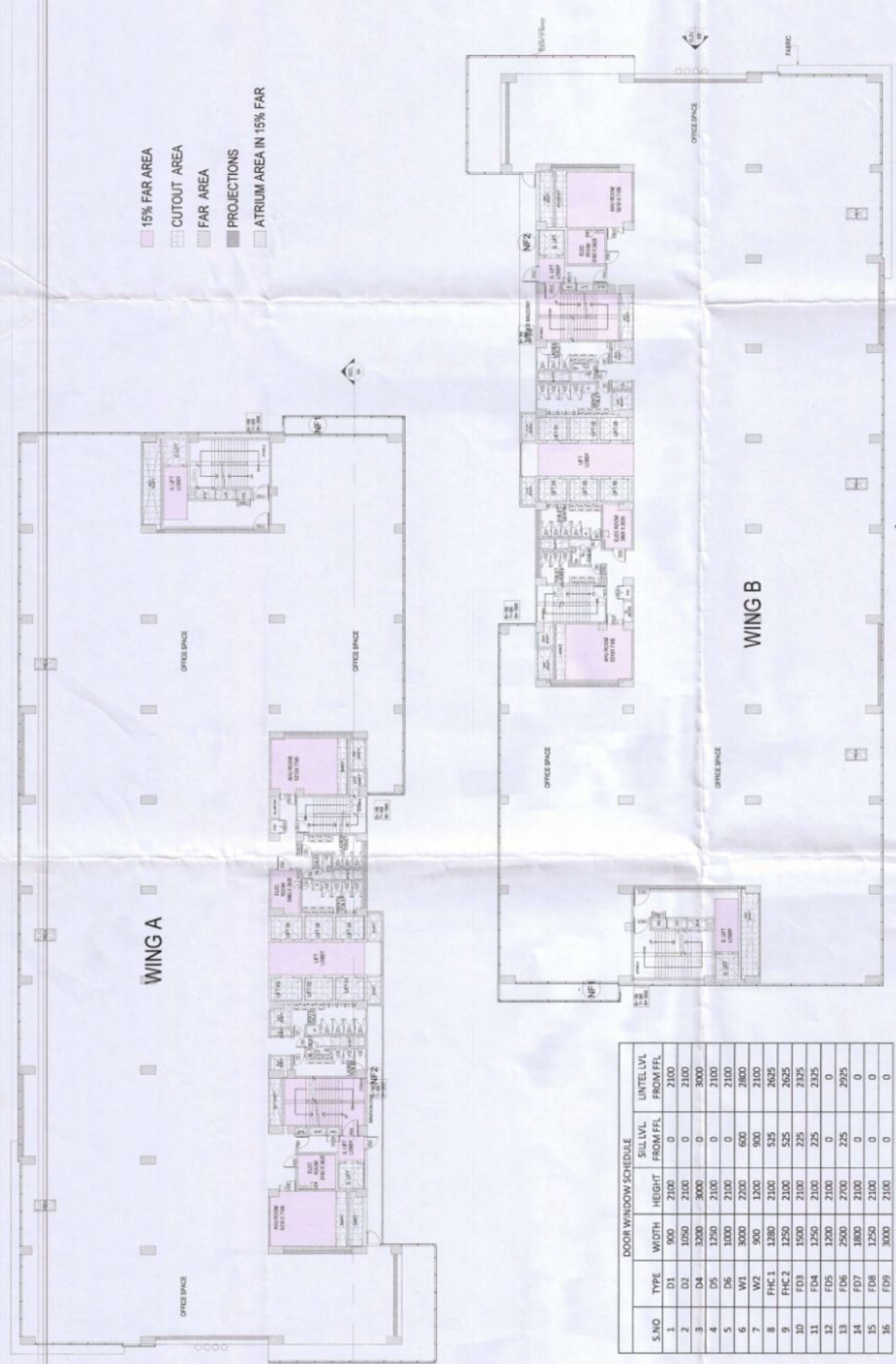

S.NO	TYPE	WIDTH	HEIGHT	SILL LVL FROM FFL	LINTEL LVL FROM FFL
1	D1	900	2100	0	2100
2	D2	1050	2100	0	2100
3	D4	3200	3000	0	3000
4	D5	1250	2100	0	2100
5	D6	1000	2100	0	2100
6	W1	3000	2200	600	2800
7	W2	900	1200	900	2100
8	FHC.1	1280	2100	525	2625
9	FHC.2	1250	2100	525	2625
10	FD3	1500	2100	225	2325
11	FD4	1250	2100	225	2325
12	FD5	1200	2100	0	0
13	FD6	2500	2700	225	2925
14	FD7	1800	2100	0	0
15	FD8	1250	2100	0	0
16	FD9	3000	2100	0	0

SIXTH FLOOR PLAN

PROJECT :  
 REVISED SUBMISSION DRAWING FOR  
 MIS CTA SOFTECH PVT. LTD.  
 AT PLOT NO.2 SECTOR-142,NOIDA (UP)

SUBMISSION DRAWING  
 SIXTH FLOOR PLAN

ARCHITECT SIGN :  
 SAMEER BALGOTRA RA  
 Digitally signed by SAMEER BALGOTRA RA  
 Date: 2025.09.22 13:34:51 +05'30'

OWNER SIGN :  
 HIMANS HU MATHU R

SCALE : 1:250  
 SHEET SIZE : A1  
 DWG NO. : A-18

REVISION SUFFIX :  
 CHD :  
 DATE :

शुद्धी के लिए एक कमरे पर ध्यान दें कि यह कमरे को सफाई के लिए उपयोग किया जाना चाहिए।  
 1. यह कमरे को सफाई के लिए उपयोग किया जाना चाहिए।  
 2. यह कमरे को सफाई के लिए उपयोग किया जाना चाहिए।  
 3. यह कमरे को सफाई के लिए उपयोग किया जाना चाहिए।  
 4. यह कमरे को सफाई के लिए उपयोग किया जाना चाहिए।  
 5. यह कमरे को सफाई के लिए उपयोग किया जाना चाहिए।

यह 1. यह कमरे को सफाई के लिए उपयोग किया जाना चाहिए।  
 यह 2. यह कमरे को सफाई के लिए उपयोग किया जाना चाहिए।  
 यह 3. यह कमरे को सफाई के लिए उपयोग किया जाना चाहिए।  
 यह 4. यह कमरे को सफाई के लिए उपयोग किया जाना चाहिए।  
 यह 5. यह कमरे को सफाई के लिए उपयोग किया जाना चाहिए।

यह 1. यह कमरे को सफाई के लिए उपयोग किया जाना चाहिए।  
 यह 2. यह कमरे को सफाई के लिए उपयोग किया जाना चाहिए।  
 यह 3. यह कमरे को सफाई के लिए उपयोग किया जाना चाहिए।  
 यह 4. यह कमरे को सफाई के लिए उपयोग किया जाना चाहिए।  
 यह 5. यह कमरे को सफाई के लिए उपयोग किया जाना चाहिए।



- 15% FAR AREA
- CUTOUT AREA
- FAR AREA
- PROJECTIONS
- ATRIUM AREA IN 15% FAR

S.NO	TYPE	WIDTH	HEIGHT	SILL LVL FROM FFL	LINTEL LVL FROM FFL
1	D1	900	2100	0	2100
2	D2	1050	2100	0	2100
3	D4	3000	3000	0	3000
4	D5	1250	2100	0	2100
5	D6	1000	2100	0	2100
6	W1	3000	2200	600	2800
7	W2	900	1200	900	2100
8	FHC 1	2080	2100	525	2625
9	FHC 2	1250	2100	525	2625
10	FD3	1500	2100	225	2325
11	FD4	1250	2100	225	2325
12	FD5	1200	2100	0	0
13	FD6	2500	2700	225	2925
14	FD7	1800	2100	0	0
15	FD8	1250	2100	0	0
16	FD9	3000	2100	0	0

SEVENTH FLOOR PLAN

PROJECT: REVISED SUBMISSION DRAWING FOR  
 M/S CTA SOFTECH PVT. LTD.  
 AT PLOT NO.2 SECTOR-142,NOIDA (UP)

SUBMISSION DRAWING

SHEET TITLE: SEVENTH FLOOR PLAN

ARCHITECT SIGN: SAMEER BALGO TRA  
 Digitally signed by SAMEER BALGO TRA  
 Date: 2025.09.22 13:36:40 +05'30'

OWNER SIGN: HIMANS HU MATHU R  
 Digitally signed by HIMANSHU MATHU  
 Date: 2025.09.22 13:37:05 +05'30'

SCALE: 1:250  
 SHEET SIZE: A1  
 DWG NO: A-20

DEALT :  
 CHKD :  
 DATE :  
 REVISION SUFFIX

1. The proposed building is in the form of a rectangular block with a central atrium and two wings (Wing A and Wing B) extending from the atrium. The building is situated on a plot of land measuring 142.00m x 142.00m.

2. The building is proposed to be constructed in accordance with the provisions of the Building Bye-laws, 1973, and the provisions of the National Building Code of India, 1989.

3. The building is proposed to be constructed in accordance with the provisions of the Indian Standards, IS: 875 (Part I) to (Part IV), 1987, and the provisions of the Indian Standards, IS: 456, 1978.

4. The building is proposed to be constructed in accordance with the provisions of the Indian Standards, IS: 10262, 2009, and the provisions of the Indian Standards, IS: 10263, 2009.

5. The building is proposed to be constructed in accordance with the provisions of the Indian Standards, IS: 10264, 2009, and the provisions of the Indian Standards, IS: 10265, 2009.

6. The building is proposed to be constructed in accordance with the provisions of the Indian Standards, IS: 10266, 2009, and the provisions of the Indian Standards, IS: 10267, 2009.

7. The building is proposed to be constructed in accordance with the provisions of the Indian Standards, IS: 10268, 2009, and the provisions of the Indian Standards, IS: 10269, 2009.

8. The building is proposed to be constructed in accordance with the provisions of the Indian Standards, IS: 10270, 2009, and the provisions of the Indian Standards, IS: 10271, 2009.

9. The building is proposed to be constructed in accordance with the provisions of the Indian Standards, IS: 10272, 2009, and the provisions of the Indian Standards, IS: 10273, 2009.

10. The building is proposed to be constructed in accordance with the provisions of the Indian Standards, IS: 10274, 2009, and the provisions of the Indian Standards, IS: 10275, 2009.

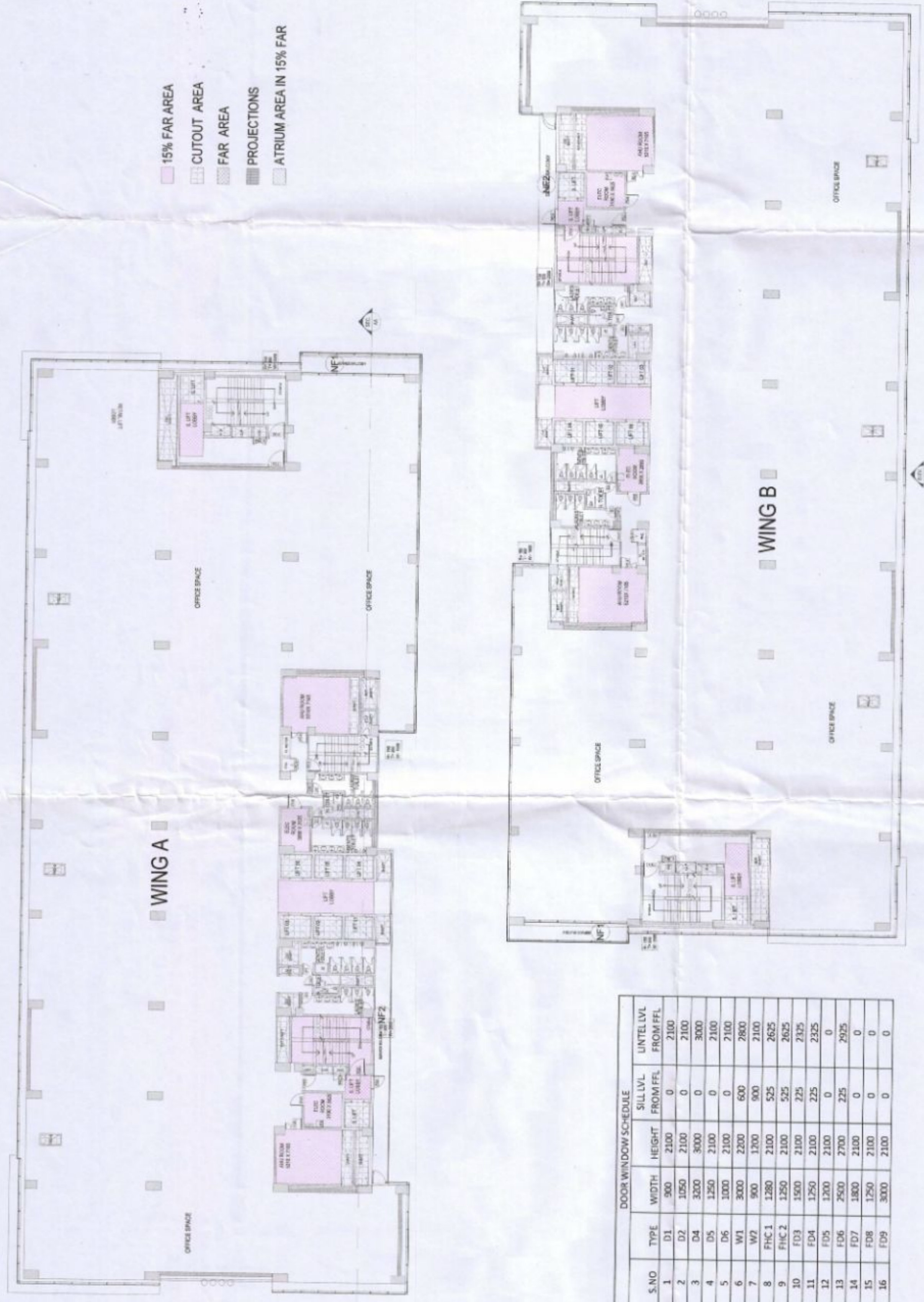

S.NO	TYPE	WIDTH	HEIGHT	SILL LVL FROM FFL	LINTEL LVL FROM FFL
1	D1	900	2100	0	2100
2	D2	1250	2100	0	2100
3	D4	3200	3000	0	3000
4	D5	1250	2100	0	2100
5	D6	3000	2100	0	2100
6	W1	3000	2200	600	2800
7	W2	900	1700	900	2100
8	PHC-1	1280	2100	525	2625
9	PHC-2	1250	2100	525	2625
10	FD3	1500	2100	225	2325
11	FD4	1250	2100	225	2325
12	FD5	1200	2100	0	0
13	FD6	2500	2700	225	2925
14	FD7	1800	2100	0	0
15	FD8	1250	2100	0	0
16	FD9	3000	2100	0	0

EIGHTH FLOOR PLAN

PROJECT :  
**REVISED SUBMISSION DRAWING FOR  
M/S CTA SOFTECH PVT. LTD.  
AT PLOT NO.2 SECTOR-142,NOIDA (UP)**

SHEET TITLE :  
**SUBMISSION DRAWING  
EIGHTH FLOOR PLAN**

ARCHITECT SIGN :  
**SAMEER BALGO TRA**  
Digitally signed by SAMEER BALGO TRA  
Date: 2025.09.22 14:26:54 +05'30'

OWNER SIGN :  
**HIMANS HU MATHU R**  
Digitally signed by HIMANSHU MATHU R  
Date: 2025.09.22 14:27:12 +05'30'

SCALE : 1:250  
SHEET SIZE : A1  
DEALT :  
CHKD :  
DATE :

DWG NO :  
**A-22**  
REVISION SUFFIX

Map for proposed Building is as per the  
 Laws, Substituted for approval please.

Map for proposed Building is as per the  
 Laws, Substituted for approval please.

Map for proposed Building is as per the  
 Laws, Substituted for approval please.

Map for proposed Building is as per the  
 Laws, Substituted for approval please.

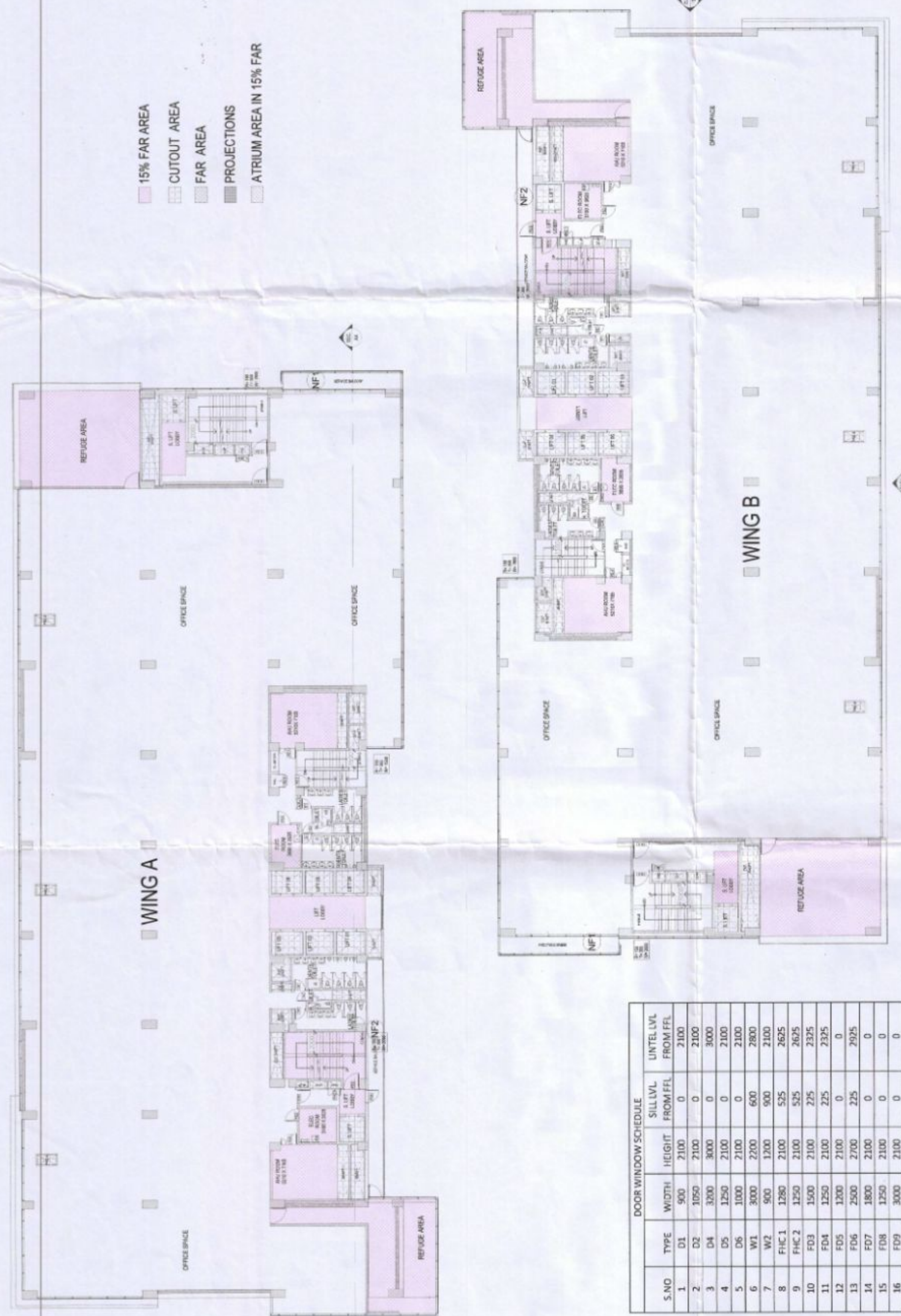

- 15% FAR AREA
- CUTOUT AREA
- FAR AREA
- PROJECTIONS
- ATRIUM AREA IN 15% FAR

DOOR WINDOW SCHEDULE					
S.NO	TYPE	WIDTH	HEIGHT	SILL LVL FROM FFL	LINTEL LVL FROM FFL
1	D1	900	2100	0	2100
2	D2	1050	2100	0	2100
3	D4	3000	3000	0	3000
4	D5	1250	2100	0	2100
5	D6	1000	2100	0	2100
6	W1	3000	2200	600	2800
7	W2	900	1300	900	2100
8	FHC1	1280	2100	525	2625
9	FHC2	1250	2100	525	2675
10	FD3	1500	2100	225	2375
11	FD4	1250	2100	225	2375
12	FD5	1200	2100	0	0
13	FD6	2500	2700	225	2925
14	FD7	1800	2100	0	0
15	FD8	1250	2100	0	0
16	FD9	3000	2100	0	0

NINTH FLOOR PLAN

PROJECT :  
 REVISED SUBMISSION DRAWING FOR  
 M/S CTA SOFTECH PVT. LTD.  
 AT PLOT NO.2 SECTOR-142,NOIDA (UP)

SHEET TITLE :  
 SUBMISSION DRAWING  
 NINTH FLOOR PLAN

ARCHITECT SIGN :  
 SAMEER by HIMANSHU MATHUR  
 BALGO by SAMIER BALGOTIA  
 TRA Date: 2025.09.22 14:29:11 +05'30'

OWNER SIGN :  
 HIMANS HU  
 MATHUR Date: 2025.09.22 14:29:29 +05'30'

SCALE : 1:250  
 SHEET SIZE : A1  
 DWG NO. : A-24  
 DEALT :  
 CHKD :  
 DATE :  
 REVISION SUFFIX

