

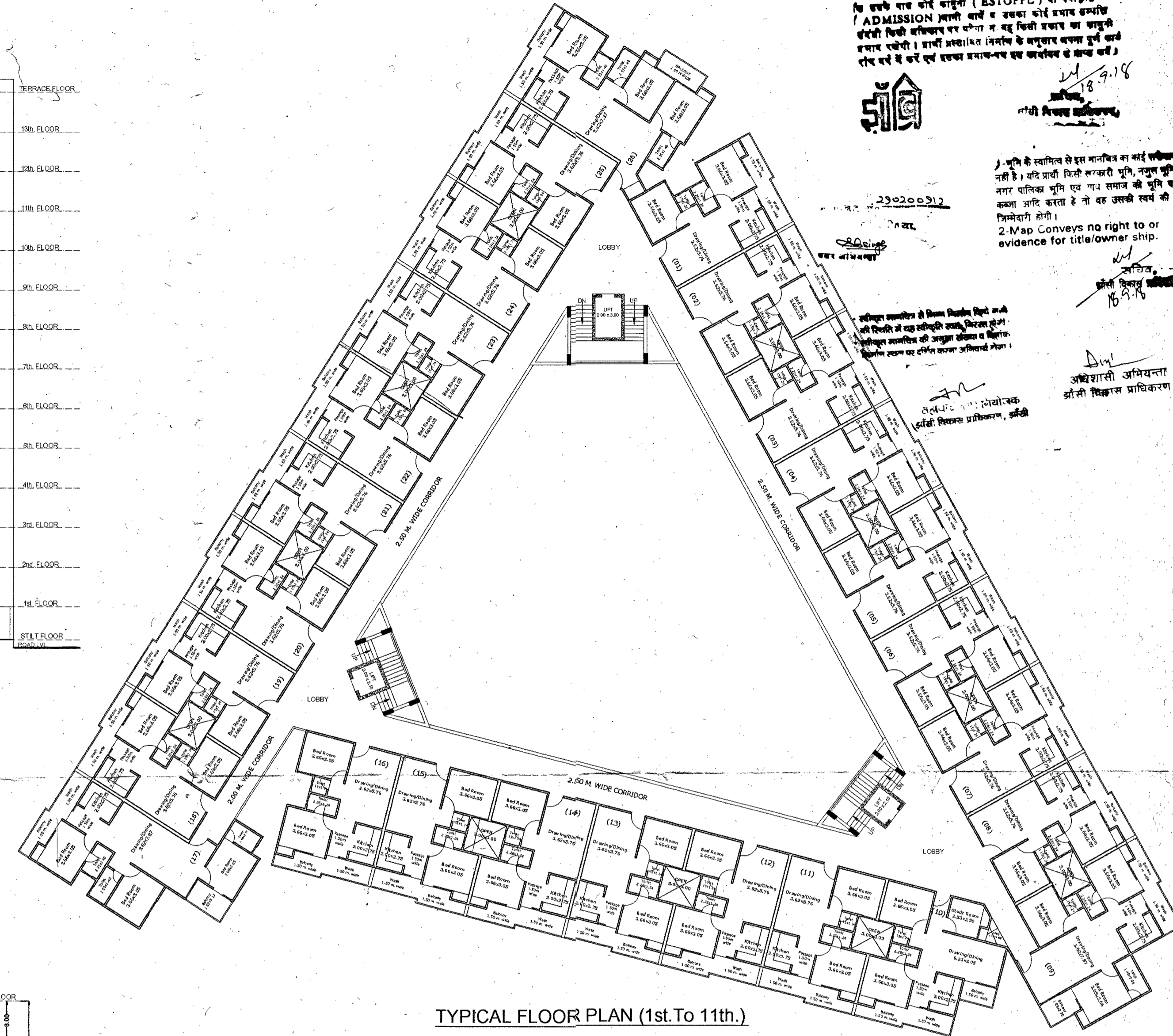

ELEVATION

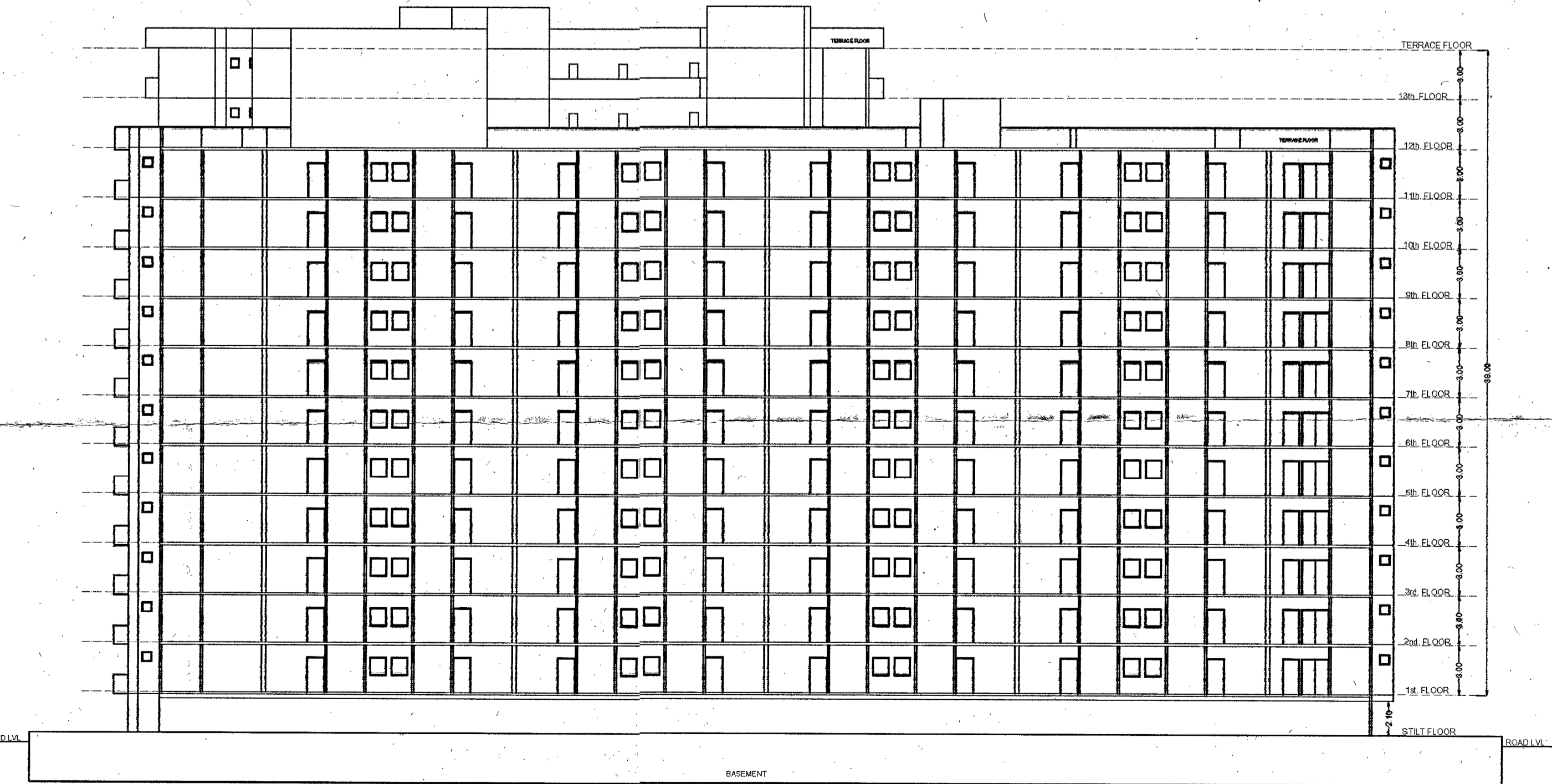

TYPICAL FLOOR PLAN (1st. To 11th.)



SECTION

290200312
 18/04/18
 18/04/18
 18/04/18

1- Map के स्वामित्व से इस मानचित्र पर कोई अधिकार नहीं है। यदि प्रकृति किसी कारणवश भूमि, मूल्य, नुकसान, मृत्यु, पातक, भूमि एवं मूल्य संपन्न की भूमि पर कब्जा करेगा तब तक न तो वह उसकी स्वयं की जिम्मेदारी होगी।
 2- Map Conveys no right to or evidence for title/owner ship.
 3- अधिकार प्राप्त होने पर ही इस मानचित्र को प्रयोग में लाना होगा।
 4- अधिकार प्राप्त होने पर ही इस मानचित्र को प्रयोग में लाना होगा।
 5- अधिकार प्राप्त होने पर ही इस मानचित्र को प्रयोग में लाना होगा।
 6- अधिकार प्राप्त होने पर ही इस मानचित्र को प्रयोग में लाना होगा।
 7- अधिकार प्राप्त होने पर ही इस मानचित्र को प्रयोग में लाना होगा।
 8- अधिकार प्राप्त होने पर ही इस मानचित्र को प्रयोग में लाना होगा।
 9- अधिकार प्राप्त होने पर ही इस मानचित्र को प्रयोग में लाना होगा।
 10- अधिकार प्राप्त होने पर ही इस मानचित्र को प्रयोग में लाना होगा।
 11- अधिकार प्राप्त होने पर ही इस मानचित्र को प्रयोग में लाना होगा।
 12- अधिकार प्राप्त होने पर ही इस मानचित्र को प्रयोग में लाना होगा।
 13- अधिकार प्राप्त होने पर ही इस मानचित्र को प्रयोग में लाना होगा।
 14- अधिकार प्राप्त होने पर ही इस मानचित्र को प्रयोग में लाना होगा।
 15- अधिकार प्राप्त होने पर ही इस मानचित्र को प्रयोग में लाना होगा।
 16- अधिकार प्राप्त होने पर ही इस मानचित्र को प्रयोग में लाना होगा।
 17- अधिकार प्राप्त होने पर ही इस मानचित्र को प्रयोग में लाना होगा।

OWNER:- OM SHANTI DEVELOPERS
 CO PARTNER :-
 SH.VINOD KUMAR SONI S/O LATE SH. B.L.SONI
 37/1 CIVIL LINES JHANSI (U.P.)
 RESIDENTIAL LAYOUT PLAN OF
 ARAZI NO. 1241,1243,1244,1246,1247,1238,1239
 AT MOUZA - LAHAR GIRI JHANSI (U.P.)

SHEET TITLE :- FLOOR PLAN, SECTION & ELEVATION (SUBMISSION DRAWING)

| | |
|-----------|-----------------------|
| DIRECTION | SCALE: 1:250 |
| | ALL DIMENSION IN MTS. |
| | DRN BY: JAVED KHAN |
| | DATE: 12.04.2018 |
| | DRG NO.: 02 OF 04 |

| | |
|-----------------------|----------------------|
| ARCHITECT | OWNER |
| <i>Ashraf Lakshak</i> | OM SHANTI DEVELOPERS |

Ashraf Lakshak & associates
 ARCHITECTS, INTERIOR, STRUCTURAL DESIGNERS & VALUERS.
 W/4 LAXMI, OPPOSITE CENTRAL SCHOOL, GANDEHI ROAD, GWAJALOR (M.P.)
 PH. 22004048975 (MOBILE) 94251 10231
 (I.A. NO. A18029
 CHARTERED VALUER NO. CAT-I-F-5301
 C.O.A. NO. CA/2008/42615

OWNER:- OM SHANTI DEVELOPER'S

CO PARTNER :-
SH.VINOD KUMAR SONI S/O LATE SH. B.L.SONI
37/1 CIVIL LINES JHANSI (U.P.)

RESIDENTIAL LAYOUT PLAN OF
ARAZI NO. 1241,1243,1244,1246,1247,1238,1239
AT MOUZA - LAHAR GIRI JHANSI (U.P.)

शुद्धी नं. 912-2018-19 का 18-9-84
अनुसूची-2 एवं अनुसूची-3 के अन्तर्गत (संव. 1975) की शर्तों पर
आवक-2 एवं अनुसूची-3 के अन्तर्गत (संव. 1975) की शर्तों पर
की गई है। इस स्वीकृति से न आप को कोई अधिकार प्राप्त होगा
न कोई बाधोबाधा कष्ट होगा और न उनका कोई ऐसा प्रभाव होगा
जिसे इसके द्वारा कोई कानूनी (ESTOPPL) या स्वीकृति
(ADMISSION) जारी करें न इसका कोई प्रभाव बन्वर्तित
होसके किसी अधिकार पर पड़ेगा न वह किसी प्रकार का कानूनी
हस्ताक्षर रखेगी। प्राचीन अस्तित्व विनिर्देश के अनुसार बाधोबाध पूर्ण रूप
से हटाने के लिए इसका प्रभाव-वश इस कार्यालय से किया करे।

श्री श्री अशोक कुमार
श्री श्री अशोक कुमार

1-पूछने के स्थानिक से इस मानचित्र, ऊपर ऊई संशोधन
नहीं है। यदि प्राचीन किसी संस्कार से भूमि, मूल्य भूमि,
नगर, पालिका भूमि एवं गौर सम्पत्ति भूमि पर
किसी आदि करता है तो वह उसकी स्वयं की
जिम्मेदारी होगी।

2-Map Conveys no right to or
evidence for title/owner ship.

श्री श्री अशोक कुमार
श्री श्री अशोक कुमार

श्री श्री अशोक कुमार
श्री श्री अशोक कुमार

श्री श्री अशोक कुमार
श्री श्री अशोक कुमार

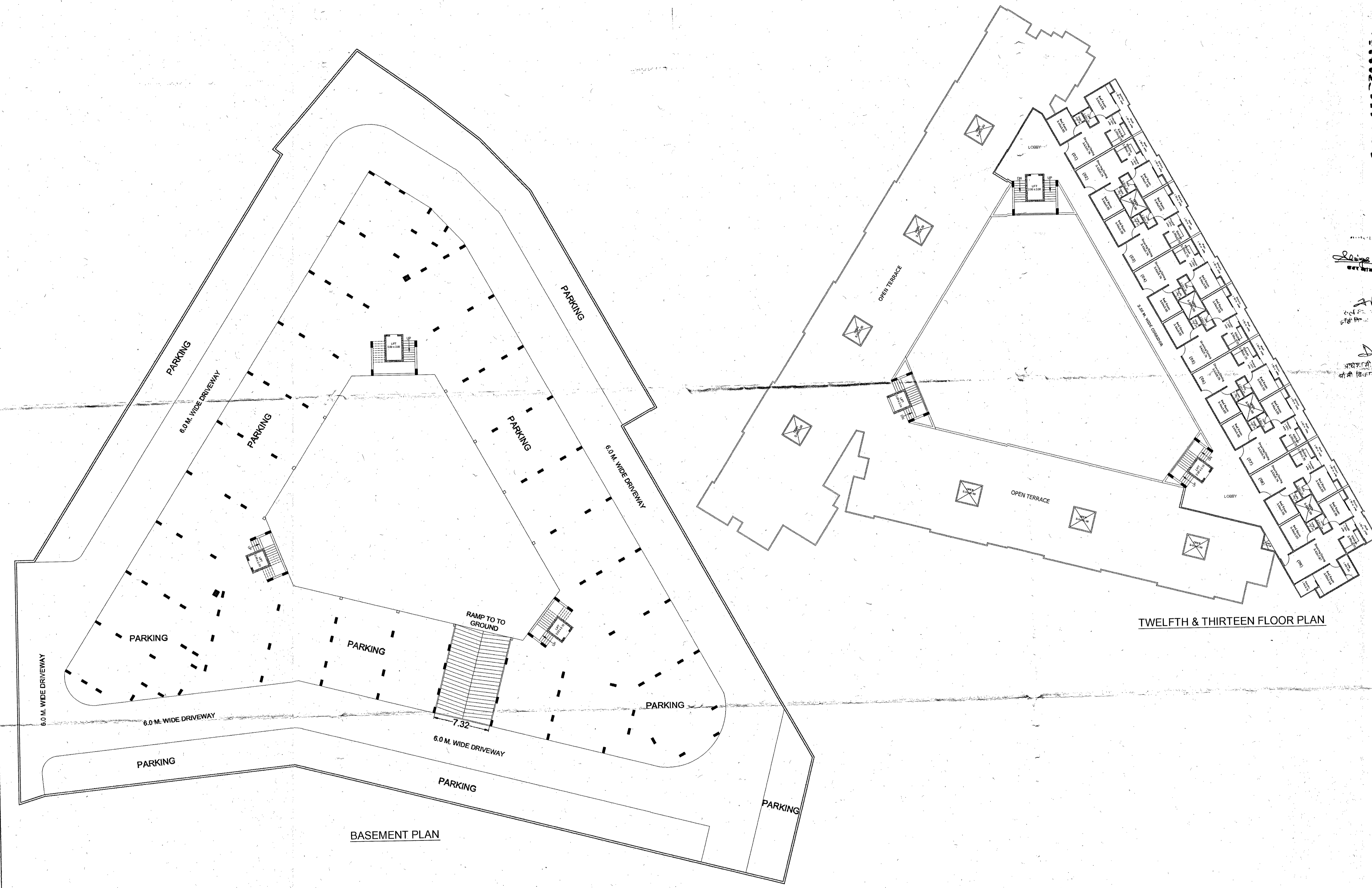

TWELFTH & THIRTEEN FLOOR PLAN

BASEMENT PLAN

| | |
|--|------------------------------|
| SHEET TITLE :- FLOOR PLANS (SUBMISSION DRAWING) | |
| DIRECTION | SCALE:- 1:250 |
| | ALL DIMENSION IN MTS. |
| | DRN BY: JAVED KHAN |
| | DATE :- 12.04.2018 |
| | DRG. NO. :- 05 OF 04 |
| ARCHITECT | OWNER |
| <i>Ashok Kumar</i> | <i>OM SHANTI DEVELOPER'S</i> |
| Ashok Kumar & associates | |
| ARCHITECTS, INTERIOR, STRUCTURAL DESIGNERS & VALUERS. | |
| W/4/1/ANM/OFFICER CENTRAL SCHOOL, GANDEHR ROAD, GWALIOR (M.P.) | |
| PH. 220040/40482/5(MOBILE) 9425110231 | |
| LLA. NO. A18029 | |
| CHARTERED VALUER NO. CAT-1F-5301 | |
| C.O.A. NO. CA/2008/42515 | |