

GROUND FLOOR PLAN.

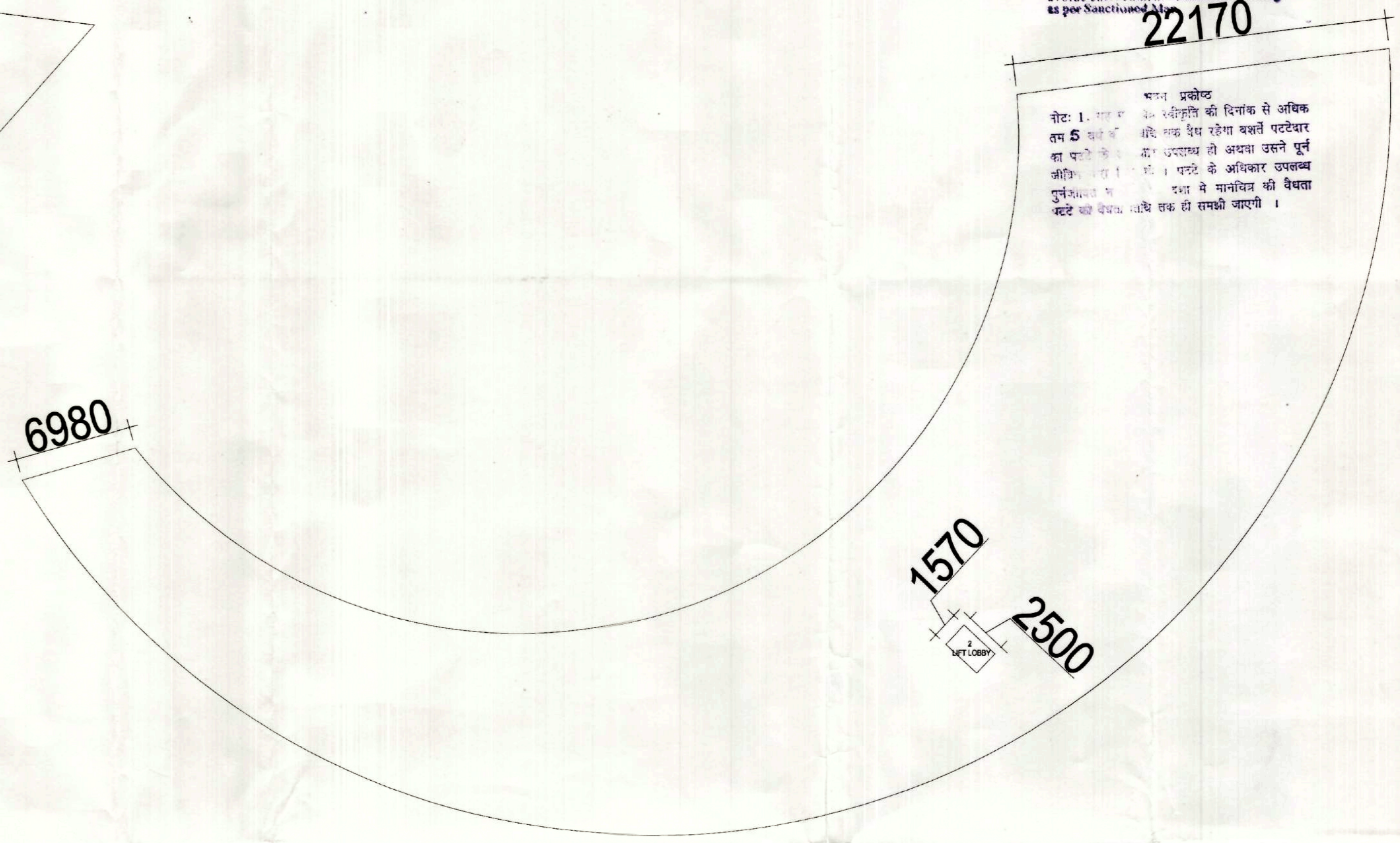

GROUND FLOOR ENVELOPE PLAN.

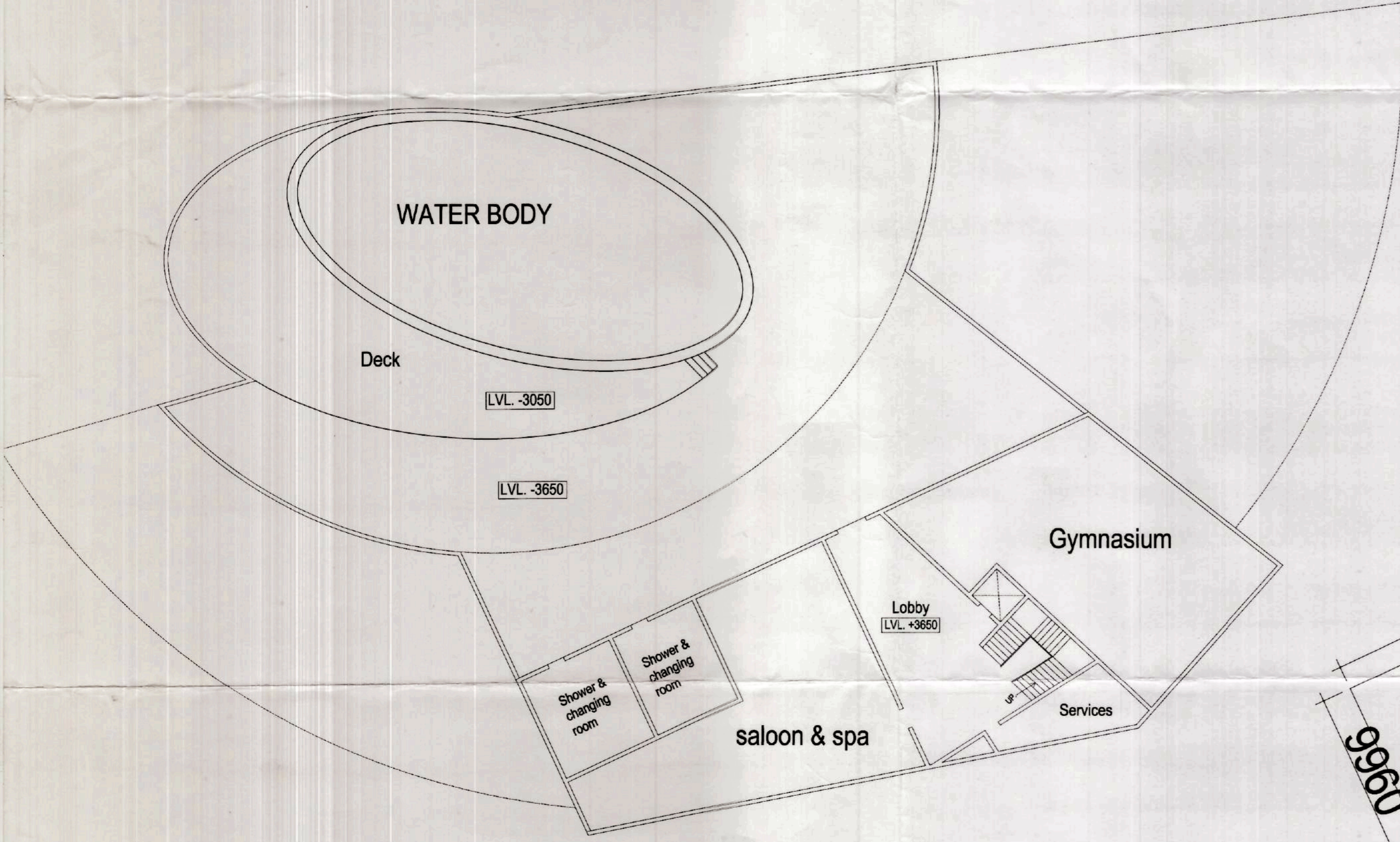

BASEMENT PLAN.

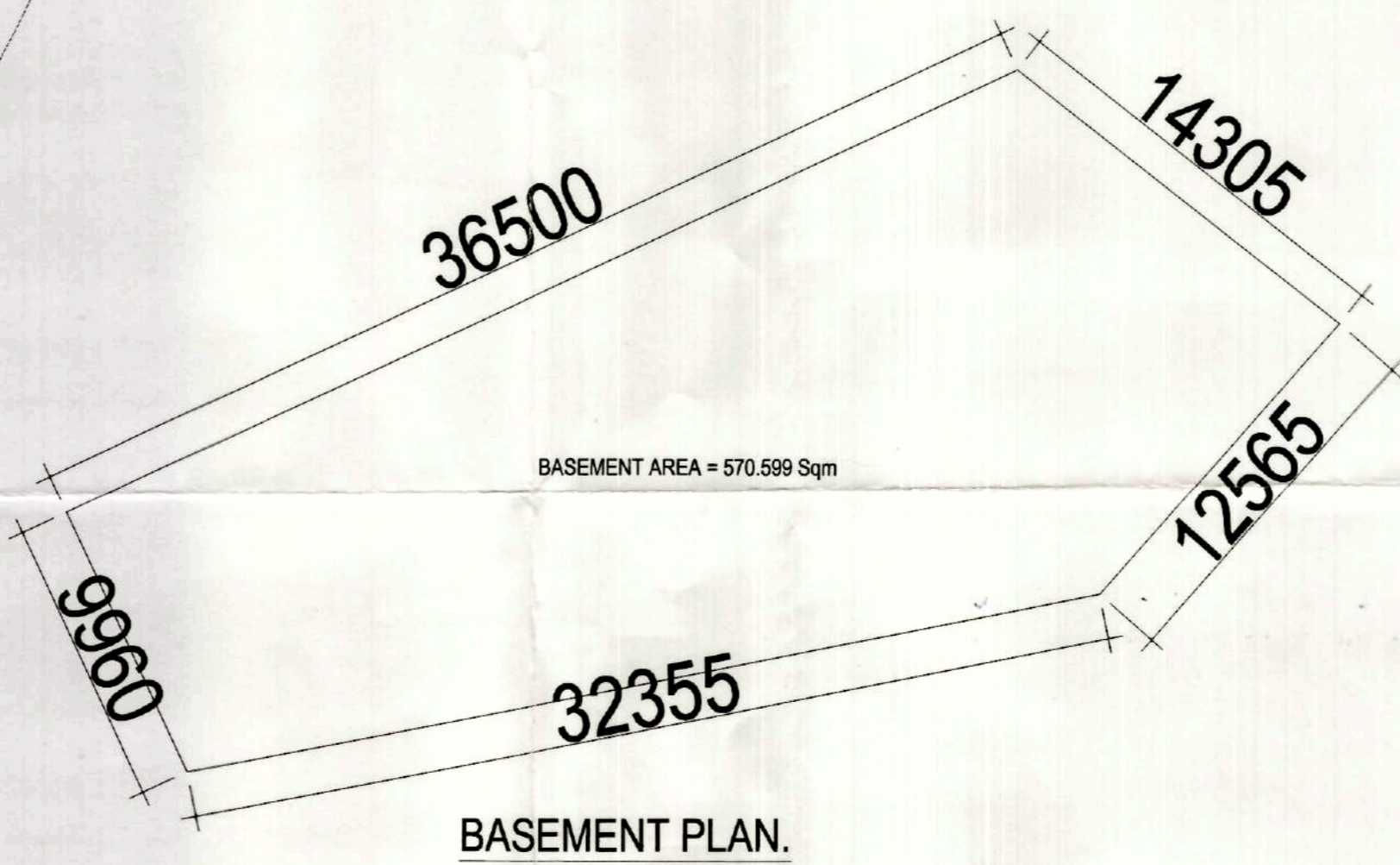

BASEMENT PLAN.

भारत के अग्र गृह एवं साइड सेट बैंक में अतिक्रमण करने पर भारी सम्मोचन शुरू होगा प्लान में लगे अधिक अतिक्रमण को ठीक ठीक भी पट्टे कराया है। अतः स्वीकृत मानचित्र के अनुसार ही निर्माण करें, अतिक्रमण न करें।  
 Encroachments on front, Rear & Side setbacks invite heavy penalties. Encroachments could be demolished also Please avoid encroachments construct building as per Sanctioned plan.  
**22170**

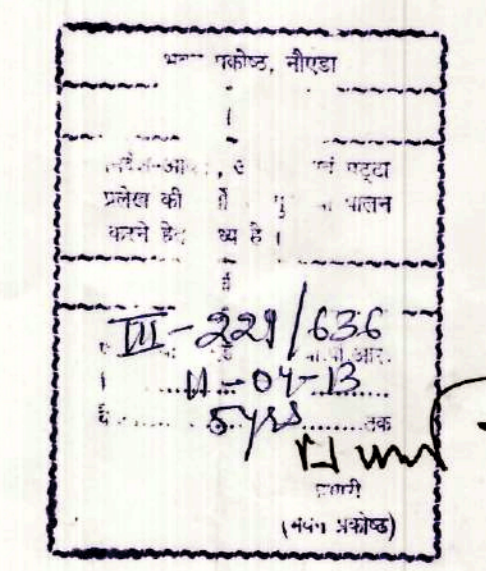

Map for proposed Building is as per Bye Laws. Submitted for approval please.  
 Asstt. Archt. Asstt. Archt. Asstt. Archt.

बस्य प्रकल्प को दिनांक से अधिक तम 5 वर्षों के लिए एक स्थान रहने पर पट्टेदार को पट्टे के अंतर्गत उदाहरण से अपना अपने पूर्ण अधिकार प्राप्त होंगे। पट्टे के अधिकार उदाहरण पुनर्निर्माण के अंतर्गत पट्टे में मानचित्र की शर्तों पर पट्टे को विकसित करने तक ही सन्धी जायेगी।

COMMUNITY CENTRE					
FLOORS	ENVELOPE	CUTOUT	COVD.	SERVICES	F.A.R
BASEMENT	570.599	0	570.599	0	570.599
GROUND	1384.17	0	1384.17	3.925	1380.245
FIRST FL.	1087.374	28.27	1059.104	8.692	1050.412
TOTAL	3042.143	28.27	3013.873	12.617	3001.256

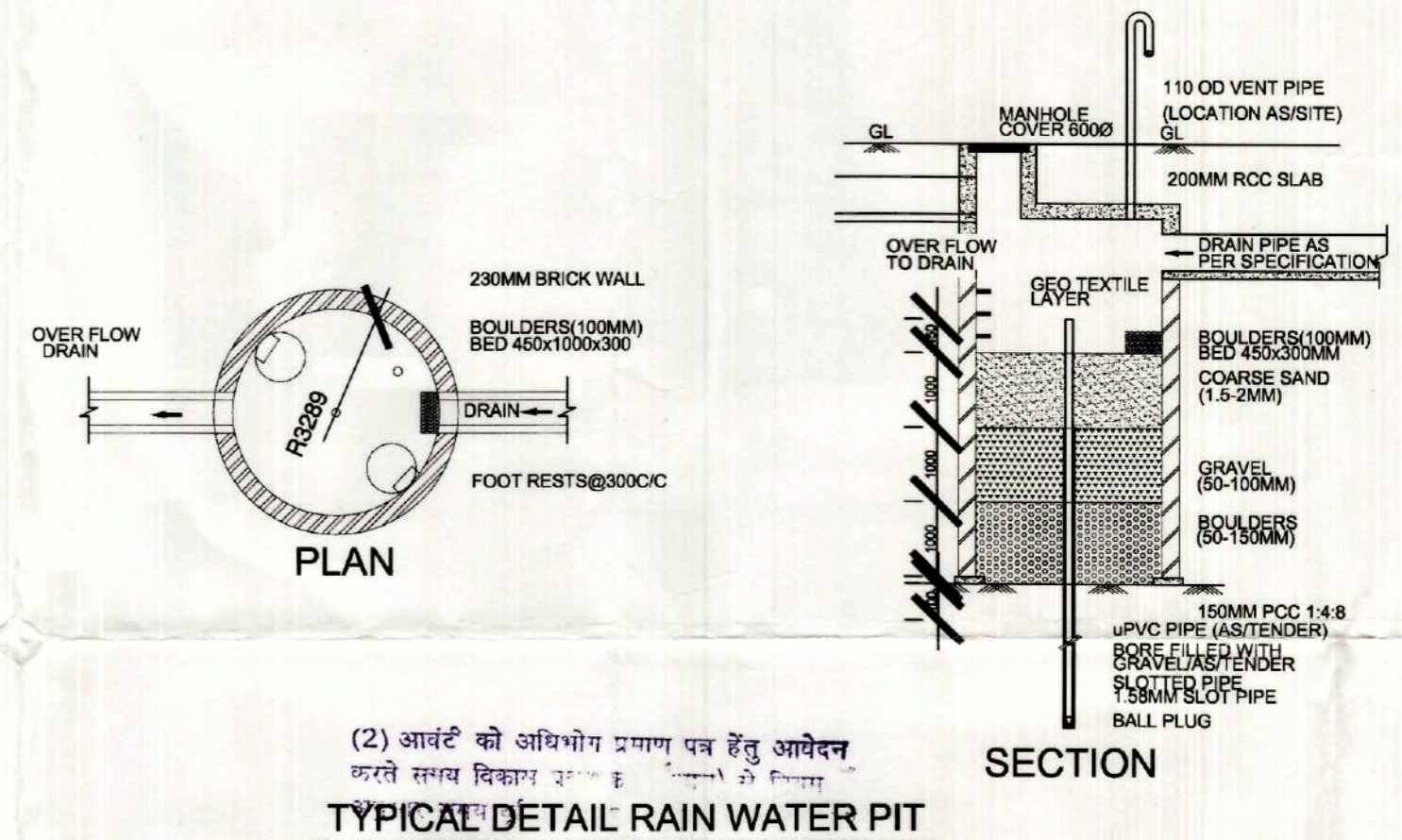

(2) आवंटित को अधिकतम प्रमाण तक हेतु आवेदन करने समय विकल्प 2 के अनुसार ही निर्माण करें।  
 TYPICAL DETAIL RAIN WATER PIT

PROJECT	TITLE	JOB NO.	DRG.NO.	ARCHITECTS SIGN	OWNERS SIGN	CONSULTANT
Proposed Group Housing Building on PLOT NO. - GH-01, SEC-143 NOIDA FOR - LOGIX INFRA TECH (P) LTD	<b>SUBMISSION DRAWING</b> (COMMUNITY CENTRE)	1103	05			<b>R.N.Gupta &amp; Associates</b> Consulting Engineers, Architects & Valuers E-1, Sector-55, Noida Phones - (+120) 2582224, 2582773 Fax - (+120) 4321556 email - info@rngcorp.com
		DATE				
		26-06-12				

# SUBMISSION DRAWING (COMMUNITY CENTRE)

PROJECT TITLE			
JOB NO.	1103	DATE	26-06-12
DRG. NO.	06		
ARCHITECTS SIGN			
OWNERS SIGN			
CONSULTANT	R.N.Gupta & Associates Consulting Engineers, Architects & Valuers E-1, Sector-55, Noida Phones - (+120) 2582224, 2582773 Fax - (+120) 4321556 email - info@rngcorp.com		

For Logix InfraTech Pvt. Ltd.  
 Authorized Signatory

BR

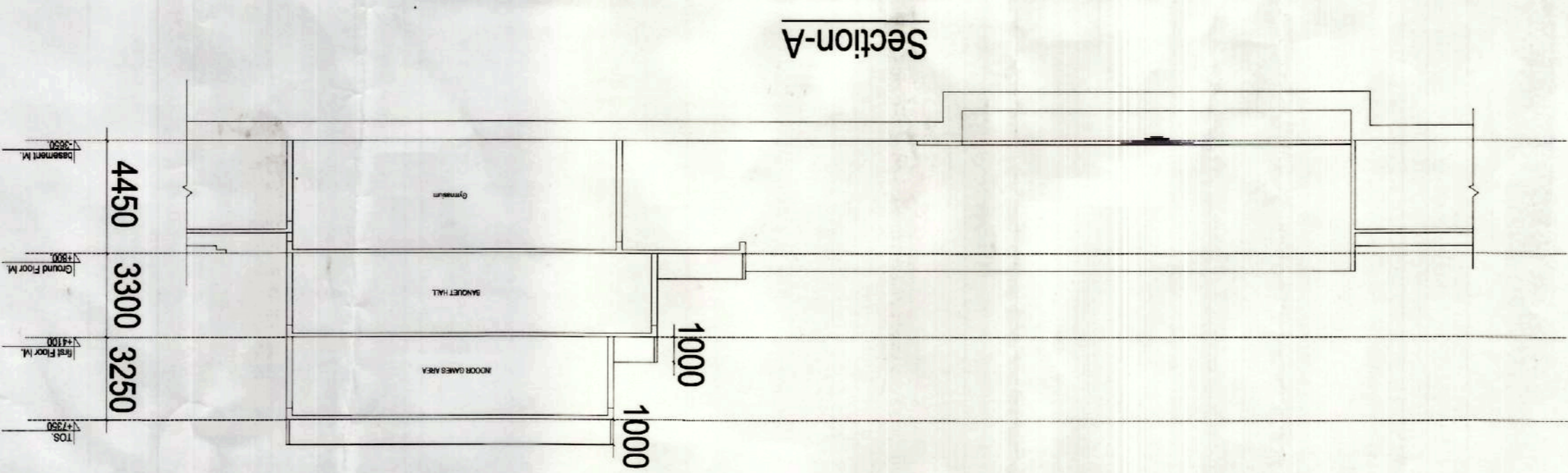
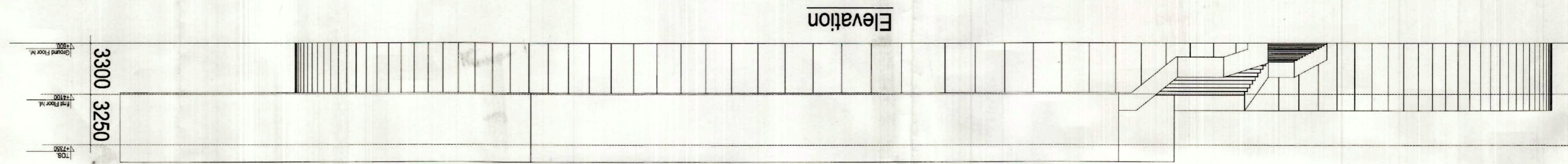
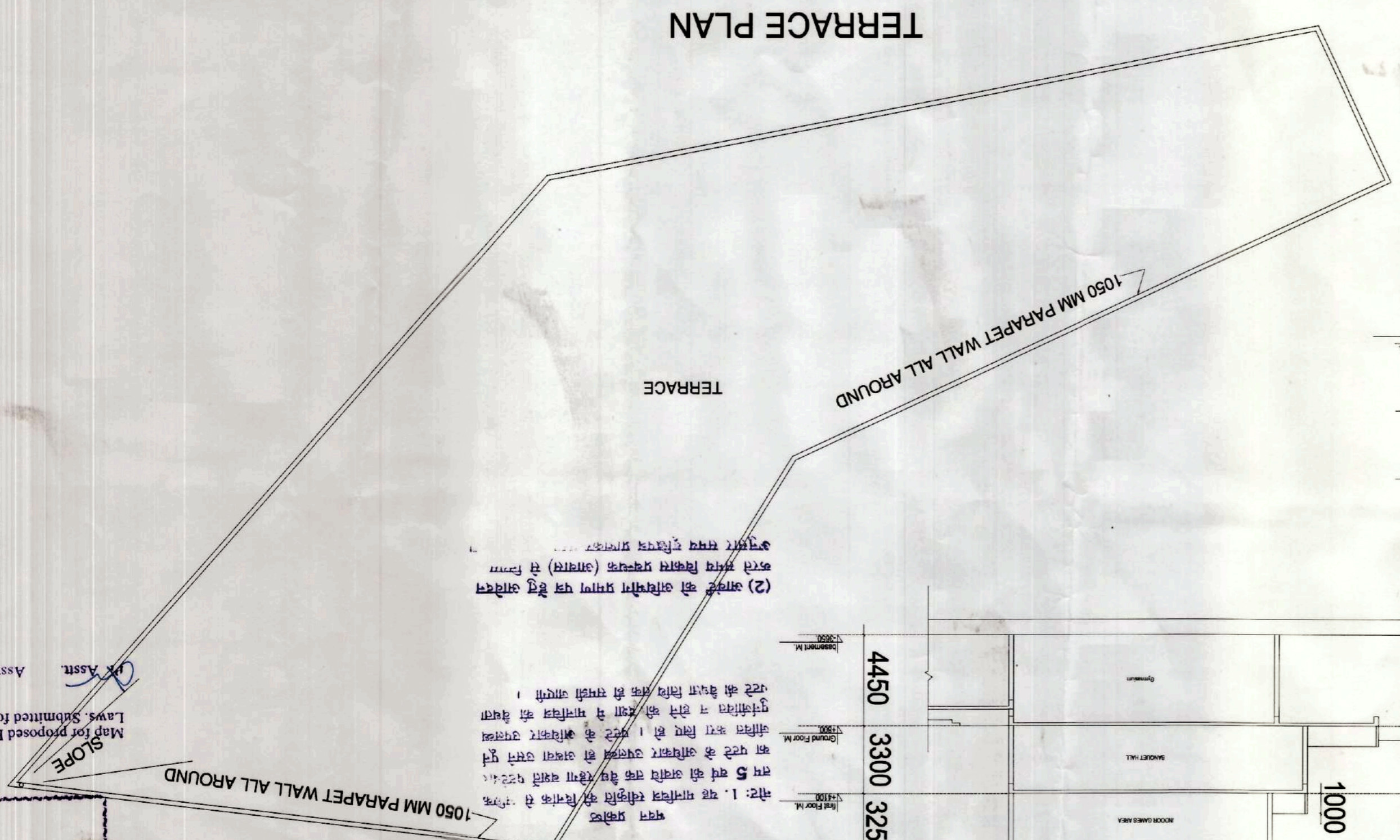
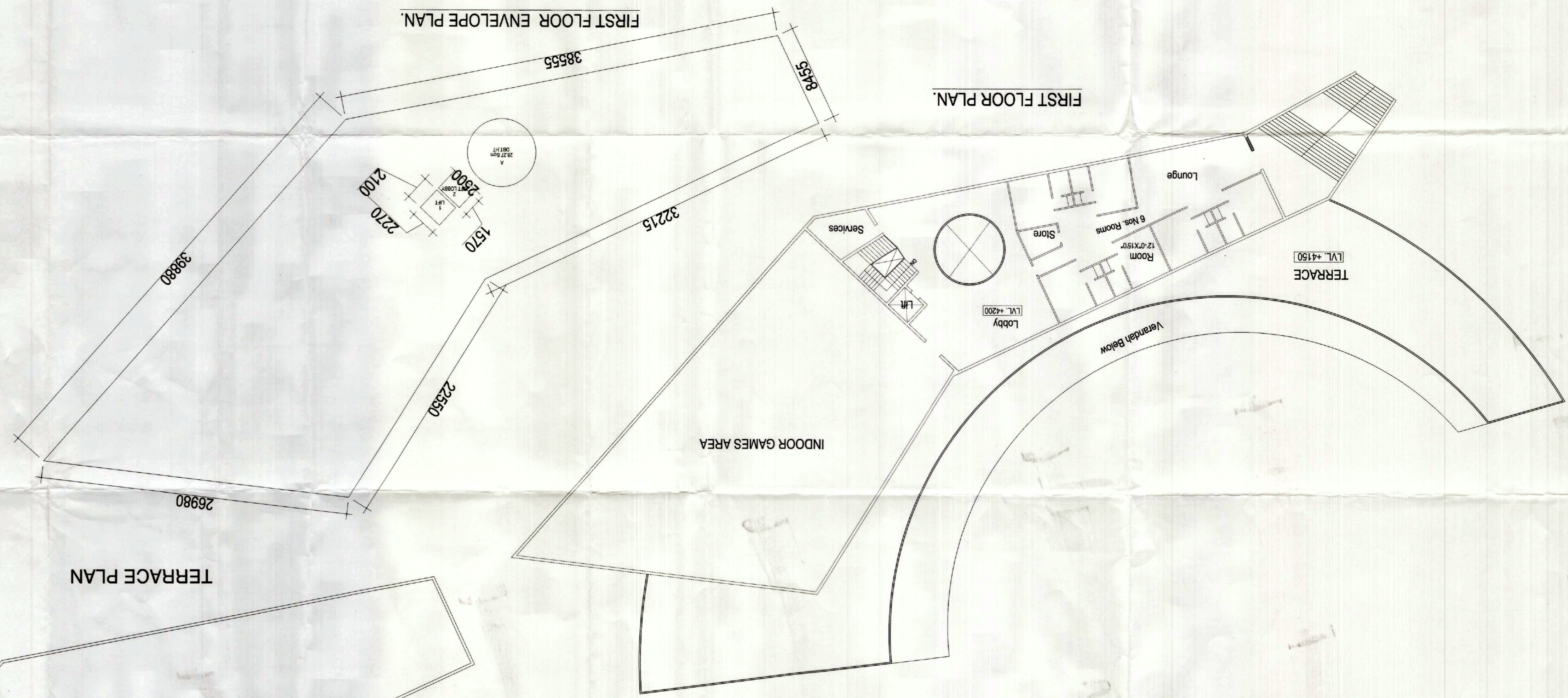

Section-A  
 (2) स्तंभ की संरचना में भार को समान रूप से वितरित करने के लिए स्तंभों को समान दूरी पर रखना आवश्यक है।  
 (3) स्तंभों की संरचना में भार को समान रूप से वितरित करने के लिए स्तंभों को समान दूरी पर रखना आवश्यक है।

11-2013  
 2013/636  
 11-0413  
 11-0413

Assst. Archt. Architect

Map for proposed Building as per Bye Laws. Submitted for approval please.

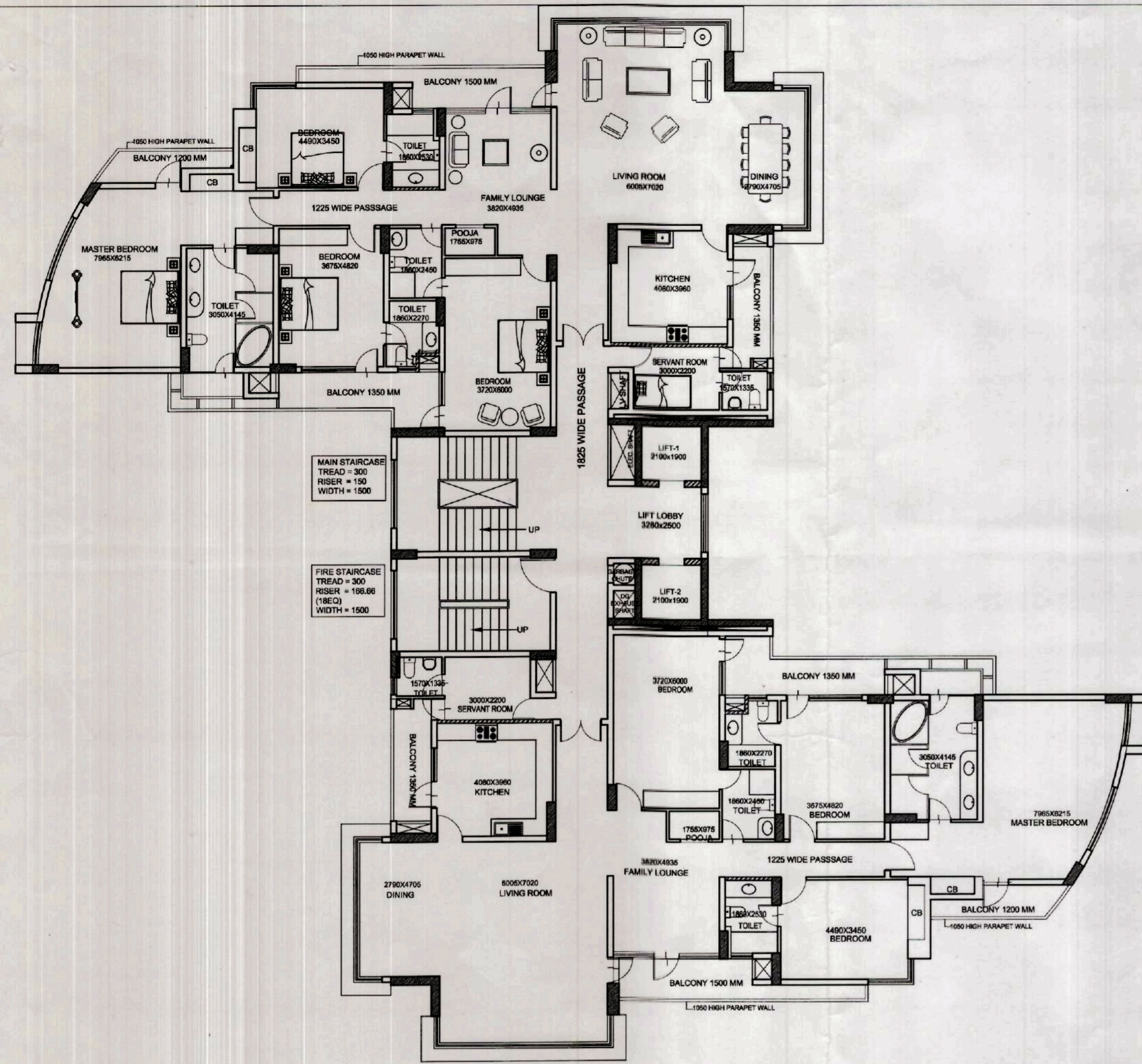

TYPICAL FLOOR PLAN(1,4,5,6,7,10,11,12,13)

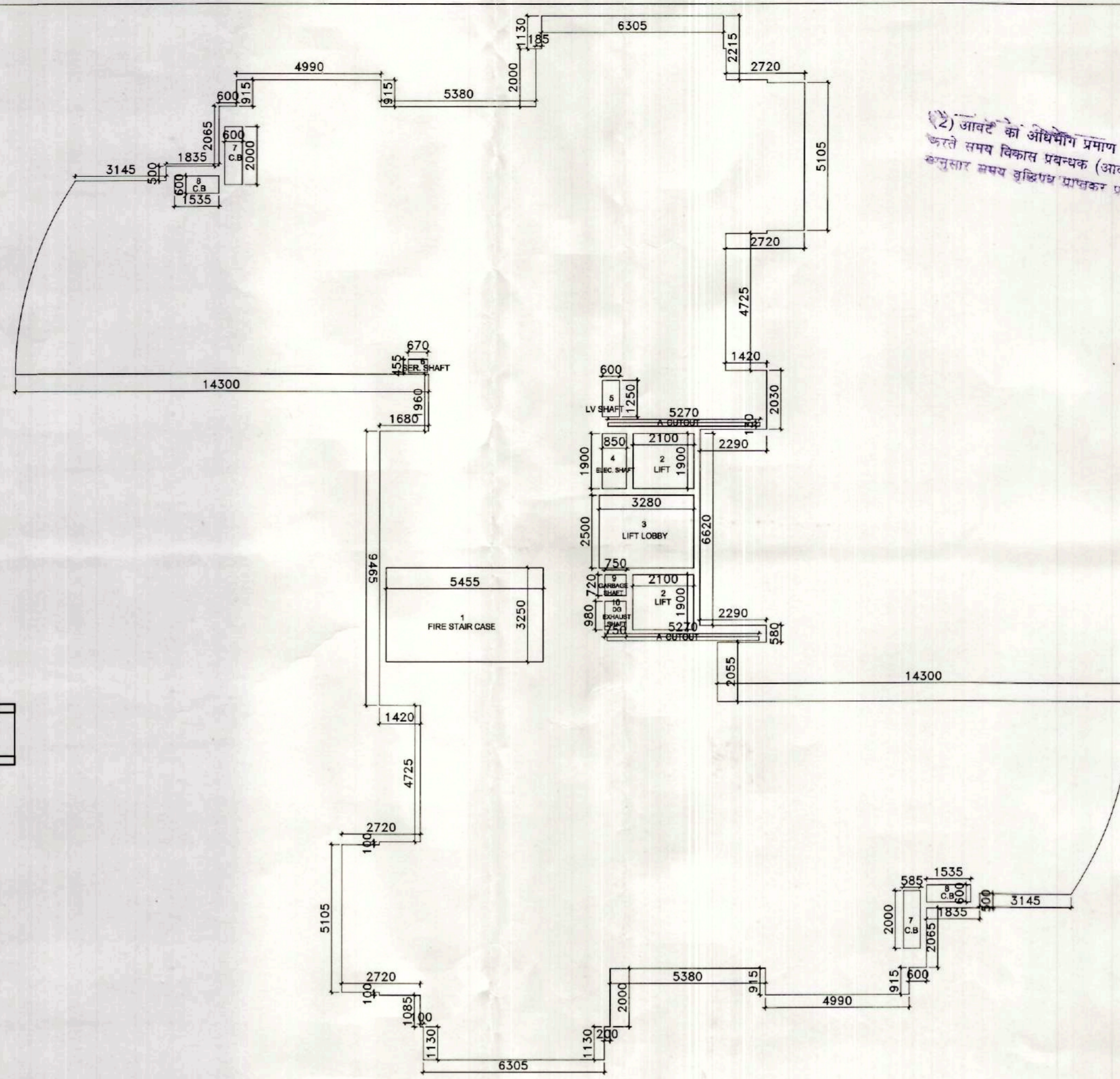

TYPICAL FLOOR ENVELOPE PLAN(1,4,5,6,7,10,11,12,13)

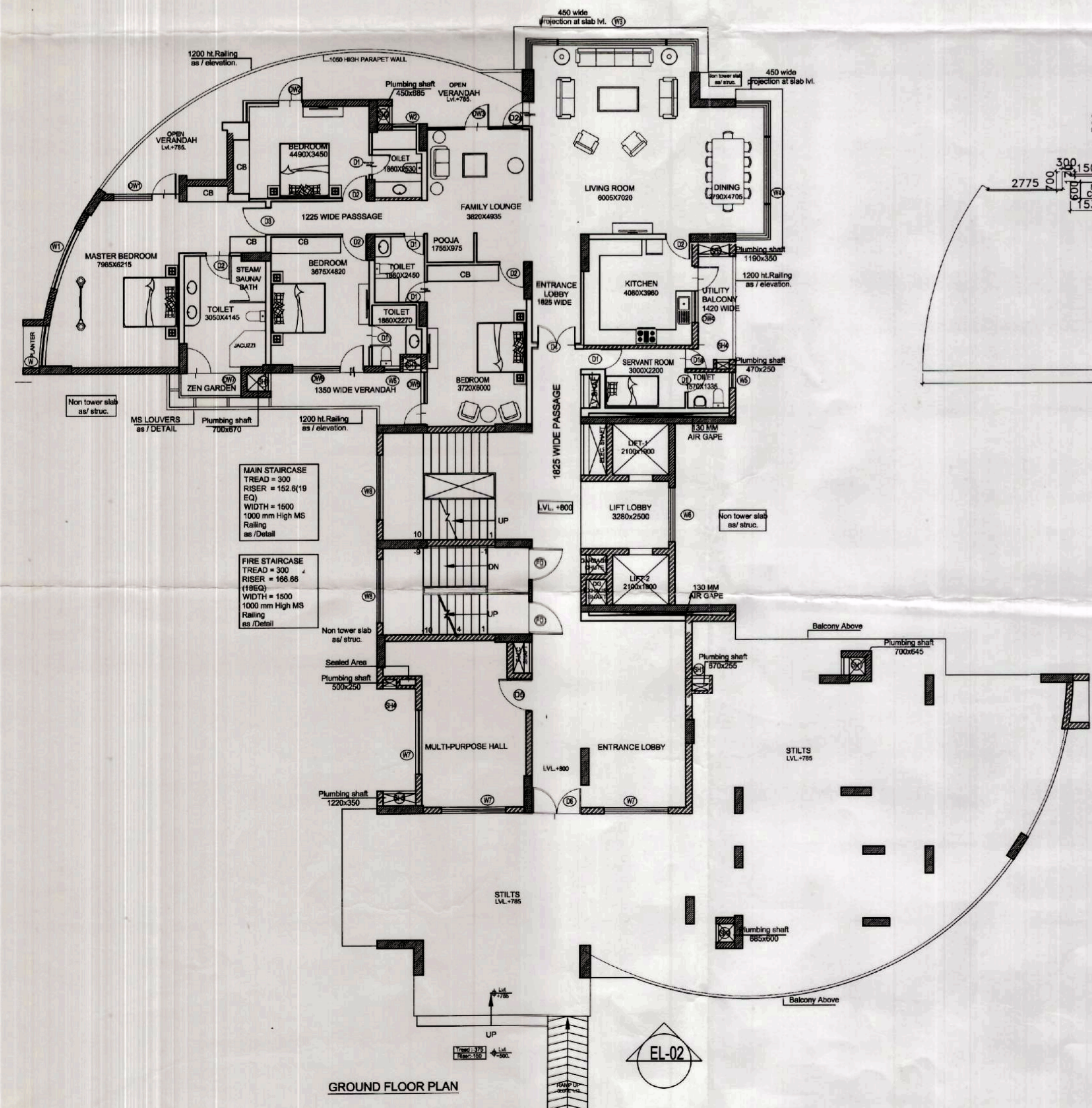

GROUND FLOOR PLAN

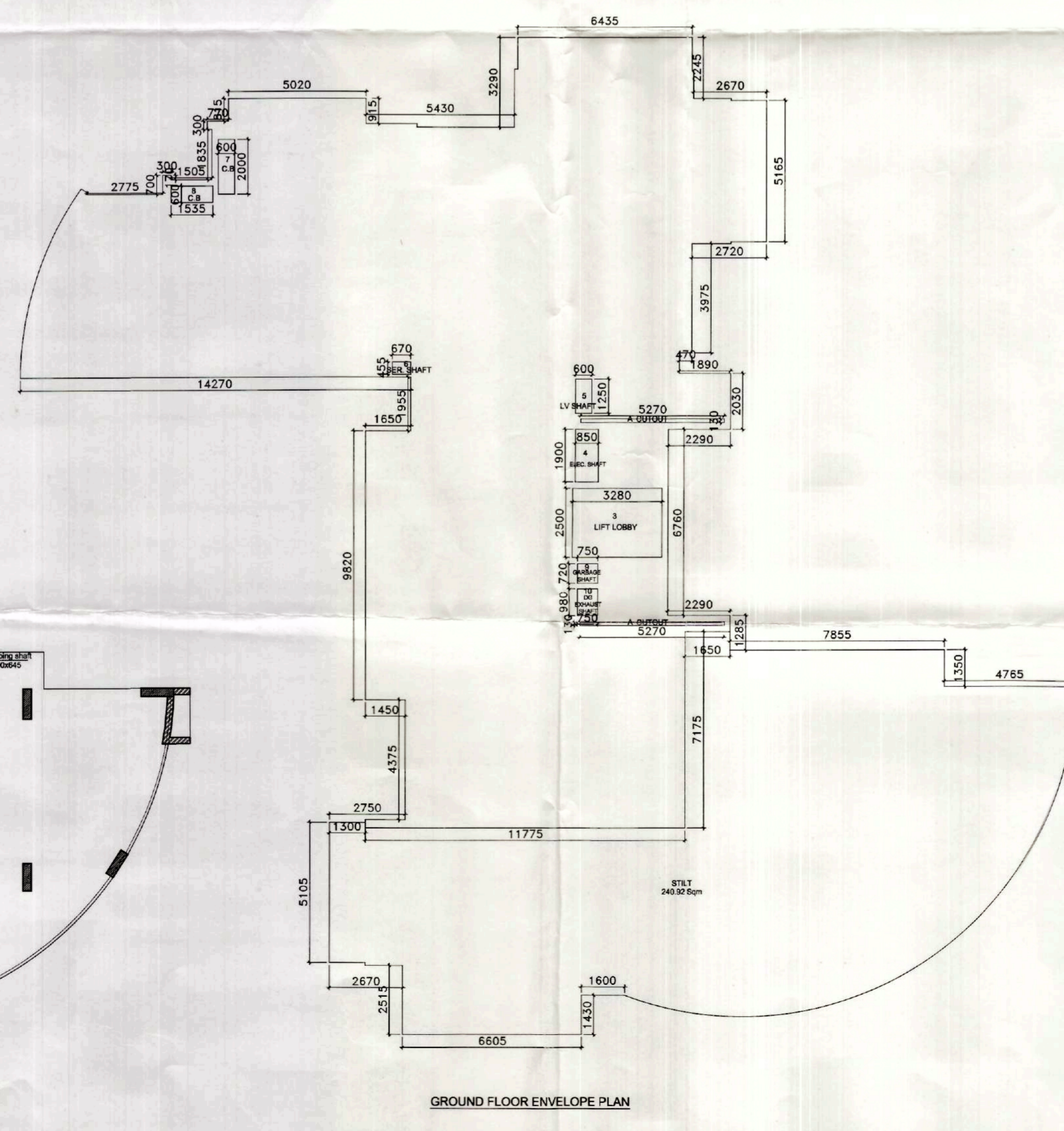

GROUND FLOOR ENVELOPE PLAN

नगर के अंग पुष्ट एवं साइड सेट बैक में अतिक्रमण करने पर भारी सम्भावित क्षति हो सकती है तथा अधिक अतिक्रमण को तोड़ना भी पड़ सकता है। अतः स्वीकृत मानचित्र को अनुसार ही निर्माण करें, अतिक्रमण न करें।  
Encroachments on front, Rear & Side setbacks invite heavy penalties. Encroachments could be demolished also. Please avoid encroachments construct building as per Sanctioned Map.

मानक प्रोजेक्ट नोट: 1. यह मानचित्र स्वीकृति की दिनांक से अधिकतम 5 वर्ष की अवधि तक वैध रहेगा यद्यपि परदेवार की परदे के अधिकतर उपलब्ध हो अथवा उससे पूर्व निर्माण करा लिए हो। परदे के अधिकतर उपलब्ध हो निर्माण न होने की वजह से मानचित्र की दिनांक प्रकृति का बिना किसी त्रुटि से समझी जाएगी।

आवृत्त को अधिगम प्रमाण पर हेतु अधिकतम परते समय विकास प्रयत्नक (आवृत्त) से विना अनुसार समय सुविधाएं प्राप्तकर प्रमाण कराया जाये।

REMARKS

AREA CHART

SERVICES

- 5.455 X 3.25 = 17.728 Sqm (FIRE STAIR CASE)
- 2.10 X 1.90 = 3.99 X 2 = 7.98 Sqm (LIFT)
- 3.28 X 2.50 = 8.20 Sqm (LIFT LOBBY)
- .85 X 1.90 = 1.615 Sqm (ELEC.SHAFT)
- .60 X 1.25 = .75 Sqm (LV. SHAFT)
- .67 X .455 = .304 Sqm (SER. SHAFT)
- .60 X 2.365 = 1.20 X 2 = 2.40 Sqm (C.B)
- 1.535 X .60 = .921 X 2 = 1.842 Sqm (C.B)
- .75 X .72 = .54 Sqm (GARBAGE SHAFT)
- .75 X .98 = .735 Sqm (DG. Exh. SHAFT)

CUTOUT

- A. 5.27 X .13 = .685 X 2 = 1.37 Sqm(AIR SHAFT)

NO.OF DU

- 1 = 1
- 2 X 20 = 40
- 40+1 = 41
- 2 TOWERS = 40 X 2 = 80 D.U FLAT
- SERVENT ROOM= 40

PROJECT

Proposed Group Housing Building on PLOT NO. - GH - 01, SEC - 143 NOIDA FOR - LOGIX INFRATECH (P) LTD

TITLE

SUBMISSION DRAWING (TOWER 4 BHK- A,K)

1:100 & 1:200	DATE	26-06-12
JOB NO. 1103	DRG.NO.	40
ARCHITECTS SIGN	OWNERS SIGN	

For Logix Infracore Pvt. Ltd.  
Authorised Signatory

CONSULTANT

**R.N.Gupta & Associates**  
Consulting Engineers, Architects & Valuers  
E-1, Sector-55, Noida  
Phones - (+120) 2582224, 2582773  
Fax - (+120) 4321556  
email - info@rngcorp.com

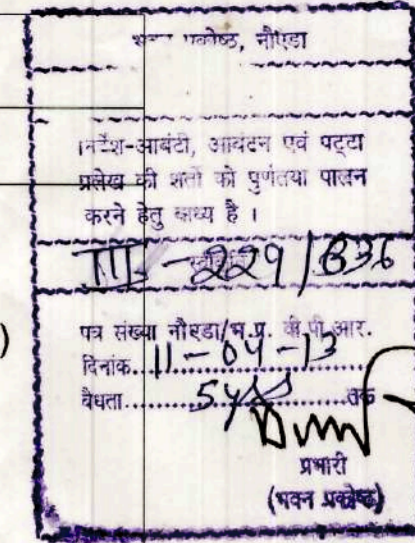

Map for proposed Building is as per City Laws. Submitted for approval please.  
P. Asst. Arch. Architect

40