

This drawing is a "COPYRIGHT" contents of this drawing or part thereof may not be used or reproduced without the permission of the Architect



PROJECT
PROPOSED GROUP HOUSING-2 AT SECTOR-G, POCKET-5, SUSHANT GOLF CITY, HI-TECH TOWNSHIP, LUCKNOW

SCHEDULE OF OPENINGS

S.NO.	TYPE	SIZE	CILL	LINTEL
1	D1	1000 X 2100	0.00	2100
2	D2	900 X 2100	0.00	2100
3	D3	750 X 2100	0.00	2100
4	DW1	1670 X 2550	900	2550
5	FD	1200 X 2100	0.00	2100
6	W1	1600 X 1650	900	2550
7	W2	1000 X 1650	900	2550
8	W3	1350 X 1650	900	2550
9	W4	900 X 1500	1050	2550
10	V1	750 X 1050	1500	2550

- सूचना
1. यह आरेख मूल रूप से प्रारंभिक चरण में तैयार किया गया है और इसके अंतर्गत कोई भी परिवर्तन या संशोधन के बिना नहीं किया जा सकता है।
 2. इस आरेख में दिखाए गए सभी माप और आयतन केवल अनुमानित हैं और वास्तविक माप और आयतन के लिए वास्तविक माप और आयतन का उपयोग किया जाना चाहिए।
 3. इस आरेख में दिखाए गए सभी माप और आयतन केवल अनुमानित हैं और वास्तविक माप और आयतन के लिए वास्तविक माप और आयतन का उपयोग किया जाना चाहिए।
 4. इस आरेख में दिखाए गए सभी माप और आयतन केवल अनुमानित हैं और वास्तविक माप और आयतन के लिए वास्तविक माप और आयतन का उपयोग किया जाना चाहिए।
 5. इस आरेख में दिखाए गए सभी माप और आयतन केवल अनुमानित हैं और वास्तविक माप और आयतन के लिए वास्तविक माप और आयतन का उपयोग किया जाना चाहिए।
 6. इस आरेख में दिखाए गए सभी माप और आयतन केवल अनुमानित हैं और वास्तविक माप और आयतन के लिए वास्तविक माप और आयतन का उपयोग किया जाना चाहिए।
 7. इस आरेख में दिखाए गए सभी माप और आयतन केवल अनुमानित हैं और वास्तविक माप और आयतन के लिए वास्तविक माप और आयतन का उपयोग किया जाना चाहिए।
 8. इस आरेख में दिखाए गए सभी माप और आयतन केवल अनुमानित हैं और वास्तविक माप और आयतन के लिए वास्तविक माप और आयतन का उपयोग किया जाना चाहिए।
 9. इस आरेख में दिखाए गए सभी माप और आयतन केवल अनुमानित हैं और वास्तविक माप और आयतन के लिए वास्तविक माप और आयतन का उपयोग किया जाना चाहिए।
 10. इस आरेख में दिखाए गए सभी माप और आयतन केवल अनुमानित हैं और वास्तविक माप और आयतन के लिए वास्तविक माप और आयतन का उपयोग किया जाना चाहिए।
 11. इस आरेख में दिखाए गए सभी माप और आयतन केवल अनुमानित हैं और वास्तविक माप और आयतन के लिए वास्तविक माप और आयतन का उपयोग किया जाना चाहिए।
 12. इस आरेख में दिखाए गए सभी माप और आयतन केवल अनुमानित हैं और वास्तविक माप और आयतन के लिए वास्तविक माप और आयतन का उपयोग किया जाना चाहिए।
 13. इस आरेख में दिखाए गए सभी माप और आयतन केवल अनुमानित हैं और वास्तविक माप और आयतन के लिए वास्तविक माप और आयतन का उपयोग किया जाना चाहिए।
 14. इस आरेख में दिखाए गए सभी माप और आयतन केवल अनुमानित हैं और वास्तविक माप और आयतन के लिए वास्तविक माप और आयतन का उपयोग किया जाना चाहिए।
 15. इस आरेख में दिखाए गए सभी माप और आयतन केवल अनुमानित हैं और वास्तविक माप और आयतन के लिए वास्तविक माप और आयतन का उपयोग किया जाना चाहिए।

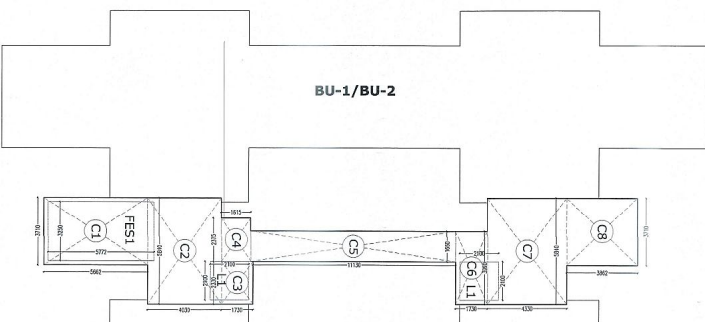

BU-1/BU-2

BU-1/BU-2

AREA DIAGRAM STILT FLOOR

GROUND COVERAGE

STILT FLOOR AREA + BU-1+BU-2 (117.402+310.400+312.978)	
TOTAL	740.778

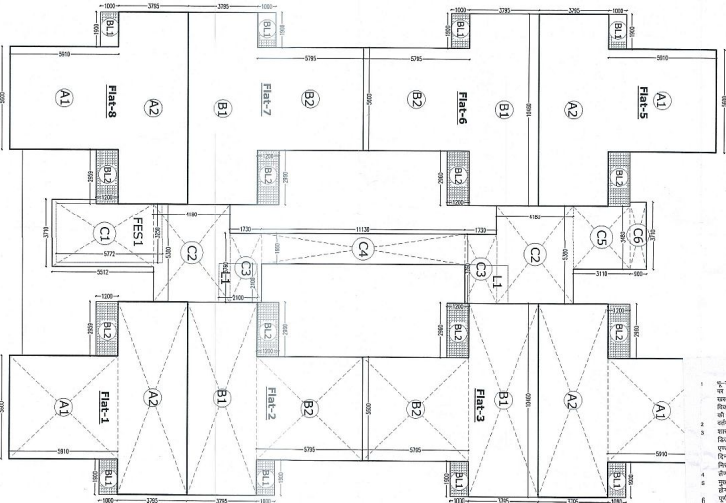

AREA DIAGRAM TYPICAL FLOOR

Stilt floor Area

Area to be added

Name	Width (in mt.)	Length (in mt.)	No.	Area (in sq. mt.)
C1	3.710	5.662	1.0	21.000
C2	5.840	4.030	1.0	23.535
C3	2.330	1.730	1.0	4.031
C4	2.375	1.815	1.0	3.836
C5	1.660	11.130	1.0	18.476
C6	3.960	1.730	1.0	6.903
C7	5.840	4.330	1.0	25.267
C8	3.710	3.862	1.0	14.328
Total (A)				117.402

Area to be Deducted

FES1	3.250	5.772	1.0	18.759
Total (B)				18.759

Total FAR Area on Stilt Floor (Staircase + circulation area-Fire Escape Staircase) (A-B) 98.643

Area Detail (Typical Floor)

Area of Flat-1, 4,5 & 8

Name	Width (in mt.)	Length (in mt.)	No.	Area (in sq. mt.)
A1	5.800	5.910	1.0	33.096
A2	10.460	3.795	1.0	39.698
FAR Area Of Flat-1				72.792
FAR Area Of Flat-4				72.792
FAR Area Of Flat-5				72.792
FAR Area Of Flat-8				72.792
TOTAL (A)				291.168

Balcony Area Of Flat-1,4,5 & 8

BL1	1.900	1.000	1.0	1.900
BL2	2.960	1.200	1.0	3.552
Balcony Area Of Flat-1				5.452

Built-up Area Of Flat-1 78.244
Built-up Area Of Flat-4 78.244
Built-up Area Of Flat-5 78.244
Built-up Area Of Flat-8 78.244
TOTAL (BU-2) 312.976

Typical Area Of Flat-2, 3, 6 & 7

Name	Width (in mt.)	Length (in mt.)	No.	Area (in sq. mt.)
B1	10.460	3.795	1.0	39.696
B2	5.900	5.910	1.0	32.452
FAR Area Of Flat-2				72.148
FAR Area Of Flat-3				72.148
FAR Area Of Flat-6				72.148
FAR Area Of Flat-7				72.148
TOTAL (X)				288.592

Balcony Area Of Flat-2,3,6 & 7

BL1	1.900	1.000	1.0	1.900
BL2	2.960	1.200	1.0	3.552
Balcony Area Of Flat-2				5.452

Built-up Area Of Flat-2 77.690
Built-up Area Of Flat-3 77.690
Built-up Area Of Flat-6 77.690
Built-up Area Of Flat-7 77.690
TOTAL BU-1 310.400
(area of flats + circulation area) (Z+CA) 579.790
Total FAR Area of Flats (X+Y)+Z 83.853
Total Built-up Area of Flats (BU-1+BU-2) 623.376

Circulation Area

Area to be added

Name	Width (in mt.)	Length (in mt.)	No.	Area (in sq. mt.)
C1	3.710	5.612	1.0	20.540
C2	5.380	4.180	2.0	44.977
C3	3.760	1.730	2.0	13.010
C4	1.660	11.130	1.0	18.476
C5	3.480	3.710	1.0	10.823
C6	3.710	0.960	1.0	3.339
Total				111.075

Area to be deducted

Name	Width (in mt.)	Length (in mt.)	No.	Area (in sq. mt.)
FES1	3.250	2.100	1.0	6.820
L1	2.100	5.772	2.0	27.579
Total				34.399

Total Circulation Area (CA) 76.676
Total FAR Area on Typical Floor - (1st to 14th) (area of flats + circulation area) (Z+CA) 663.266
Total Built-up Area on Typical Floor - (1st to 14th) (BU-1+BU-2+CA+FES) 726.631

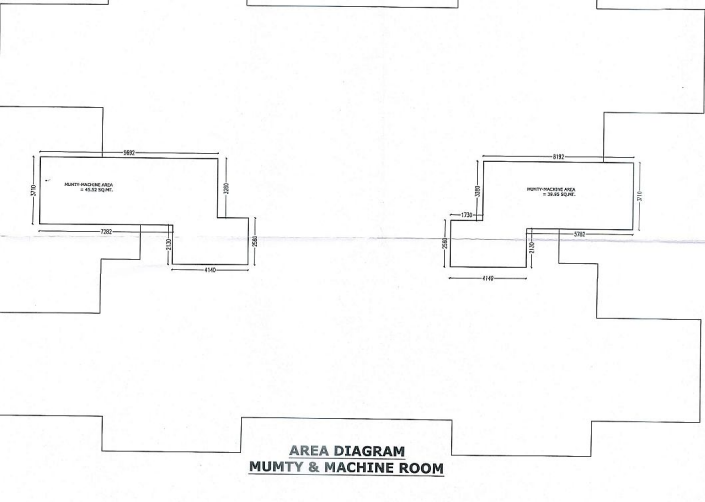

AREA DIAGRAM MUMTY & MACHINE ROOM

आपका ध्यान आकर्षित करने के लिए यह सूचना दी जाती है कि इस आरेख में दिखाए गए सभी माप और आयतन केवल अनुमानित हैं और वास्तविक माप और आयतन के लिए वास्तविक माप और आयतन का उपयोग किया जाना चाहिए।



SUBMISSION DRG. (TOWER-1 TO 4)

DRAWING TITLE
AREA DIAGRAMS

DEALT BY: RAJ KAPOOR | CHECKED BY: ANSDEEP BETH

SCALE: | DATE: 11/10/2021

यह मानचित्र लखनऊ महाराष्ट्र 2021 तथा पवन उपस्थिति 2008/सिटी प्लान शरणादेशों के अनुरूप तैयार किया गया है।

ARCHITECT: RAJ KAPOOR | CLINICAL OWNERS: ANSDEEP BETH

TEAM ARCHITECTURE: ANSDEEP BETH & ARCHITECTS

OWNER'S SIGNATURE: ANSDEEP BETH

ARCHITECT'S SIGNATURE: RAJ KAPOOR

DRG.NO.-APIN+TECH+H-02/SEC-08/BU/PLN-03/04

