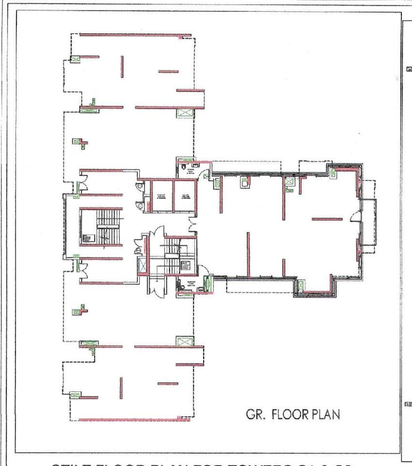

STILT FLOOR PLAN FOR TOWERS C1 & C2

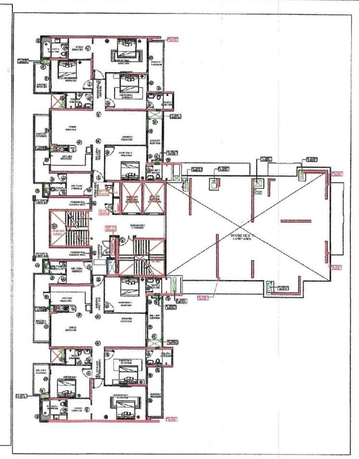

1ST FLOOR PLAN FOR TOWER C2

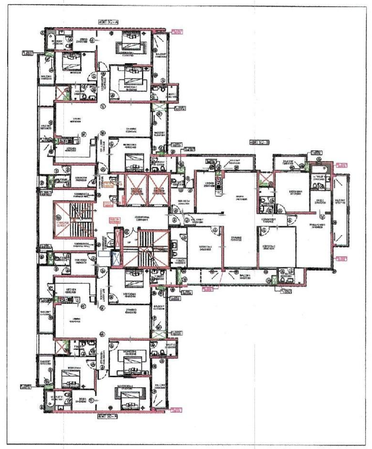

1ST TO 18TH TYPICAL FLOOR PLAN FOR TOWER C1
2ND TO 20TH TYPICAL FLOOR PLAN FOR TOWER C2

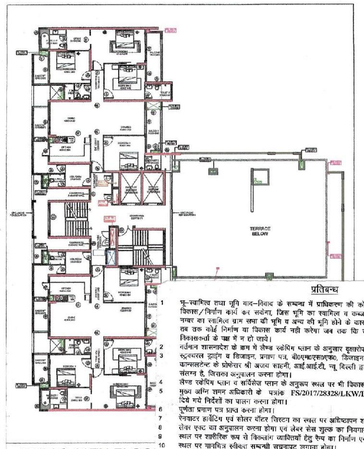

19TH & 20TH FLOO
21TH & 22TH FLOO

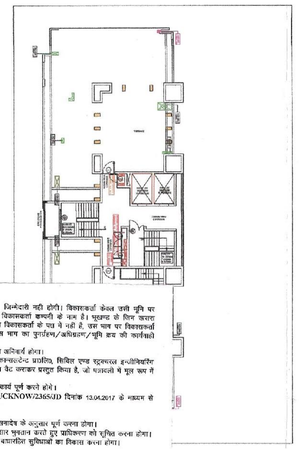

TOWERS C1 & C2

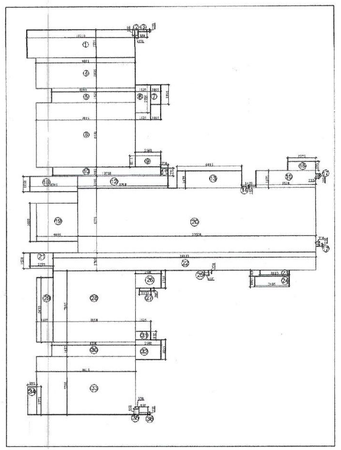

GROUND COVERAGE FOR TOWERS C1 & C2

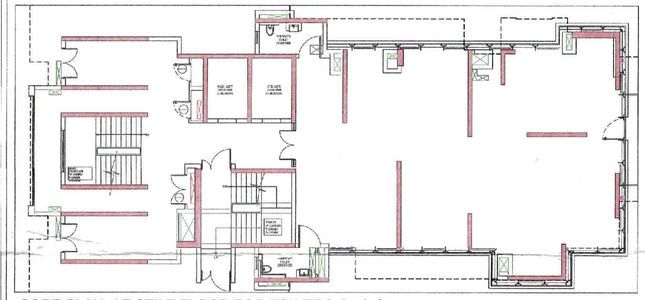

CORE PLAN AT STILT FLOOR FOR TOWERS C1 & C2

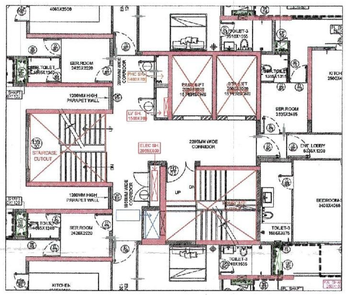

CORE PLAN AT TYPICAL FLOOR FOR TOWERS C1 & C2

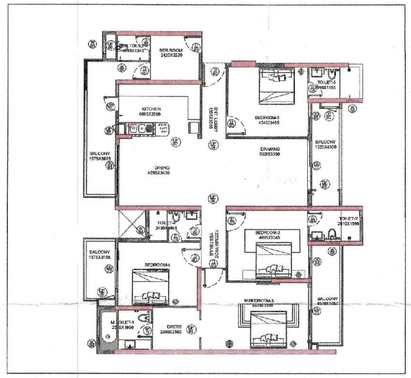

TYPICAL UNIT PLAN 4B4T SQ A FOR TOWERS C1 & C2

प्रतिबन्ध

1. भू-स्वामित्व तथा भूमि भाग-विवाद के सम्बन्ध में प्राधिकरण की कोई जिम्मेदारी नहीं होगी। विकासकर्ता केवल उसी भूमि पर विकास/निर्माण कार्य कर सकेगा, जिस भूमि का स्वामित्व व कब्जा विक्रयकर्ता कम्पनी के नाम है। भूखण्ड के लिए उपग्रह तथा का सम्मिलित भाग तथा जो भूमि व अन्य जो भूमि होगे वे कब्जा विक्रयकर्ता के पास में नहीं है, उस भाग पर विकासकर्ता तब तक कोई निर्माण या विकास कार्य नहीं करेगा जब तक कि उस भाग का पृथक्कीकरण/अधिग्रहण/भूमि क्रय की कार्यवाही विकासकर्ता के पक्ष में न हो जाये।
2. मानचित्र मानकानुसार के क्रम में लेख खसिरा मान के अनुसार मुख्यमेखा अनिवार्य होगा।
3. भूतपूर्वस्त्र द्वारा व विकासपत्र, प्रकाश पत्र, बीएसएनएल/एमटीएनएल, डिजाइन कम्पनी/टेन्ट प्रावित, सिविल एवं स्ट्रक्चरल इन्जीनियरिंग कम्पनी/सर्वेयर की सेवायें भी क्रय करनी, कार्य कराई गई, न्यू दिल्ली द्वारा कैट जनकार प्रस्तुत किया है, जो पालनी में मूल रूप से संलग्न है, विकास अनुमोदन उपलब्ध होगा।
4. लेख खसिरा मान व सर्वेसेल मान के अनुसार कब्जा पर भी विकास कार्य पूर्ण करने होंगे।
5. मुख्य अग्नि शमन अधिकारी के पत्रांक FS/2017/28328/LKW/LUCKNOW/23650JD दिनांक 13.04.2017 के माध्यम से दिये गये निर्देशों का पालन करना होगा।
6. पूर्वोक्त प्रमाण पत्र प्रस्तुत करना होगा।
7. पेयजल हार्वेस्टिंग एवं सीवर सीवर ट्रीटमेन्ट प्लान्ट का स्थल पर अधिष्ठापन शासनादेश के अनुसार पूर्ण उपलब्ध होगा।
8. सीवर एवं जल अनुमोदन उपलब्ध होगा एवं जेल्टर सेस शुल्क का नियमानुसार भुगतान करते हुए प्राधिकरण को सूचित करना होगा।
9. स्थल पर सार्वजनिक भाग के विकासित आवेदकों हेतु पेय जल निर्माण एवं वाटरलीक सुविधाओं का विकास करना होगा।
10. स्थल पर पार्किंग सीवेज सम्बन्धी सुव्यवस्थ उपलब्ध होगा।
11. यदि कोई वैधानिक विवादों से भी प्राधिकरण द्वारा नहीं करने पर अधिपत्र जब्त करना होगा।
12. रेरा एक्ट आपत्तिजनक एवं/अथवा तथ्य छुपाया होगा।
13. स्थल के पूर्व स्वीकृत मानचित्र के क्रम में यदि विकासकर्ता/भू-स्वामी द्वारा समस्तियों का क्रय-विक्रय किया गया है तो उनके समस्तीकरण का उपलब्धियत आवेदक का दायित्व का होगा। रेरा एक्ट के प्राविधानों के संबंध में 5.कुछ समय पत्र दिनांक 24.09.2021 का पालन करना होगा।
14. यदि भविष्य में ऐसी कोई बात प्रकाश में आती है कि विकासकर्ता द्वारा कोई तथ्य छुपा कर मानचित्र की स्वीकृति प्राप्त की गई है अथवा किसी प्राविधान का अनुपालन नहीं किया जा रहा है, तो मानचित्र स्वतः निरस्त माना जाएगा।
15. स्थल के पूर्व स्वीकृत मानचित्र संख्या-4415 पर अंकित शर्तें अग्रिम मानचित्र पर भी प्रभावी होंगी।

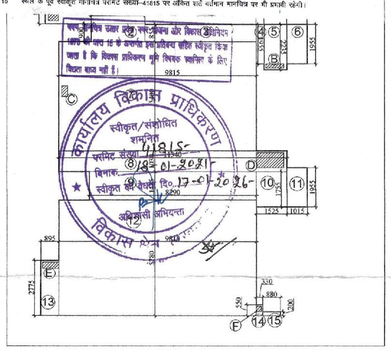

AREA CALCULATION OF 4B4T SQ A FOR TOWERS C1 & C2

AREA CALCULATION FOR TOWERS C1 & C2					
UNIT 4B4T SQ A					
FAR AREA					
Sr. No.	Length	Breadth	Nos.	Area	Remarks
1	4.645	1.520	1.000	7.056	
2	2.600	0.900	1.000	2.400	
3	5.500	0.850	1.000	4.725	
4	1.950	0.850	1.000	0.7725	
5	1.150	2.225	1.000	2.505	
6	1.050	1.650	1.000	1.684	
7	9.025	5.400	1.000	53.005	
8	1.000	11.580	1.000	11.580	
9	8.250	1.425	1.000	11.813	
10	1.775	1.575	1.000	2.826	
11	1.915	1.015	1.000	1.944	
12	9.033	5.780	1.000	56.726	
13	2.775	0.800	1.000	2.484	
14	0.200	0.550	1.000	0.182	
15	0.800	0.300	1.000	0.176	
TOTAL				160.579	
NON FAR AREA					
Sr. No.	Length	Breadth	Nos.	Area	Remarks
A	1.200	0.700	1.000	0.812	
B	0.800	0.200	3.000	0.528	
C	0.500	0.300	1.000	0.156	
D	1.125	0.750	1.000	1.181	
E	0.875	0.375	1.000	0.257	
F	0.250	0.275	1.000	0.069	
TOTAL				2.983	
NET FAR AREA = (FAR AREA - NON FAR AREA)				158.277	

GROUND COVERAGE FOR TOWERS C1 & C2					
ADDITIONS					
Sr. No.	Length	Breadth	Nos.	Area	Remarks
1	10.710	2.775	1.000	29.705	
2	0.550	0.550	1.000	0.302	
3	0.885	0.800	1.000	0.708	
4	9.850	3.000	1.000	29.550	
5	8.290	1.425	1.000	11.815	
6	3.780	1.125	1.000	4.253	
7	1.690	1.025	1.000	1.984	
8	0.825	6.400	1.000	63.110	
9	1.900	2.140	1.000	2.256	
10	10.780	0.800	1.000	8.624	
11	0.775	0.750	1.000	0.581	
12	1.300	8.000	1.000	10.350	
13	0.825	11.750	1.000	10.242	
14	1.450	0.550	1.000	0.798	
15	0.580	1.675	1.000	0.971	
16	2.775	0.800	1.000	2.484	
17	0.550	0.300	1.000	0.165	
18	1.585	4.540	1.000	7.193	
19	4.090	3.800	1.000	15.542	
20	25.880	8.175	1.000	150.765	
21	2.775	1.125	1.000	3.122	
22	25.100	1.925	1.000	48.318	
23	2.880	0.600	1.000	1.728	
24	3.900	1.080	1.000	4.212	
25	0.600	0.125	1.000	0.075	
26	2.540	1.775	1.000	4.508	
27	1.150	0.925	1.000	1.064	
28	8.100	2.000	1.000	16.200	
29	6.100	2.125	1.000	12.963	
30	8.280	1.425	1.000	11.813	
31	1.500	0.600	1.000	0.900	
32	2.540	1.950	1.000	4.953	
33	9.850	5.775	1.000	56.872	
34	2.775	0.850	1.000	2.359	
35	3.100	0.100	1.000	0.310	
36	0.880	0.500	1.000	0.176	
TOTAL				587.978	

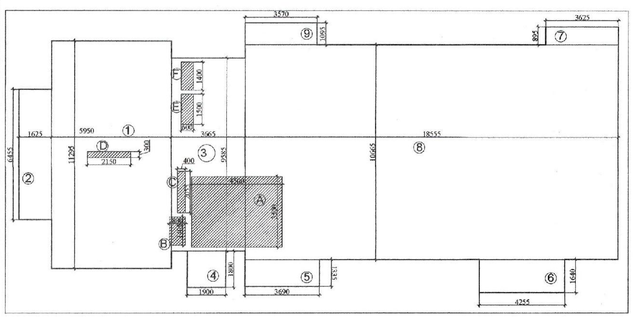

AREA CALCULATION OF CORE AT STILT FLOOR FOR TOWER C2

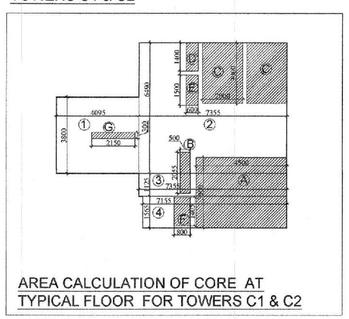

AREA CALCULATION OF CORE AT TYPICAL FLOOR FOR TOWERS C1 & C2

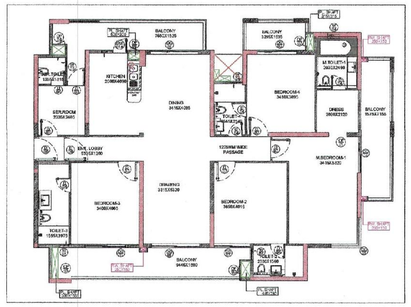

TYPICAL UNIT PLAN 4B4T SQ B FOR TOWERS C1 & C2

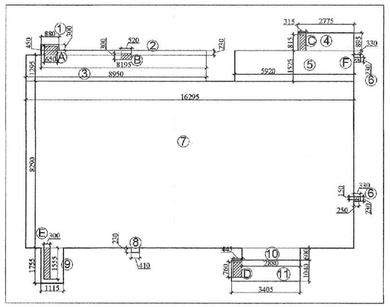

AREA CALCULATION OF 4B4T SQ B FOR TOWERS C1 & C2

AREA CALCULATION FOR TOWERS C1 & C2					
UNIT 4B4T SQ B					
FAR AREA					
Sr. No.	Length	Breadth	Nos.	Area	Remarks
1	0.850	0.300	1.000	0.255	
2	8.595	0.750	1.000	6.447	
3	6.950	1.295	1.000	11.900	
4	2.775	0.850	1.000	2.484	
5	5.920	1.525	1.000	9.028	
6	0.550	0.250	2.000	0.412	
7	16.295	8.250	1.000	135.086	
8	0.450	0.250	1.000	0.056	
9	1.115	1.755	1.000	1.957	
10	2.800	0.600	1.000	1.728	
11	3.405	1.040	1.000	3.542	
TOTAL				167.900	
NON FAR AREA					
Sr. No.	Length	Breadth	Nos.	Area	Remarks
A	0.850	0.850	1.000	0.722	
B	0.550	0.350	1.000	0.192	
C	0.618	0.325	1.000	0.201	
D	0.750	0.450	1.000	0.338	
E	1.855	0.300	1.000	0.557	
F	0.250	0.150	2.000	0.075	
TOTAL				2.085	
NET FAR AREA = (FAR AREA - NON FAR AREA)				165.815	

DOOR & WINDOW SCHEDULE						
SL NO.	TAG	DOOR (WIDTH X HEIGHT)		QNTY	LINTEL	LOCATION
1.	D-2	1200	2100	08	2300	UNIT ENTRANCE
2.	D-1	1100	2400	02	2600	UNIT ENTRANCE
3.	D-3	1000	2100	02	2300	BEDROOM
4.	D-4	900	2100	02	2300	BEDROOM & ROOM
5.	D-5	800	2100	02	2300	BEDROOM TO SUT
6.	D-6	750	2100	02	2300	TOILET
7.	FD-1	900	2100	01	2300	FIRE STAIRCASE
8.	DD-1	1400	2100	10	2300	BED JOINT DOOR
9.	DD-2	1600	2100	10	2300	BED JOINT DOOR
10.	DD-3	1800	2100	10	2300	BED JOINT DOOR
11.	DD-4	1700	2100	10	2300	BEDROOM
12.	DD-5	1500	2100	10	2300	BEDROOM
13.	DD-6	1200	2100	10	2300	BEDROOM
14.	DD-7	1000	2100	10	2300	BEDROOM
15.	DD-8	900	2100	10	2300	BEDROOM
16.	DD-9	800	2100	10	2300	BEDROOM
17.	DD-10	750	2100	10	2300	BEDROOM
18.	DD-11	700	2100	10	2300	BEDROOM
19.	DD-12	600	2100	10	2300	BEDROOM
20.	DD-13	900	2100	10	2300	BEDROOM
21.	DD-14	800	2100	10	2300	BEDROOM
22.	DD-15	750	2100	10	2300	BEDROOM
23.	DD-16	700	2100	10	2300	BEDROOM
24.	DD-17	600	2100	10	2300	BEDROOM
25.	DD-18	900	2100	10	2300	BEDROOM
26.	DD-19	800	2100	10	2300	BEDROOM
27.	DD-20	750	2100	10	2300	BEDROOM
28.	DD-21	700	2100	10	2300	BEDROOM
29.	DD-22	600	2100	10	2300	BEDROOM
30.	DD-23	900	2100	10	2300	BEDROOM
31.	DD-24	800	2100	10	2300	BEDROOM
32.	DD-25	750	2100	10	2300	BEDROOM
33.	DD-26	700	2100	10	2300	BEDROOM
34.	DD-27	600	2100	10	2300	BEDROOM
35.	DD-28	900	2100	10	2300	BEDROOM
36.	DD-29	800	2100	10	2300	BEDROOM
37.	DD-30	750	2100	10	2300	BEDROOM
38.	DD-31	700	2100	10	2300	BEDROOM
39.	DD-32	600	2100	10	2300	BEDROOM
40.	DD-33	900	2100	10	2300	BEDROOM
41.	DD-34	800	2100	10	2300	BEDROOM
42.	DD-35	750	2100	10	2300	BEDROOM
43.	DD-36	700	2100	10	2300	BEDROOM
44.	DD-37	600	2100	10	2300	BEDROOM
45.	DD-38	900	2100	10	2300	BEDROOM
46.	DD-39	800	2100	10	2300	BEDROOM
47.	DD-40	750	2100	10	2300	BEDROOM
48.	DD-41	700	2100	10	2300	BEDROOM
49.	DD-42	600	2100	10	2300	BEDROOM
50.	DD-43	900	2100	10	2300	BEDROOM
51.	DD-44	800	2100	10	2300	BEDROOM
52.	DD-45	750	2100	10	2300	BEDROOM
53.	DD-46	700	2100	10	2300	BEDROOM
54.	DD-47	600	2100	10	2300	BEDROOM
55.	DD-48	900	2100	10	2300	BEDROOM
56.	DD-49	800	2100	10	2300	BEDROOM
57.	DD-50	750	2100	10	2300	BEDROOM
58.	DD-51	700	2100	10	2300	BEDROOM
59.	DD-52	600	2100	10	2300	BEDROOM
60.	DD-53	900	2100	10	2300	BEDROOM
61.	DD-54	800	2100	10	2300	BEDROOM
62.	DD-55	750	2100	10	2300	BEDROOM
63.	DD-56	700	2100	10	2300	BEDROOM
64.	DD-57	600	2100	10	2300	BEDROOM
65.	DD-58	900	2100	10	2300	BEDROOM
66.	DD-59	800	2100	10	2300	BEDROOM
67.	DD-60	750	2100	10	2300	BEDROOM
68.	DD-61	700	2100	10	2300	BEDROOM
69.	DD-62	600	2100	10	2300	BEDROOM
70.	DD-63	900	2100	10	2300	BEDROOM
71.	DD-64	800	2100	10	2300	BEDROOM
72.	DD-65	750	2100	10	2300	BEDROOM
73.	DD-66	700	2100	10	2300	BEDROOM
74.	DD-67	600	2100	10	2300	BEDROOM
75.	DD-68	900	2100	10	2300	BEDROOM
76.	DD-69	800	2100	10	2300	BEDROOM
77.	DD-70	750	2100	10	2300	BEDROOM
78.	DD-71	700	2100	10	2300	BEDROOM
79.	DD-72	600	2100	10	2300	BEDROOM
80.	DD-73	900	2100	10	2300	BEDROOM
81.	DD-74	800	2100	10	2300	BEDROOM
82.	DD-75	750	2100	10	2300	BEDROOM
83.	DD-76	700	2100	10	2300	BEDROOM
84.	DD-77	600	2100	10	2300	BEDROOM
85.	DD-78	900	2100	10	2300	BEDROOM
86.	DD-79	800	2100	10	2300	BEDROOM
87.	DD-80	750	2100	10	2300	BEDROOM
88.	DD-81	700	2100	10	2300	BEDROOM
89.	DD-82	600	2100	10	2300	BEDROOM
90.	DD-83	900	2100	10	2300	BEDROOM
91.	DD-84	800	2100	10	2300	BEDROOM
92.	DD-85	750	2100	10	2300	BEDROOM
93.	DD-86	700	2100	10	2300	BEDROOM
94.	DD-87	600	2100	10	2300	BEDROOM
95.	DD-88	900	2100	10	2300	BEDROOM
96.	DD-89	800	2100	10	2300	BEDROOM
97.	DD-90	750	2100	10	2300	BEDROOM
98.	DD-91	700	2100	10	2300	BEDROOM
99.	DD-92	600	2100	10	2300	BEDROOM
100.	DD-93	900	2100	10	2300	BEDROOM
101.	DD-94	800	2100	10	2300	BEDROOM
102.	DD-95	750	2100	10	2300	BEDROOM
103.	DD-96	700	2100	10	2300	BEDROOM
104.	DD-97	600	2100	10	2300	BEDROOM
105.	DD-98	900	2100	10	2300	BEDROOM
106.	DD-99	800	2100	10	2300	BEDROOM
107.	DD-100	750	2100	10	2300	BEDROOM
108.	DD-101	700	2100	10	2300	BEDROOM
109.	DD-102	600	2100	10	2300	BEDROOM
110.	DD-103	900	2100	10	2300	BEDROOM
111.	DD-104	800	2100	10	2300	BEDROOM
112.	DD-105	750	2100	10	2300	BEDROOM
113.	DD-106	700	2100	10	2300	BEDROOM
114.	DD-107	600	2100	10	2300	BEDROOM
115.	DD-108	900	2100	10	2300	BEDROOM
116.	DD-109	800	2100	10	2300	BEDROOM
117.	DD-110	750	2100	10	2300	BEDROOM
118.	DD-111	700	2100	10	2300	BEDROOM
119.	DD-112	600	2100	10	2300	BEDROOM
120.	DD-113	900	2100	10	2300	BEDROOM
121.	DD-114	800	2100	10	2300	BEDROOM
122.	DD-115	750	2100	10	2300	BEDROOM
123.	DD-116	700	2100	10	2300	BEDROOM
124.	DD-117	600	2100	10	2300	BEDROOM
125.	DD-118	900	2100	10	2300	BEDROOM
126.	DD-119	800	2100	10	2300	BEDROOM
127.	DD-120	750	2100	10	2300	BEDROOM
128.	DD-121	700	2100	10	2300	BEDROOM
129.	DD-122	600	2100	10	2300	BEDROOM
130.	DD-123	900	2100	10	2300	BEDROOM
131.	DD-124	800	2100	10	2300	BEDROOM
132.	DD-125	750	2100	10	2300	BEDROOM
133.	DD-126	700	2100	10	2300	BEDROOM
134.	DD-127	600	2100	10	2300	BEDROOM
135.	DD-128	900	2100	10	2300	BEDROOM
136.	DD-129	800	2100	10	2300	BEDROOM
137.	DD-130	750	2100	10	2300	BEDROOM
138.	DD-131	700	2100	10	2300	BEDROOM
139.	DD-132	600	2100	10	2300	BEDROOM
140.	DD-133	900	2100	10	2300	BEDROOM
141.	DD-134	800	2100	10	2300	BEDROOM
142.	DD-135	750	2100	10	2300	BEDROOM
143.	DD-136	700	2100	10	2300	BEDROOM
144.	DD-137	600	2100	10	2300	BEDROOM
145.	DD-138	900	2100	10	2300	BEDROOM
146.	DD-139	800	2100	10	2300	BEDROOM
147.	DD-140	750	2100	10	2300	BEDROOM
148.	DD-141	700	2100	10	2300	BEDROOM
149.	DD-142	600	2100	10	2300	BEDROOM
150.	DD-143	900	2100	10	2300	BEDROOM
151.	DD-144	800	2100	10	2300	BEDROOM
152.	DD-145	750	2100	10	2300	BEDROOM
153.	DD-146	700	2100	10	2300	BEDROOM
154.	DD-147	600	2100	10	2300	BEDROOM
155.	DD-148	900	2100	10	2300	BEDROOM
156.	DD-149	800	2100	10	2300	BEDROOM
157.	DD-150	750	2100	10	2300	BEDROOM
158.	DD-151	700	2100	10	2300	BEDROOM
159.	DD-152	600	2100	10	2300	BEDROOM
160.	DD-153	900	2100	10	2300	BEDROOM
161.	DD-154	800	2100	10	2300	BEDROOM
162.	DD-155	750	2100	10	2300	BEDROOM
163.	DD-156	700	2100	10	2300	BEDROOM
164.	DD-157	600	2100	10	2300	BEDROOM
165.	DD-158	900	2100	10	2300	BEDROOM
166.	DD-159	800	2100	10	2300	BEDROOM
167.	DD-160	750	2100	10	2300	BEDROOM
168.	DD-161	700	2100	10	2300	BEDROOM
169.	DD-162	600	2100	10	2300	BEDROOM
170.	DD-163	900	2100	10	2300	BEDROOM
171.	DD-164	800	2100	10	2300	BEDROOM
172.	DD-165	750	2100	10	2300	BEDROOM
173.	DD-166	700	2100	10	2300	BEDROOM
174.	DD-167	600	2100	10	2300	BEDROOM
175.	DD-168	900	2100	10	2300	BEDROOM
176.	DD-169	800	2100	10	2300	BEDROOM
177.	DD-170	750	2100	10	2300	BEDROOM
178.	DD-171	700	2100	10	2300	BEDROOM
179.	DD-172	600	2100	10	2300	BEDROOM
180.	DD-173	900	2100	10	2300	BEDROOM
181.	DD-174	800	2100	10	2300	BEDROOM
182.	DD-175	750	2100	10	2300	BEDROOM
183.	DD-176	700	2100	10	2300	BEDROOM
184.	DD-177	600	2100	10	2300	BEDROOM
185.	DD-178	900	2100	10	2300	BEDROOM
186.	DD-179	800	2100	10	2300	BEDROOM
187.	DD-180	750	2100	10	2300	BEDROOM
188.	DD-181	700	2100	10	2300	BEDROOM
189.	DD-182	600	2100	10	2300	BEDROOM
190.	DD-183	900	2100	10	2300	BEDROOM
191.	DD-184	800	2100	10	2300	BEDROOM
192.	DD-185	750	2100	10	2300	BEDROOM
193.	DD-186	700	2100	10	2300	BEDROOM
194.	DD-187	600	2100	10	2300	BEDROOM
195.	DD-188	900	2100	10	2300	BEDROOM
196.	DD-189	800	2100	10	2300	BEDROOM
197.	DD-190	750	2100	10	2300	BEDROOM
198.	DD-191	700	2100	10	2300	BEDROOM
199.	DD-192	600	2100	10	2300	BEDROOM
200.	DD-193	900	2100	10	2300	BEDROOM
201.	DD-194	800	2100	10	2300	BEDROOM
202.	DD-195	750	2100	10	2300	BEDROOM
203.	DD-196	700	2100	10	2300	BEDROOM
204.	DD-197	600	2100	10	2300	BEDROOM
205.	DD-198	900	2100	10	2300	BEDROOM
206.	DD-199	800	2100	10	2300	BEDROOM
207.	DD-200	750	2100	10	2300	BEDROOM
208.	DD-201	700	2100	10	2300	BEDROOM
209.	DD-202	600	2100	10	2300	BEDROOM
210.	DD-203	900	2100	10	2300	BEDROOM
211.	DD-204	800	2100	10	2300	BEDROOM
212.	DD-205	750	2100	10	2300	BEDROOM
213.	DD-206	700	2100	10	2300	BEDROOM
214.	DD-207	600	2100	10	2300	BEDROOM
215.	DD-208	900	2100	10	2300	BEDROOM
216.	DD-209	800	2100	10	2300	BEDROOM
217.	DD-210	750	2100	10	2300	BEDROOM
218.	DD-211	700	2100	10	2300	BEDROOM
219.	DD-212	600	2100	10	2300	BEDROOM
220.	DD-213	900	2100	10	2300	BEDROOM
221.	DD-214	800	2100	10	2300	BEDROOM
222.	DD-215	750	2100	10	2300	BEDROOM
223.	DD-216	700	2100	10	2300	BEDROOM
224.	DD-217	600	2100	10	2300	BEDROOM
225.	DD-218	900	2100	10	2300	BEDROOM
226.	DD-219	800	2100	10	2300	BEDROOM
227.	DD-220	750	2100	10	2300	BEDROOM
228.	DD-221	700	2100	10	2300	BEDROOM
229.	DD-222	600	2100	10	2300	BEDROOM
230.	DD-223	900	2100	10	2300	BEDROOM
231.	DD-224	800	2100	10	2300	BEDROOM
232.	DD-225	750	2100	10	2300	BEDROOM
233.	DD-226	700	2100	10	2300	BEDROOM
234.	DD-227	600	2100	10	2300	BEDROOM
235.	DD-228	900	2100	10	2300	BEDROOM
236.	DD-229	800	2100	10	2300	BEDROOM
237.	DD-230	750	2100	10	2300	BEDROOM
238.	DD-231	700	2100	10	2300	BEDROOM
239.	DD-232	600	2100	10	2300	BEDROOM
240.	DD-233	900	2100	10	2300	BEDROOM
241.	DD-234	800	2100	10	2300	BEDROOM
242.	DD-235	750	2100	10	2300	BEDROOM
243.	DD-236	700	2100	10	2300	BEDROOM
244.	DD-237	600	2100	10	2300	BEDROOM
245.	DD-238	900	2100	10	2300	BEDROOM
246.	DD-239	800	2100	10	2300	BEDROOM
247.	DD-240	750	2100	10	2300	BEDROOM
248.	DD-241	700	2100	10	2300	BEDROOM
249.	DD-242	600	2100	10	2300	BEDROOM
250.	DD-243	900	2100	10	2300	BEDROOM
251.	DD-244	800	2100	10	2300	BEDROOM
252.	DD-245	750	2100	10	2300	BEDROOM
253.	DD-246	700	2100	10	2300	BEDROOM
254.	DD-247	600	2100	10	2300	BEDROOM
255.	DD-248	900	2100	10	2300	BEDROOM
256.	DD-249	800	2100	10	2300	BEDROOM
257.	DD-250	750	2100	10	2300	BEDROOM
258.	DD-251	700	2100	10	2300	BEDROOM
259.	DD-252	600	2100	10	2300	BEDROOM
260.	DD-253	900	2100	10	2300	BEDROOM
261.	DD-254	800	2100	10	2300	BEDROOM
262.	DD-255	750	2100	10	2300	BEDROOM
263.	DD-256	700	2100	10	2300	BEDROOM
264.	DD-257	600	2100	10	2300	BEDROOM
265.	DD-258	900	2100	10	2300	BEDROOM
266.	DD-259	800	2100	10	2300	BEDROOM
267.	DD-260	750	2100	10	2300	BEDROOM
268.	DD-261	700	2100	10	2300	BEDROOM
269.	DD-262	600	2100	10	2300	BEDROOM
270.	DD-263	900	2100	10	2300	BEDROOM
271.	DD-264	800	2100	10	2300	BEDROOM
272.	DD-265	750	2100	10	2300	BEDROOM
273.	DD-266	700	2100	10	2300	BEDROOM
274.	DD-267	600	2100	10	2300	BEDROOM
275.	DD-268	900	2100	10	2300	BEDROOM
276.	DD-269	800	2100	10	2300