

TENTH FLOOR PLAN
SCALE 1:200

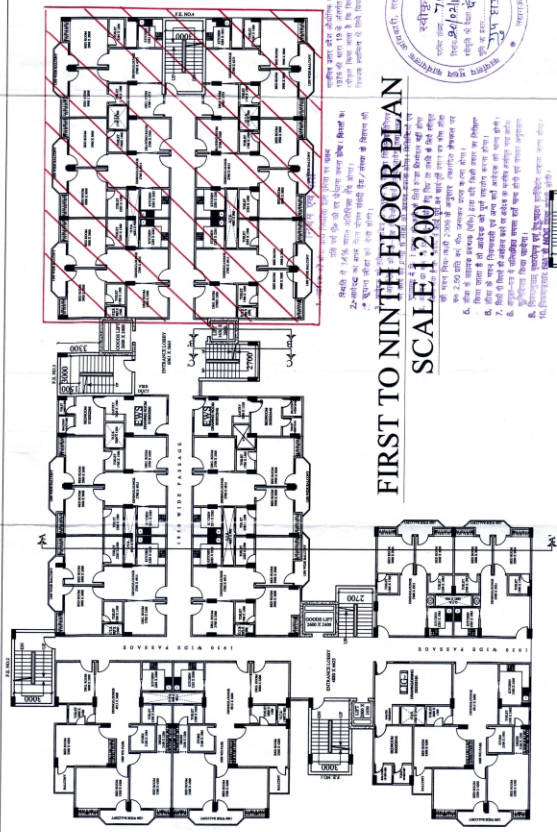

FIRST TO NINTH FLOOR PLAN
SCALE 1:200

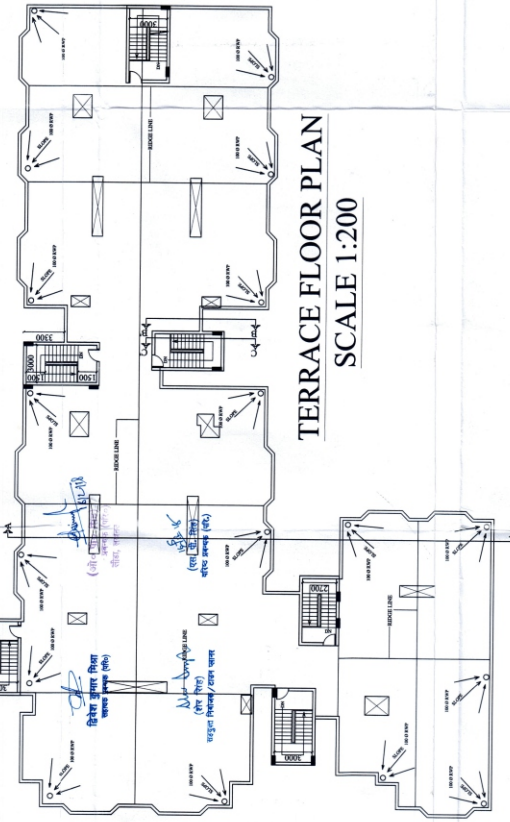

TERRACE FLOOR PLAN
SCALE 1:200

संशोधन विभाग
12 - अधिकाधिकतर आवासीय इकायों के लिए एक ही प्रकार के आवासीय इकायों को बनाने से बचना चाहिए।
 1. प्रत्येक इकाय में कम से कम एक कमरा होना चाहिए।
 2. प्रत्येक इकाय में कम से कम एक बरतनी होना चाहिए।
 3. प्रत्येक इकाय में कम से कम एक शौचालय होना चाहिए।
 4. प्रत्येक इकाय में कम से कम एक बिजली का बिंदु होना चाहिए।
 5. प्रत्येक इकाय में कम से कम एक पानी का बिंदु होना चाहिए।
 6. प्रत्येक इकाय में कम से कम एक खाने का बिंदु होना चाहिए।
 7. प्रत्येक इकाय में कम से कम एक बिजली का बिंदु होना चाहिए।
 8. प्रत्येक इकाय में कम से कम एक पानी का बिंदु होना चाहिए।
 9. प्रत्येक इकाय में कम से कम एक खाने का बिंदु होना चाहिए।
 10. प्रत्येक इकाय में कम से कम एक बिजली का बिंदु होना चाहिए।

डिजाइनर का हस्ताक्षर
 (सह) डिजाइनर
 (सह) डिजाइनर



PROJECT : PROPOSED GROUP HOUSING FOR G.S.R. BUILDERS & DEVELOPERS PVT. LIMITED ON PROJECT KALP CITY, AT VILLAGE - BIJNOUR, PARGANA - BIJNOUR, TEHSIL & DISTT. - LUCKNOW.		DRG. TITLE : SUBMISSION DRAWING SCALE : AS SHOWN SHEET NO. : 1/3 DATE : 10 / 05 / 2016 DRAWN BY : TALHA		LEGEND FOR FIRE FIGHTING:- <table border="1"> <tr> <td>□</td> <td>FIRE EXTINGUISHER</td> </tr> <tr> <td>□</td> <td>MANUALLY OPERATED ELECTRIC FIRE ALARM SYSTEM</td> </tr> <tr> <td>☑</td> <td>FHC FIRE HOSE CABINET</td> </tr> <tr> <td>⊥</td> <td>DOWN COMER</td> </tr> <tr> <td>☐ FH</td> <td>FIRE HYDRANT</td> </tr> <tr> <td>☐</td> <td>HYDRANT HEADER</td> </tr> <tr> <td>☐</td> <td>SLUCE VALVE</td> </tr> </table>		□	FIRE EXTINGUISHER	□	MANUALLY OPERATED ELECTRIC FIRE ALARM SYSTEM	☑	FHC FIRE HOSE CABINET	⊥	DOWN COMER	☐ FH	FIRE HYDRANT	☐	HYDRANT HEADER	☐	SLUCE VALVE
□	FIRE EXTINGUISHER																		
□	MANUALLY OPERATED ELECTRIC FIRE ALARM SYSTEM																		
☑	FHC FIRE HOSE CABINET																		
⊥	DOWN COMER																		
☐ FH	FIRE HYDRANT																		
☐	HYDRANT HEADER																		
☐	SLUCE VALVE																		
OWNER'S SIGN. 		ARCHITECT'S SIGN. 		ARCHITECT : AR. SUNIL SRIVASTAVA CONSULTANTS : DESIGNER'S WING 414-A & 426-B 4TH FLOOR SHARDA HOUSING CENTRE FAIZABAD ROAD, LUCKNOW-226016 TEL. & FAX :- 0522-2311748, 4009712 Email : designers_wing@yahoo.com Website : www.designerswing.org															