

मेरठ विकास प्राधिकरण
मेरठ
10/9/09
दिनांक 28/01/10 से दिनांक 27/01/10 तक
नवीनीकृत

SYMBOL	SIZE	CHILLER	WATER
DW1	3.235 X 2.435	+804	+10
DW2	1.945 X 2.435	+800	+2.435
DWME F	1.420 X 2.435	+1.005	+2.435
W1	1.855 X 1.535	+905	+2.435
W2	1.805 X 1.535	+900	+2.435
W3	1.350 X 1.535	+900	+2.435
W4PV	0.750 X 0.950	+1.300	+2.435
W5	1.165 X 1.535	+905	+2.435
D	1.005 X 2.100	+0.00	+2.100
D1	1.000 X 2.100	+0.00	+2.100
D2	0.800 X 2.100	+0.00	+2.100
D3	0.750 X 2.100	+0.00	+2.100
FD	1.250 X 2.100	+0.00	+2.100

संशोधन की संतुष्टि के बिना के समस्त
पूरा कार्य संपन्न होना चाहिए।

हरिद्वार विकास प्राधिकरण
कोई कार्य परीक्षण के बिना
कार्य में सम्मिलित नहीं किया
जाएगा, जो निम्नलिखित कार्य
एवं बिना, निर्माण को रोकना
होगा, किन्तु, किन्तु, किन्तु

सर्वेक्षण एवं परीक्षण के
कार्य में सम्मिलित नहीं
किया जायेगा।

OWNER'S SIGN
Chief Engineer (Civil)
Air Force Naval Housing Board
New Delhi - 110002

ARCHITECT'S SIGN
Garg & Associates
46, Regal Building, Connaught Place,
New Delhi - 110001

CLIENT

ARCHITECTS -
GARG & ASSOCIATES
ARCHITECTS, ENGINEERS, PLANNERS
46, REGAL BUILDING, CONNAUGHT PLACE
NEW DELHI - 110001
PHONE - 011-23742608, 23742609

PROPOSED GROUP HOUSING FOR
AIR FORCE NAVAL HOUSING BOARD
AT PLOT NO. -
SECTOR 4 B PART
MEERUT

SUBMITTAL TITLE
SUBMISSION DRG
FIRST FLOOR PLAN
(BLOCK-5 & 6)

DATE
DEALT BY
CKD BY
SCALE
1:100
DRG NO
13

मेरठ विकास प्राधिकरण
मेरठ
10/9/09
दिनांक 28/01/10 से दिनांक 27/01/10 तक
नवीनीकृत

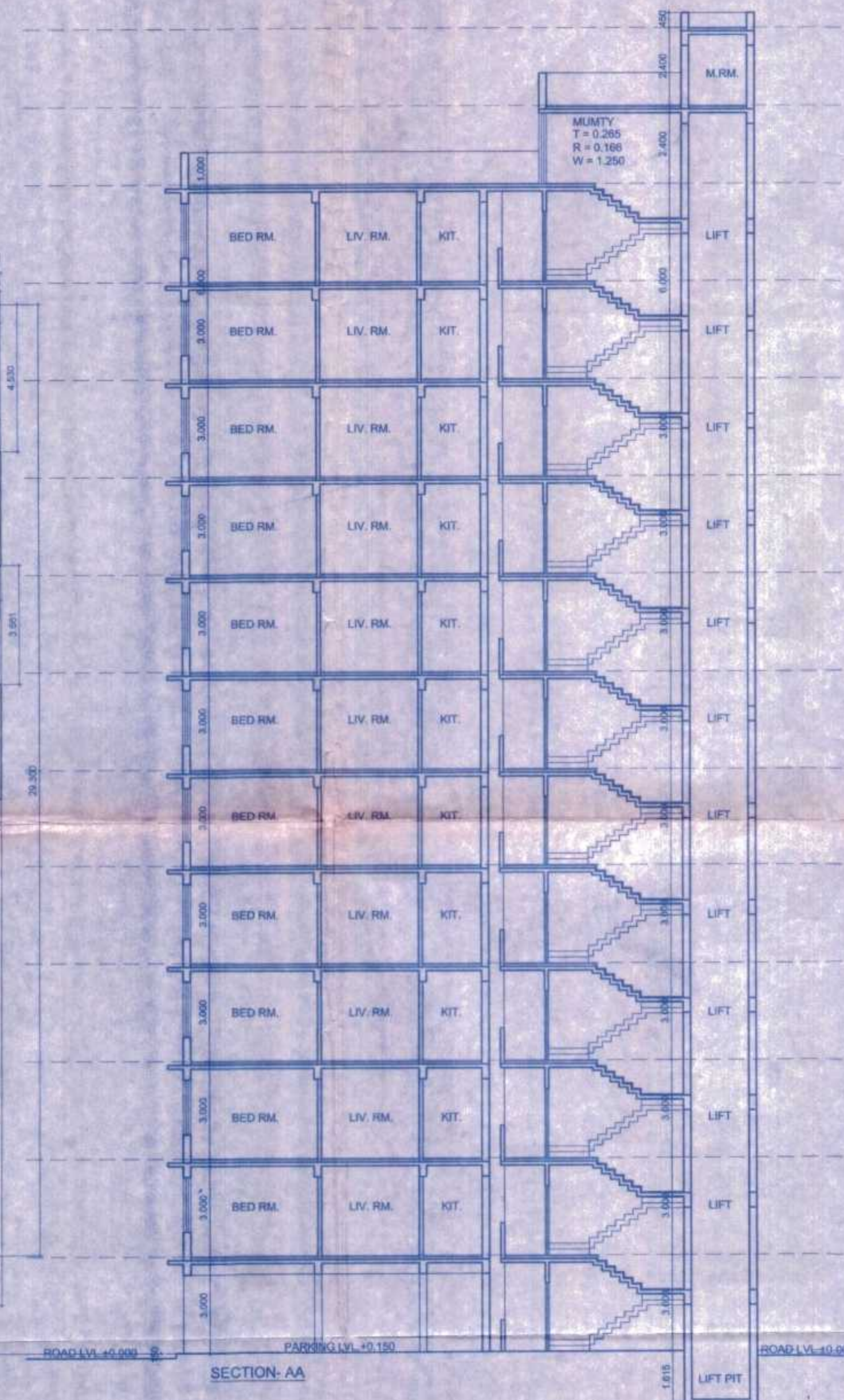
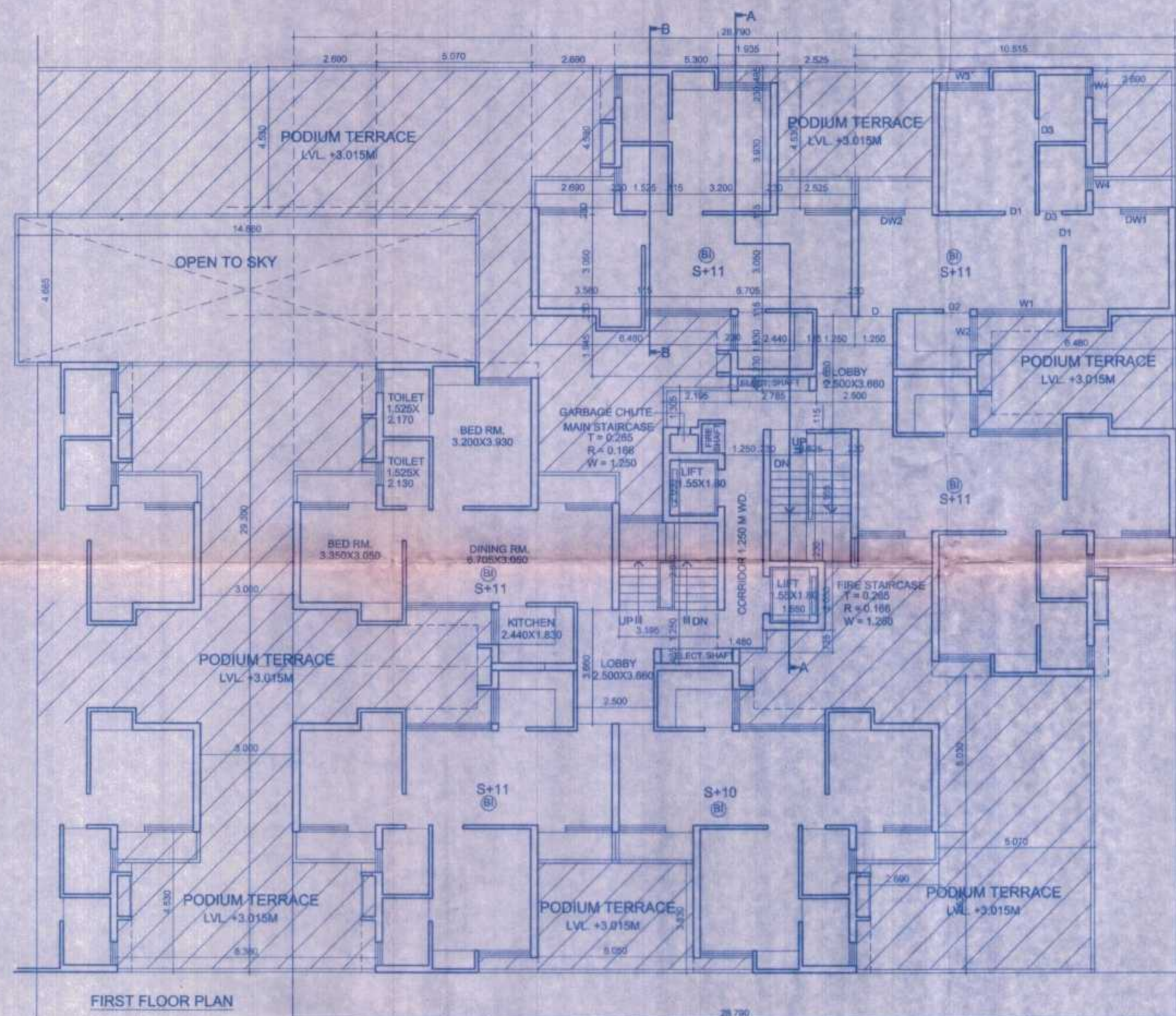

मेरठ विकास प्राधिकरण
मेरठ
1094109
दिनांक 28/01/19 से दिनांक 27/01/19 तक
नवीनीकृत

मेरठ विकास प्राधिकरण
मेरठ
1094109
दिनांक 28/01/19 से दिनांक 27/01/19 तक
नवीनीकृत

OWNERS SIGN
ARCHITECTS SIGN
CLIENT
ARCHITECTS:
GARG & ASSOCIATES
ARCHITECTS, ENGINEERS, PLANNERS
46, REGAL BUILDING
CONNAUGHT PLACE,
NEW DELHI - 110001
PHONE - 011-23742808 - 23742908
PROPOSED GROUP HOUSING FOR
AIR FORCE NAVAL HOUSING BOARD
AT PLOT NO. -
SECTOR 4 B PART
MEERUT
SUBMITTAL DRG.
FIRST FLOOR PLAN &
SECTION AT A-A
(BLOCK-7)
DATE DEALT BY NORTH
CKD BY SCALE
1:100
DRG. NO.

मेरठ विकास प्राधिकरण
मेरठ
1094109
दिनांक 28/01/19 से दिनांक 27/01/19 तक
नवीनीकृत