

FRONT ELEVATION
(BLOCK A)

FRONT ELEVATION
(BLOCK B)

FRONT ELEVATION
(BLOCK C)

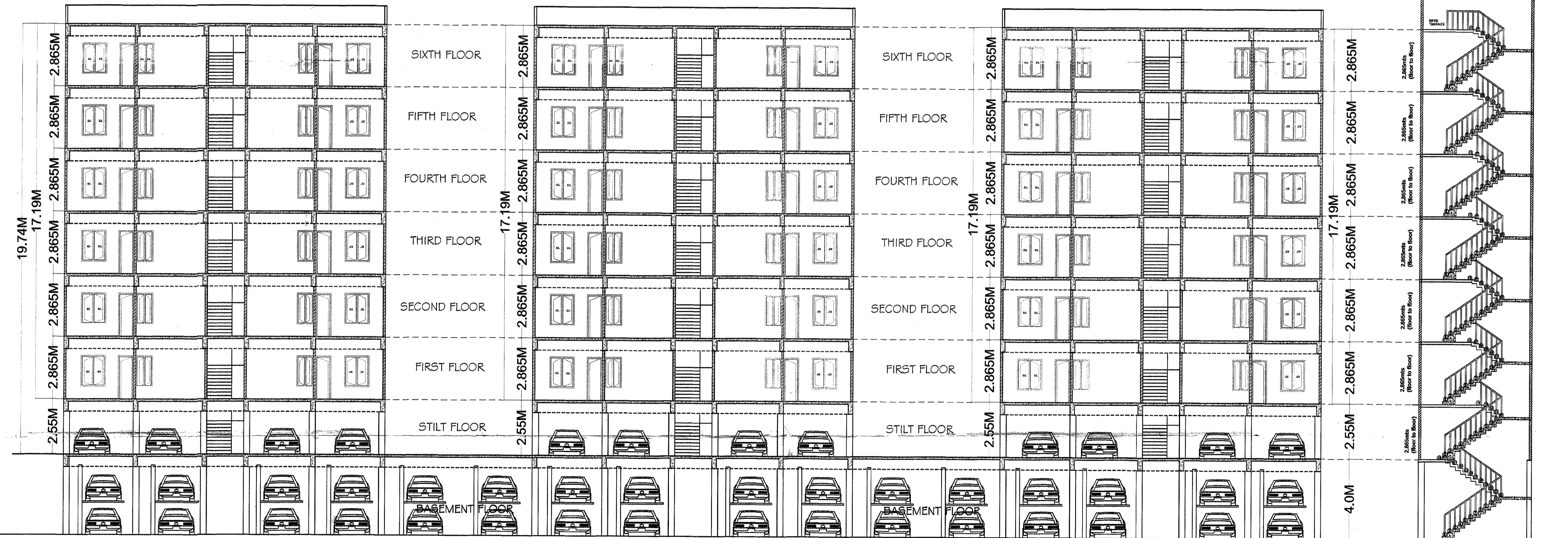

SECTION AT AB

APPROVAL OF...
 (1)/8-3/14-221 विविध/13 टी०सं०
 दि. 22 अप्रैल, 2014 शहरी आवास
 नियोजन अनुभाग-3 द्वारा दिये गये निर्देश
 के क्रम में मा० उच्चतम न्यायालय में
 योजित विशेष अनुष्ठा याचिका
 संख्या-7065/2014 में धारित होने वाले
 आदेश के अधीन स्वीकृत/निरास किया
 जा रहा है।

स्वीकृत
 1- मानवित इत तक के सब स्वीकृत किया
 गया है कि प्रकृत निर्माण कार्य अपने
 अक्षर के अन्तर्गत आवासीय परिसर में
 2 फुट का अंतराल अवश्य करेगा
 2- मानवित की स्वीकृति से केटी के स्लैबिंग
 पर कोई अतिरिक्त प्रभाव नहीं होगा
 अक्षर जति
 2.96/2-15
 2.96/2-15

PROJECT TITLE:
 PROPOSED RESIDENTIAL APARTMENT
 AT ARAZI NUMBER- 397 379
 MAUJA- SIKTAUR AND HAWELI
 PARGNA -HAWELI, TEHSIL -SADAR , GKP

स्वीकृत मानचित्र में दर्शित शर्त सं०. 03...के
 अनुसार 12.50 मी० तक निर्माण कराने की
 अनुमति है, उसके उपर के निर्माण से पूर्व
 एचर फोर्स विभाग की अनापत्ति उपलब्ध कराये
 जाने पर ही निर्माण कार्य किया जा सकेगा।

OWNER-
 SMT. CHANDRAWATI DEVI W/O MR. PARASNATH
 AND MR. PARASNATH
 & SMT MADHU D/O MR. PARASNATH
 MR. ANAND NARAYAN S/O MR. PARASNATH
 MR. ARVIND KUMAR S/O MR. PARASNATH
 MR. AJAY KUMAR S/O MR. PARASNATH

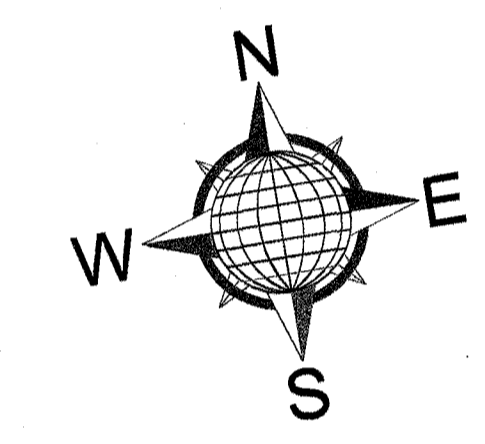

SIG: OF OWNERS
 पारसनथ देवी

SHEET
 NO.
 03

ACORE ARCHITECTURAL SERVICES PVT. LTD
 ARCHITECT:ASHISH SRIVASTAVA
 (B. ARCH)
 BRANCH OFFICE : 936/D MATRI ANCHAL NEAR
 GORAKHNATH RAILWAY CROSSING GORAKHPUR
 TEL: OFF:3294813,RESI:2255290, MOBILE:9415321618

ASHISH SRIVASTAVA
 B. ARCH
 ARCHITECT
 A. Reg. No. CA/97/21613