

श्री गई अनुज्ञा स्वीकृति के दि. 06/07/2020
 से पाँच वर्ष के लिए मान्य होगी।

मैंने सलग्न मानचित्र का मली नॉटि परीक्षण कर
 लिया है।
 मानचित्र उ० प्र० नगर योजना एव विकास अधिनियम
 1973 की धारा 32 शयन उपविधि के अनुसार है,
 तथा शमन योग्य है।

मानचित्र सख्या.....
 यह स्वीकृति उत्तर प्रदेश योजना आयोग 1973
 (राष्ट्रपति अधिनियम संख्या-11-1973) का धारा 15 उपधारा
 3 एवं इस विषय में सम्बन्धित नियमों/उपविधियों के अनुसार की
 गई है। इस स्वीकृति से आपको कोई विशेष अधिकार प्राप्त नहीं
 होगा। इस स्वीकृति का कोई प्रभाव सम्पत्ति सम्बन्धी किसी
 अधिकार पर नहीं पड़ेगा और न ही कोई कानूनी रुकावट होगी।

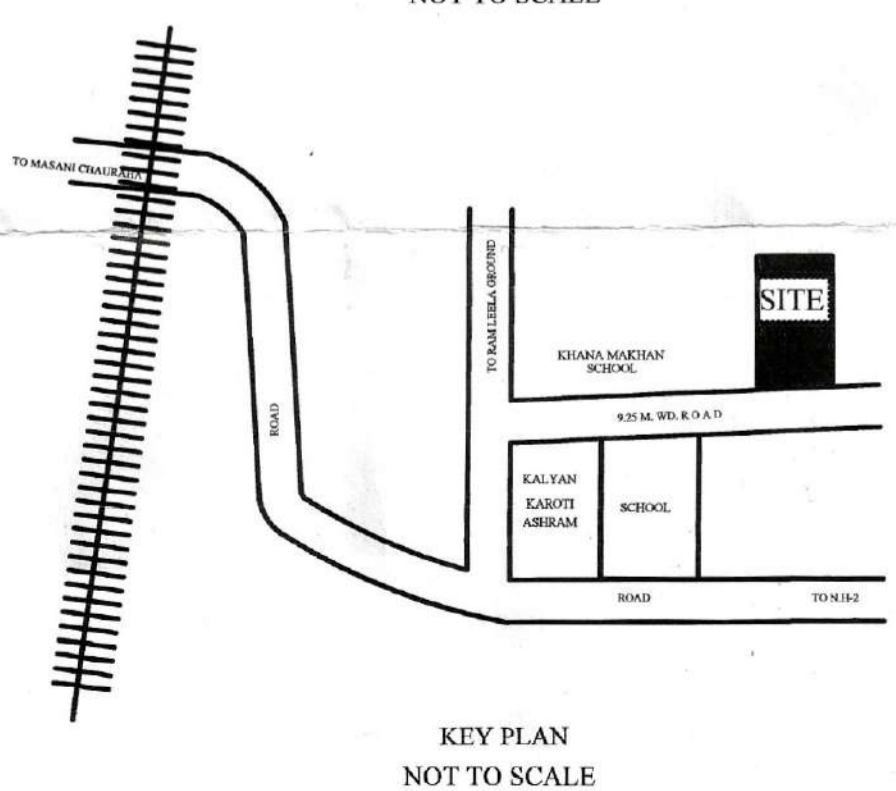
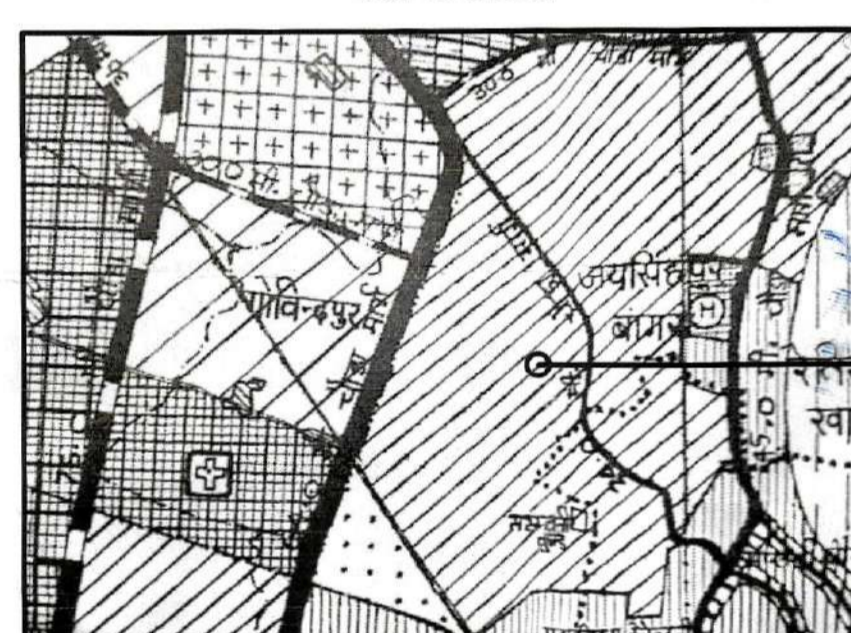
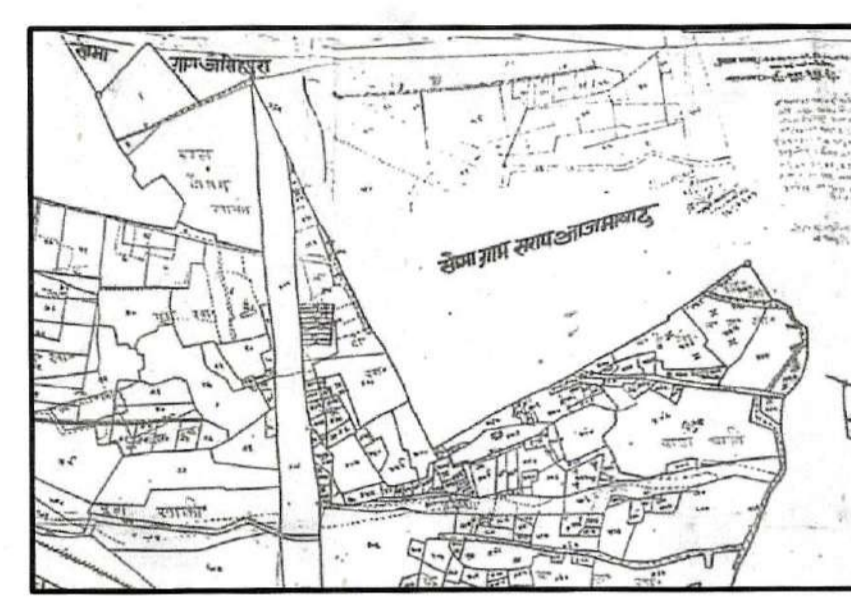
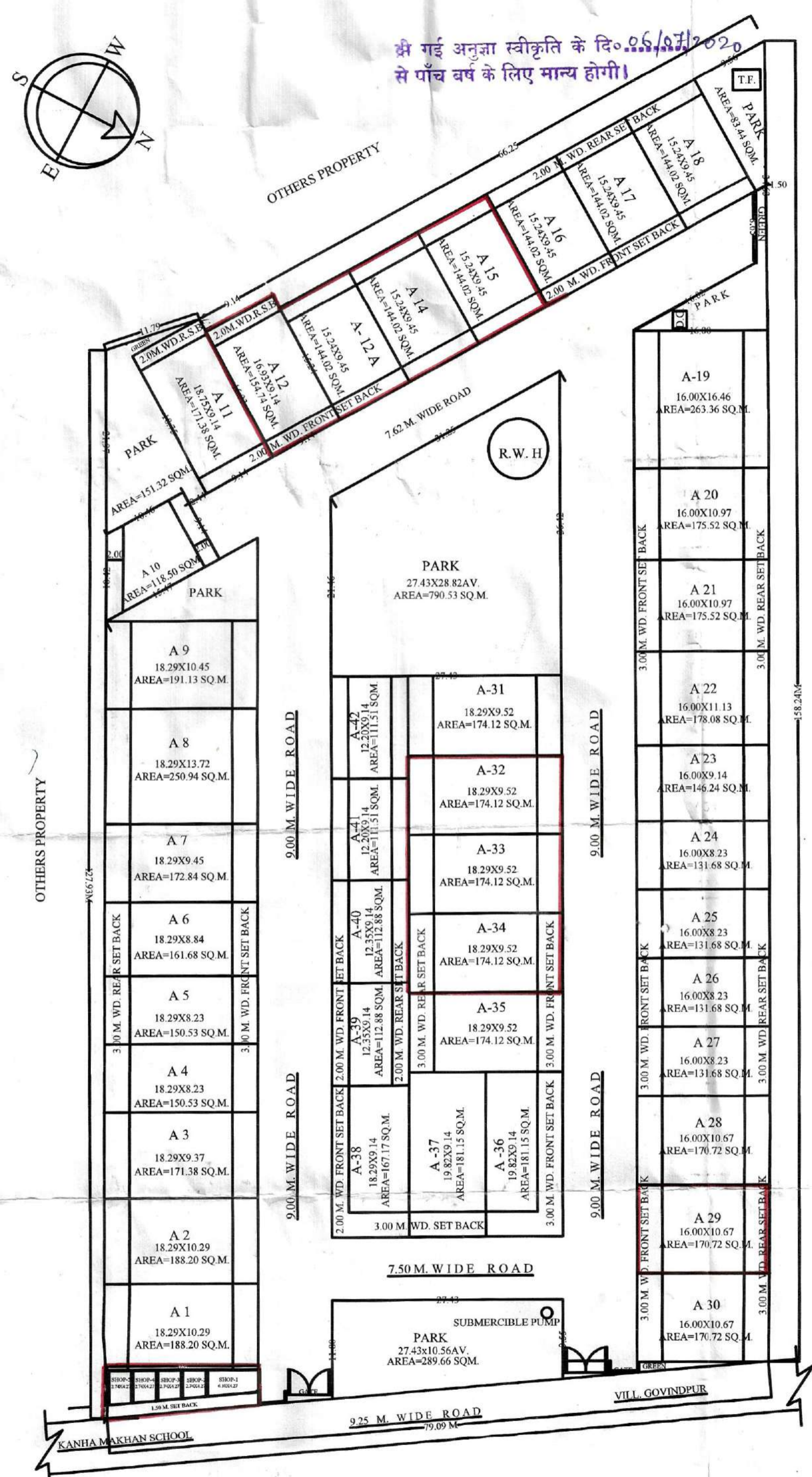

बन्धक भूखण्ड:-
 ए-12, ए-12ए, ए-14, ए-15, ए-29,
 ए-32, ए-33 व ए-34 (कुल आठ
 भूखण्ड क्षेत्रफल 1279.86 वर्ग मी०)
 व्यवसायिक भूखण्ड : 05 शॉप (कुल
 क्षेत्रफल 90.06 वर्ग मी०) कुल बन्धक
 क्षेत्रफल : 1369.92 वर्ग मी०

PLOT NO.	NO. OF PLOTS	PLOT SIZE	AREA (SQ. M.)	AREA (SQ. M.)
A-1 TO A-3	3	18.29X10.29	188.20 SQ.M.	564.60 SQ.M.
A-4 TO A-5	2	18.29X8.23	150.53 SQ.M.	301.06 SQ.M.
A-6	1	18.29X8.84	161.68 SQ.M.	161.68 SQ.M.
A-7	1	18.29X9.45	172.84 SQ.M.	172.84 SQ.M.
A-8	1	18.29X13.72	250.94 SQ.M.	250.94 SQ.M.
A-9	1	18.29X10.45	191.13 SQ.M.	191.13 SQ.M.
A-10	1	-----	118.50 SQ.M.	118.50 SQ.M.
A-11	1	18.75X9.14	171.38 SQ.M.	171.38 SQ.M.
A-12	1	16.93X9.14	154.74 SQ.M.	154.74 SQ.M.
A-12 A TO A-18	6	15.24X9.45	144.02 SQ.M.	864.12 SQ.M.
A-19	1	16.00X16.46	263.36 SQ.M.	263.36 SQ.M.
A-20 TO A-21	2	16.00X10.97	175.52 SQ.M.	351.04 SQ.M.
A-22	1	16.00X11.13	178.08 SQ.M.	178.08 SQ.M.
A-23	1	16.00X9.14	146.24 SQ.M.	146.24 SQ.M.
A-24 TO A-27	4	16.00X8.23	131.68 SQ.M.	526.72 SQ.M.
A-28 TO A-30	3	16.00X10.67	170.72 SQ.M.	512.16 SQ.M.
A-31 TO A-35	5	18.29X9.52	174.12 SQ.M.	870.60 SQ.M.
A-36 TO A-37	2	19.82X9.14	181.15 SQ.M.	362.30 SQ.M.
A-38	1	18.29X9.14	167.17 SQ.M.	167.17 SQ.M.
A-39 TO A-40	2	12.35X9.14	112.88 SQ.M.	225.76 SQ.M.
A-41 TO A-42	2	12.20X9.14	111.51 SQ.M.	223.02 SQ.M.

NOTE- 42 TOTAL AREA OF PLOTS. 6777.20SQ.M.

- EACH PROPOSED HOUSE HAVING INDIVIDUALS SEPTIC TANK & SOAK PIT.
- WATER SUPPLY PROPOSED IN EACH HOUSE BY SUBMERSIBLE.

POPULATION CALCULATION

NUMBER OF PROPOSED PLOTS	42
TOTAL NUMBER OF PROPOSED POPULATION	44X5 PERSONS PER PLOT =220

AREA STATEMENT

	IN SQM	%
1. TOTAL LAND AREA	10220.00	100.00
2. AREA UNDER PARK AREA	1535.22	15.02
3. AREA UNDER PLOT AREA	6777.20	66.31
4. AREA UNDER ROAD AREA	1817.52	17.79
4. AREA UNDER COMM.(CONT. SHOP)	90.06	00.88
5. AREA DALAB GHAR	15.00	

ELECTRICAL INDEX

ELECTRICAL POLE SHOWN THUS	
ELECTRICAL LINE SHOWN THUS	
TRANCE FARMER SHOWN THUS	

TITLE-
 LAY OUT PLAN OF GURU KIRPA VATIKA,
 RESIDENTIAL COLONY, ON LAND KHASRA NO.-216 (OLD)
 & 397(GA),397(GHA)SITUATED AT VILLAGE GOVINDPUR
 TEH. & DISTT. MATHURA.

OWNERS:-
 SHREE BADRINATH CONSTRUCTIONS
 PROP.
 SHRI RAHUL SINGHAL, S/O SHRI SHIV SHANKAR AGRAWAL
 M/o Shree Badrinath Constructions
 Prop.
 OWNER SIGN :-

ARCHITECTS:-
Abhishek Bansal
CA/2018/93929
 H.No.3, Jamuna Vihar Colony Near
 Central Bank Masai, Mathura(U.P.) 281003
 Abhishek Bansal

