

FRONT ELEVATION

समस्त प्रयोजनों के लिए यह नक्शा तैयार किया गया है। इस नक्शा में किसी भी प्रकार का परिवर्तन बिना आर्किटेक्ट के अनुमति के नहीं किया जा सकता है।

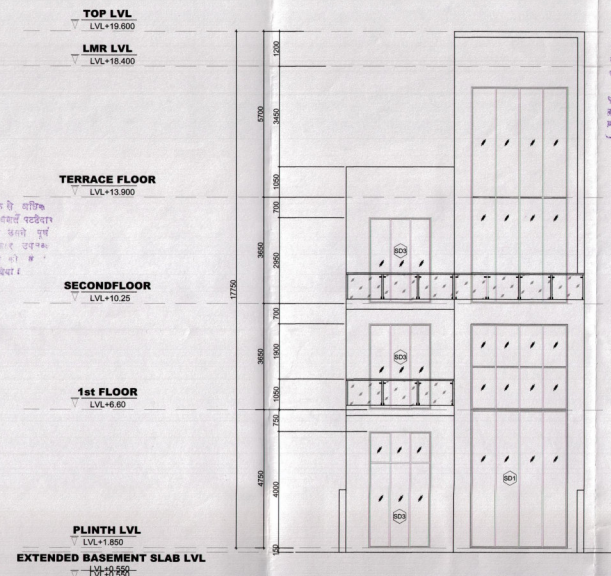

BACK ELEVATION

समस्त प्रयोजनों के लिए यह नक्शा तैयार किया गया है। इस नक्शा में किसी भी प्रकार का परिवर्तन बिना आर्किटेक्ट के अनुमति के नहीं किया जा सकता है।

10-14/2/18/9
19/5/18
542

आर्किटेक्ट
[Signature]

[REVISED PLAN] Map for proposed Building is as per Bye Laws submitted for approval. Please.

Architect

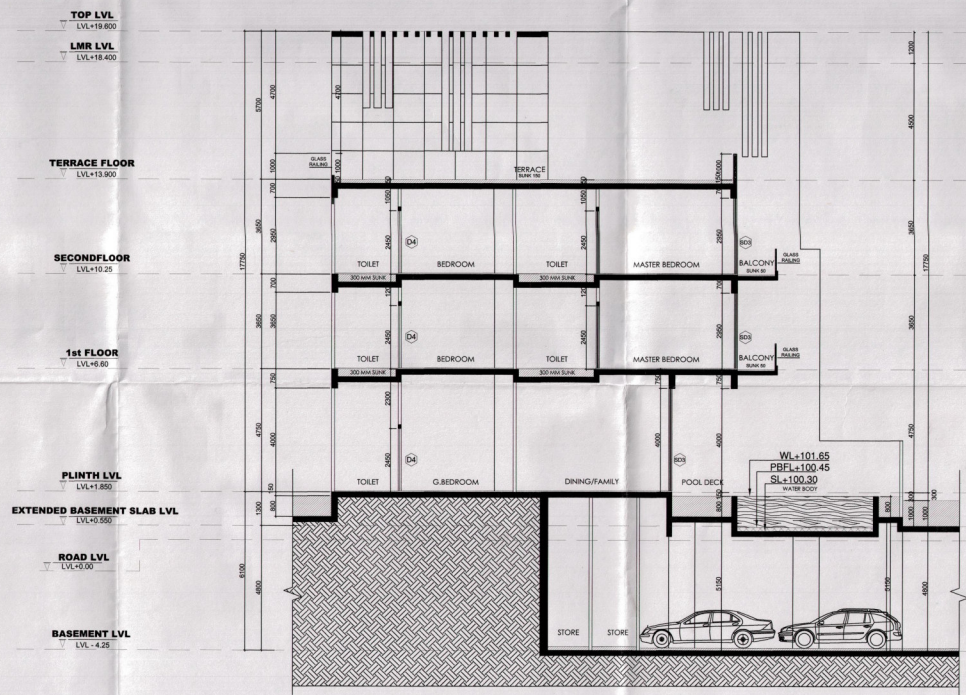

SECTION A-A

SUBMISSION DRAWING		
PROJECT: PROPOSED REVISED PLAN FOR SPORTS CITY AT LAND PARCEL SC-01/A-3, SECTOR-150,NOIDA (U.P) FOR M/S LOGIX HEIGHTS PVT. LTD.		
DRAWING TITLE: VILLA ELEVATIONS AND SECTION		
For Logix Heights Pvt.Ltd. [Signature] Authorised Signatory	[Signature] Arvind Kumar Jain, Architect Council of Architecture Ragn. No. CA/85/09457	
OWNER'S SIGN	ARCHITECT'S SIGN.	
SCALE 1:100		DATE -
DESIGN BY	CHECKED BY	DRG. No.

