



सत्यमेव जयते

# INDIA NON JUDICIAL Government of Uttar Pradesh



## e-Stamp

①

Certificate No.	: IN-UP01114186898954N
Certificate Issued Date	: 29-May-2015 01:26 PM
Account Reference	: SHCIL (FI) vpshe001/ GHAZIABAD/ UP-G2B
Unique Doc. Reference	: SUBIN-UPUPSHCIL0101334546857622N
Purchased by	: AGRG INFRA TECH PVT LTD
Description of Document	: Article 23 Conveyance
Property Description	: KHATA NO.1675 KHASRA N. 1528 , SHAMPUR BAMBHETA GHAZIABAD
Consideration Price (Rs.)	: 29,40,000 (Twenty Nine Lakh Forty Thousand only)
First Party	: SURYA VAIBHAV DEVELOPERS PVT LTD
Second Party	: AGRG INFRA TECH PVT LTD
Stamp Duty Paid By	: AGRG INFRA TECH PVT LTD
Stamp Duty Amount(Rs.)	: 2,06,000 (Two Lakh Six Thousand only)

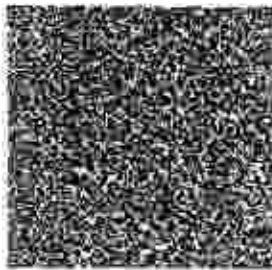

Verified By

(Chandra Mohan)  
Registration Clerk  
Sadarist, Ghaziabad

Locked By

(Sant... ..ava)

Please write or type below this line

*Handwritten signature*

*Handwritten signature*

0002750932

For PRATHARS LEGAL CONSULTANTS LLP



**Statutory Alert:**

- The authenticity of this Stamp Certificate should be verified at [www.stampservices.com](http://www.stampservices.com). Any discrepancy in the details on the Certificate available on the website renders it invalid.
- The onus of checking the legitimacy is on the users of the certificate.

*Handwritten signature*

लेखपत्र का सक्षिप्त विवरण

विक्रय पत्र

- (1) भूमि का प्रकार— ( कृषि भूमि)
- (2) बार्ड परगना— बार्ड नम्बर परगना डारना  
कोड नं०—
- (3) मौजला/ग्राम — ग्राम शाहपुर मन्हेटा तहसील व जिला गन्ना बाद
- (4) सम्पत्ति का विवरण (सम्पत्ति नं०)—कृषि भूमि  
खाता नं० 1675 खसरा नं० 1528
- (5) मापन की इकाई (हेक्टेयर/वर्गमीटर) हेक्टेयर
- (6) सम्पत्ति का क्षेत्रफल —0.0490 हेक्टेयर
- (7) सड़क की स्थिति (परिशिष्ट के अनुसार)— सामान्य
- (8) अन्य विवरण (9 मीटर रोड/कानर इत्यादि) मुख्य मार्ग से लगभग 200 मीटर की दूरी पर स्थित है।
- (9) सम्पत्ति का प्रकार :- कृषि भूमि
- (10) पेडों की संख्या— नही
- (11) टयून वैन - नही
- (12) प्रतिफल की घनराशि —29,40,000/-रुपये
- (13) कलैक्टर दर - 5,40,00,000 /-रुपये प्रति हेक्टेयर
- (14) स्टाम्प रेट - 8,00,00,000 /-रुपये प्रति हेक्टेयर
- (15) कलैक्टर दर से मूल्यांकन -26,46,000 /-रुपये  
स्टाम्प अंकन— 2,06,000 /-रुपये

उक्त भूमि 200 मीटर की त्रिज्या के अन्दर होने के कारण उक्त भूमि का मूल्यांकन रेट लिस्ट की पृष्ठ संख्या 45 के अनुसार अंकन— 5,40,00,000 /-रुपये प्रति हेक्टेयर की है किन्तु अंकन 8,00,00,000 /-रुपये प्रति हेक्टेयर की दर से स्टाम्प दिया गया है।

M/s Sume Vaidhiv Developers Pvt. Ltd.

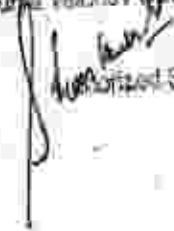
  
Authorized Signatory/Director

For ACPD Pratihars Pvt. Ltd.

  
Authorized Signatory

For PRATIHARS LEGAL CONSULTANTS LLP

  
DESIGNATED PARTNER

2,940,000.00 / 2,940,000.00      विक्रय पत्र      10,000.00      100      10,100.00      5,000

प्रतिफल      मासिक  
श्री      श्री एजीअरजी द्वारा रोहित शर्मा  
पुत्र श्री      भारत भूषण शर्मा

व्यवसाय      व्यापार/अन्य/स्त्री  
निवासी स्थान      46 बी एम को गाजाद

ने यह लेखापत्र इस कार्यालय में      दिनांक 29/5/2015      समय 4:18PM  
उप निम्नलिखित हेतु पेश किया।



रजिस्ट्रार अधिकारी के हस्ताक्षर

संजय श्रीवास्तव  
उप निबन्धक, प्रथम

गाजियाबाद  
29/5/2015

निष्पादन लेखापत्र यह सुझाव व समझने के लिये व प्राप्ति के लिये प्रस्तुत किया जाता है।

श्री श्री सुधा देवता द्वारा शशोक गोपाल  
पुत्र श्री राजकुमार माधव  
पेशा व्यापार/अन्य/स्त्री  
निवासी एन-25 जीन पार्क दिल्ली



श्री श्री एजीअरजी द्वारा रोहित शर्मा  
पुत्र श्री भारत भूषण शर्मा  
पेशा व्यापार/अन्य/स्त्री  
निवासी 46 बी एम को गाजाद



ने निष्पादन स्वीकार किया।  
दिनांक 29/5/2015      श्री अजय कुमार  
पुत्र श्री काशीचरण  
पेशा व्यापार/अन्य/स्त्री

निवासी      तहसील को गाजाद  
श्री      अमित शर्मा  
पुत्र श्री      एम पी शर्मा  
पेशा      व्यापार/अन्य/स्त्री  
निवासी      तहसील को गाजाद

ने को।  
प्रत्येक वर्ष अधिकारों के निष्पादन हेतु निम्नलिखित लिखे गये हैं।

रजिस्ट्रार अधिकारी के हस्ताक्षर

संजय श्रीवास्तव  
उप निबन्धक, प्रथम  
गाजियाबाद  
29/5/2015

विक्रय पत्र अंकन-29,40,000/- रुपये का।

स्टाम्प अंकन-2,08,000/- रुपये का अदा किया गया

उपरो सरकार संस्थागत क्रिकॉलिंग 5-2756/11-2008-500(1165)/2007 लखनऊ  
दिनांक 30 जून 2008 शेडयूल 1 बी के अनुच्छेद 23 के खण्ड के अंतर्गत स्टांम्प अदा  
किया गया है।

विवरण विक्रय भूमि:-

ग्राम शाहपुरबन्हेटा परगना दासना तहसील व जिला गाजियाबाद में भूमि खस्ता नम्बर-  
01676 खसरा नम्बर 1528 कुल रकबा 0.0990 हेक्टेयर को अपने बकदार भाग में से रकबाई  
0.0490 हेक्टेयर भूमि विक्रय है।

सीमाये

पूरब- खसरा नम्बर- 1527

पश्चिम- खसरा नम्बर-731 व 732

उत्तर- खसरा नम्बर-1529

दक्षिण-खसरा नम्बर-1528

M/s Surya Vidya Vihar Developers Pvt. Ltd.

Authorised Signatory/ Director

For ADRIS Indirect Pvt. Ltd.

Authorised Signatory

For PRATHAR'S LEGAL CONSULTANTS LLP

DESIGNATED PARTNER

निकेतन

Registration No.: 3577

Year: 2015

Book No.: 1

0101 श्री सुरेश वैभव द्वारा रामानंद शर्मा  
राजकुमार शर्मा  
एन-25 सीन पार्क दिल्ली  
ब्याचर/अभ्य/सी





केरा

Registration No.: 3577

Year: 2015

Book No.: II

G201 श्री एजीआरजी द्वारा रोहित शर्मा

आगत सुझाव दर्शा

श्री श्री एन. एन. गणेश

आचार्य/अध्यक्ष/सचिव

*Rohit*



विदित हो कि उपरोक्त वर्णित भूमि के विक्रेता संक्रमणीय भूमिहार मालिक काबिज है। उपरोक्त भूमि आज दिन तक हर प्रकार के भार बन्धक से मुक्त है अन्य कहीं आड, रहन, बय, हिबे, महावदाय, जमानत बैंक लोन आदि में ग्रस्त नहीं है हर प्रकार के कद विवाद से मुक्त है। अतः अब मुझ विक्रेता ने उपरोक्त भूमि को अपनी खुशी रजामन्दी व समस्त स्वस्थ इन्द्रियों की दबा में नव तमागी हकूक मालकाना दाखली व खारजी हर किरम मय कम्भा, जौत के समस्त अधिकारों आदि-आदि सहित आज की तारीख में बदले अंकन 29,40,000/- रुपये [उनत्तीस लाख चालीस हजार रुपये] आधे जिल्लके अंकन 14,70,000-रुपये होते हैं मैं हाथ फारीक दोगम क्रेता उपरोक्त के विक्रय कर दी है तथा बेथ दी और कुल कीमत मुझ विक्रेता ने क्रेता से निम्न प्रकार प्राप्त कर ली है बाबत कीमत कुछ बाकी नहीं रहा है। अब इकसार वह कि उपरोक्त भूमि की मिलकियत उसके मूल्यधन तथा किसी भी अंग से मुझ विक्रेता का कोई सम्बन्ध बाकी नहीं रहा है कब्जा गौके पर पूर्ण व वास्तविक रूप से क्रेता को करा दिया है अब क्रेता उपरोक्त भूमि का पूर्ण रूप से मालिक व काबिज बन गये हैं जिस प्रकार चाहे अपने प्रयोग मालिकाना हक में लाकर लाग उठावे।

M/s. ANUJ Vasthara Consultants PVT. Ltd.

Auditor/Signatory/Director

For PRATHAN LEAD CONSULTANTS PVT. Ltd.

Authorized Signatory



For PRATHAN LEAD CONSULTANTS LLP

Designated Partner



समस्त राजपत्रों में क्रेता अपना नाम इस विक्रय पत्र के आवार पर स्पष्ट दर्ज करा लें इस सम्बन्ध में जहाँ कहीं भी मुझ विक्रेता के हस्ताक्षर आदि के आवश्यकता होगी, मैं सहर्ष करूंगा। आस पास की भूमि का भाव कम है। जिस पर नियमानुसार स्टाम्प अदा किया गया है। विक्रय भूमि ग्राम सनाऊ व पट्टे, खक बोर्ड आदि की नहीं है। विक्रय भूमि कृषि भूमि है तथा कृषि हेतु विक्रय की जा रही है। विक्रय भूमि के चारों ओर 200 मीटर की त्रिज्या में कृषि भूमि है। विक्रय भूमि पर क्रेता का कब्जा खाली भूमि पर कराया गया है कोई फसल आदि विक्रय में शामिल नहीं है। यदि हम विक्रेता के अनाधिकार से या विक्रेता व वारसान विक्रेता की दायेदारी आदि से विक्रय भूमि फुल अथवा उसका कोई अंश क्रेता के कब्जे से निकल जावेगा तो हर ऐसी दशा के उपस्थित होने पर क्रेता को पूर्ण अधिकार होगा कि कब्जे से निकल जाने वाली भूमि को धनराशि को मये सूद कार्तुनी न्यायालय द्वारा मये हर्ज खर्च विक्रेता व विक्रेता कारिभान की चल अचल सम्पत्ति से जिस प्रकार चाहे उसूल कर लें। उक्त खसरा नम्बर में धारा 143 प्रख्यापन नहीं हुआ है।

M/s Satya Vasthav Developers Pvt. Ltd.

Authorized Signatory/Director

PRATHARS LEGAL CONSULTANTS LLP  
 Authorized Signatory

ANUJ SHARMA  
 CHAIRMAN  
 ANUJ SHARMA  
 CHAIRMAN  
 ANUJ SHARMA  
 CHAIRMAN

For PRATHARS LEGAL CONSULTANTS LLP

DESIGNATED PARTNER

आज दिनांक 29/05/2015 को  
वही सं 1 प्लॉट सं 12965  
प्लॉट सं 237 से 256 पर फर्मांक 3577  
रजिस्ट्रीकृत किया गया ।

रजिस्ट्रेशन अधिकारी के हस्ताक्षर



For PRATHAN'S LEGAL CONSULTANTS LLP

  
DESIGNATED PARTNER

विक्रय सम्पत्ति का पूरा फोटो फन्ट साईड

M/s Surva Vastu & Design Pvt. Ltd.

Secretary/Director

For AGRI Infra Tech Pvt. Ltd.

Secretary



For PRATHARS LEGAL CONSULTANTS LLP

DESIGNATED PARTNER

2114 - 2115 9/22/21

एके - 512171

नरेश्वर - 2115 9/22/21

अ (म)

Ms. Sarita Khanna, Advocate, Pt. 100,  
Sector 5, Gurgaon, Haryana

*Sarita Khanna*  
Ms. Sarita Khanna, Advocate, Pt. 100,  
Sector 5, Gurgaon, Haryana

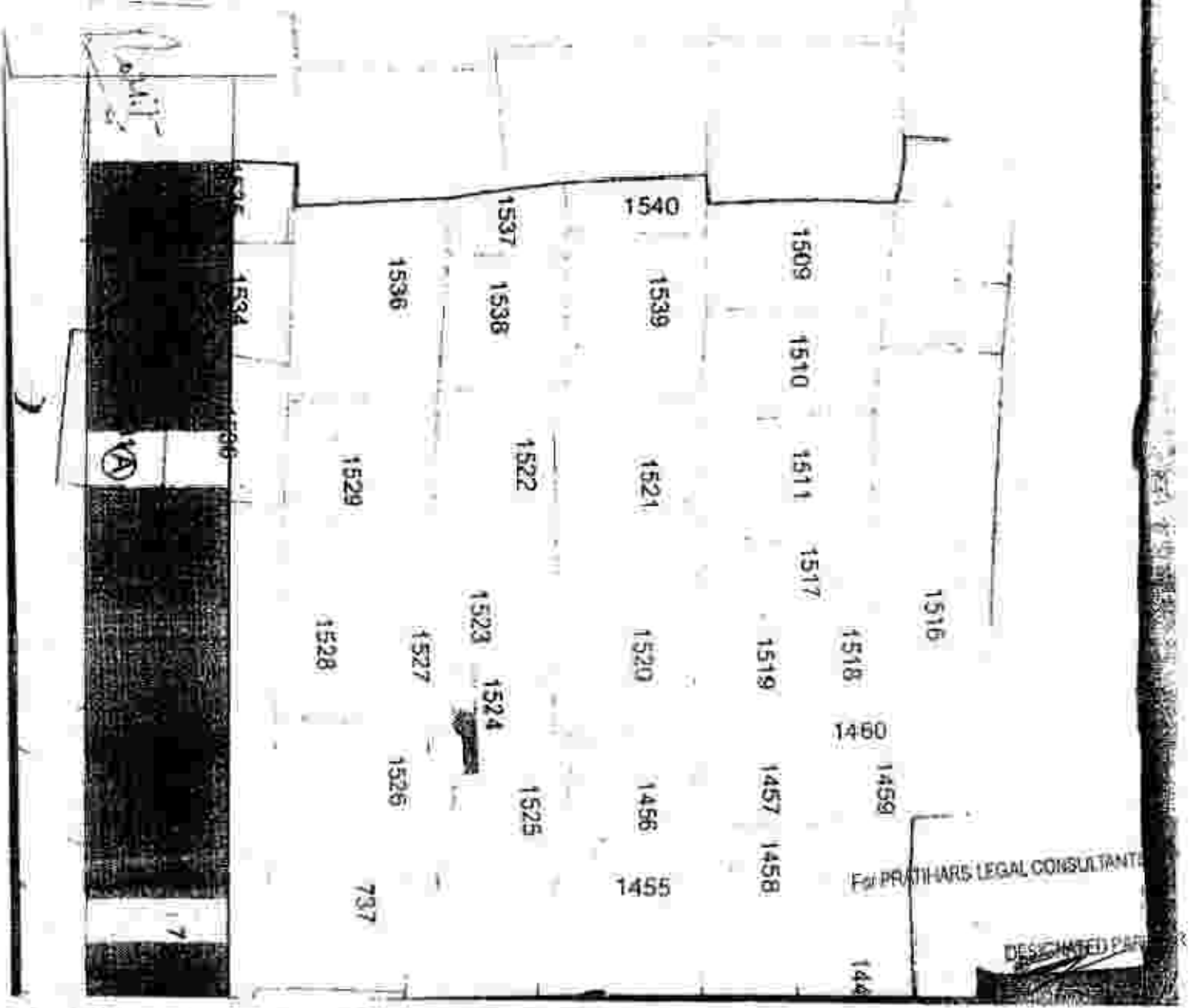

PRATHI'S LEGAL CONSULTANTS

DESIGNATED PART

मन्दिरे प्रसिद्धि को 3577/15  
समाप्त प्रसिद्धि को



**विवरण प्राप्त धनराशि -**

अंकन-14,70,000/-रुपये चेक नम्बर-698160

अंकन-14,70,000/-रुपये चेक नम्बर-698161

दोनों बैंक बंधु कोरपोरेट न्यू बैंक लि० पीतमपुरा दिल्ली

विक्रेता एवं क्रेता दोनों अनुसूचित जाति अथवा जनजाति जाति से नहीं है।

Ms. Suresh Kishore Development Pvt. Ltd.

Authorized Signatory/Member

  
गवाह नं०१

अजय पुत्र श्री कालीचरण  
नि० तहसील कम्पाउण्ड गाजियाबाद।

ANUS KDM  
ANUS KDM  
ANUS KDM

गवाह नं०२

अमित शर्मा पुत्र श्री एस०पी० शर्मा  
नि० तहसील कम्पाउण्ड गाजियाबाद।

  
  
  
ANUS KDM  
ANUS KDM  
ANUS KDM

For PRATIHARS LEGAL CONSULTANTS LLP

  
ANUS KDM  
ASSOCIATED PARTNER

गत: यह विक्रय पत्र कतई लिख दिया कि प्रमाण रहे और समय पर काम आवे।  
यह बेनामा दोनों पक्षों के बताये व कहे अनुसार तहरीर किया गया है।

M/s Surya Vasthav Developers Pvt. Ltd.

  
Authorized Signatory/Director

For ASRG Infotech Pvt. Ltd.

  
Authorized Signatory

दिनांक 28-05-2015 ई0 मसौदा संख्या  KUMAR SHARMA एडवोकेट चै0 नं0 81 तहसील  
कम्पलैण्ड गाजियाबाद।

For FRATHARS LEGAL CONSULTANTS LLP

 CHARTERED PARTNER

आज दिनांक 29/05/2015 को

कापी सं 1 जिल्द सं 12965

पृष्ठ सं 237 से 256 पर क्रमांक 3577

रजिस्ट्रीकृत किया गया।

रजिस्ट्रार अफिसरों के हस्ताक्षर

  
संजय श्रीवास्तव  
उप निबन्धक, प्रथम  
भाजिदाबाद  
29/5/2015





(1) गिरि (2) (3) (4) (5) (6) (7) (8) (9) (10) (11) (12) (13) (14) (15) (16) (17) (18) (19) (20) (21) (22) (23) (24) (25) (26) (27) (28) (29) (30) (31) (32) (33) (34) (35) (36) (37) (38) (39) (40) (41) (42) (43) (44) (45) (46) (47) (48) (49) (50) (51) (52) (53) (54) (55) (56) (57) (58) (59) (60) (61) (62) (63) (64) (65) (66) (67) (68) (69) (70) (71) (72) (73) (74) (75) (76) (77) (78) (79) (80) (81) (82) (83) (84) (85) (86) (87) (88) (89) (90) (91) (92) (93) (94) (95) (96) (97) (98) (99) (100)



13000	0.19	60.25
13500	0.192	
14000	0.194	
14500	0.196	
15000	0.198	
15500	0.200	
16000	0.202	
16500	0.204	
17000	0.206	
17500	0.208	
18000	0.210	
18500	0.212	
19000	0.214	
19500	0.216	
20000	0.218	
20500	0.220	
21000	0.222	
21500	0.224	
22000	0.226	
22500	0.228	
23000	0.230	
23500	0.232	
24000	0.234	
24500	0.236	
25000	0.238	
25500	0.240	
26000	0.242	
26500	0.244	
27000	0.246	
27500	0.248	
28000	0.250	
28500	0.252	
29000	0.254	
29500	0.256	
30000	0.258	

(1) (2) (3) (4) (5) (6) (7) (8) (9) (10) (11) (12) (13) (14) (15) (16) (17) (18) (19) (20) (21) (22) (23) (24) (25) (26) (27) (28) (29) (30) (31) (32) (33) (34) (35) (36) (37) (38) (39) (40) (41) (42) (43) (44) (45) (46) (47) (48) (49) (50) (51) (52) (53) (54) (55) (56) (57) (58) (59) (60) (61) (62) (63) (64) (65) (66) (67) (68) (69) (70) (71) (72) (73) (74) (75) (76) (77) (78) (79) (80) (81) (82) (83) (84) (85) (86) (87) (88) (89) (90) (91) (92) (93) (94) (95) (96) (97) (98) (99) (100)

(1) (2) (3) (4) (5) (6) (7) (8) (9) (10) (11) (12) (13) (14) (15) (16) (17) (18) (19) (20) (21) (22) (23) (24) (25) (26) (27) (28) (29) (30) (31) (32) (33) (34) (35) (36) (37) (38) (39) (40) (41) (42) (43) (44) (45) (46) (47) (48) (49) (50) (51) (52) (53) (54) (55) (56) (57) (58) (59) (60) (61) (62) (63) (64) (65) (66) (67) (68) (69) (70) (71) (72) (73) (74) (75) (76) (77) (78) (79) (80) (81) (82) (83) (84) (85) (86) (87) (88) (89) (90) (91) (92) (93) (94) (95) (96) (97) (98) (99) (100)

16010210111 / आरक्षक संकेत / 1412-1417 / 1 / 00093 / (1-1)

आरक्षक संकेत 16010210111 / आरक्षक संकेत 1412-1417 / 1 / 00093 / (1-1) का अर्थ है कि यह संकेत 1412-1417 / 1 / 00093 / (1-1) के अंतर्गत है।

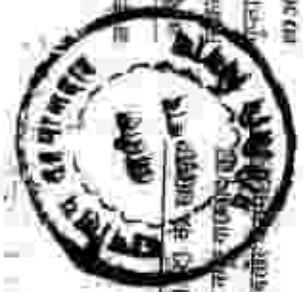

16010210111 / आरक्षक संकेत / 1412-1417 / 1 / 00093 / (1-1)

आरक्षक संकेत 16010210111 / आरक्षक संकेत 1412-1417 / 1 / 00093 / (1-1) का अर्थ है कि यह संकेत 1412-1417 / 1 / 00093 / (1-1) के अंतर्गत है।

16010210111 / आरक्षक संकेत / 1412-1417 / 1 / 00093 / (2-7)

आरक्षक संकेत 16010210111 / आरक्षक संकेत 1412-1417 / 1 / 00093 / (2-7) का अर्थ है कि यह संकेत 1412-1417 / 1 / 00093 / (2-7) के अंतर्गत है।

16010210111 / आरक्षक संकेत / 1412-1417 / 1 / 00093 / (5-6)

आरक्षक संकेत 16010210111 / आरक्षक संकेत 1412-1417 / 1 / 00093 / (5-6) का अर्थ है कि यह संकेत 1412-1417 / 1 / 00093 / (5-6) के अंतर्गत है।

16010210111 / आरक्षक संकेत / 1412-1417 / 1 / 00093 / (11-12)

आरक्षक संकेत 16010210111 / आरक्षक संकेत 1412-1417 / 1 / 00093 / (11-12) का अर्थ है कि यह संकेत 1412-1417 / 1 / 00093 / (11-12) के अंतर्गत है।



100%

1919 21000 925  
20000 (100%)  
21000 - 21000 = 0  
21000 - 21000 = 0

1919 21000 925  
20000 (100%)  
21000 - 21000 = 0  
21000 - 21000 = 0

1919 21000 925  
20000 (100%)  
21000 - 21000 = 0  
21000 - 21000 = 0

1919 21000 925

1919	21000	925
1920	21000	925
1921	21000	925
1922	21000	925
1923	21000	925
1924	21000	925
1925	21000	925
1926	21000	925
1927	21000	925
1928	21000	925
1929	21000	925
1930	21000	925
1931	21000	925
1932	21000	925
1933	21000	925
1934	21000	925
1935	21000	925
1936	21000	925
1937	21000	925
1938	21000	925
1939	21000	925
1940	21000	925
1941	21000	925
1942	21000	925
1943	21000	925
1944	21000	925
1945	21000	925
1946	21000	925
1947	21000	925
1948	21000	925
1949	21000	925
1950	21000	925
1951	21000	925
1952	21000	925
1953	21000	925
1954	21000	925
1955	21000	925
1956	21000	925
1957	21000	925
1958	21000	925
1959	21000	925
1960	21000	925
1961	21000	925
1962	21000	925
1963	21000	925
1964	21000	925
1965	21000	925
1966	21000	925
1967	21000	925
1968	21000	925
1969	21000	925
1970	21000	925
1971	21000	925
1972	21000	925
1973	21000	925
1974	21000	925
1975	21000	925
1976	21000	925
1977	21000	925
1978	21000	925
1979	21000	925
1980	21000	925
1981	21000	925
1982	21000	925
1983	21000	925
1984	21000	925
1985	21000	925
1986	21000	925
1987	21000	925
1988	21000	925
1989	21000	925
1990	21000	925
1991	21000	925
1992	21000	925
1993	21000	925
1994	21000	925
1995	21000	925
1996	21000	925
1997	21000	925
1998	21000	925
1999	21000	925
2000	21000	925

1919 21000 925  
20000 (100%)  
21000 - 21000 = 0  
21000 - 21000 = 0

1919 21000 925  
20000 (100%)  
21000 - 21000 = 0  
21000 - 21000 = 0

1919 21000 925  
20000 (100%)  
21000 - 21000 = 0  
21000 - 21000 = 0

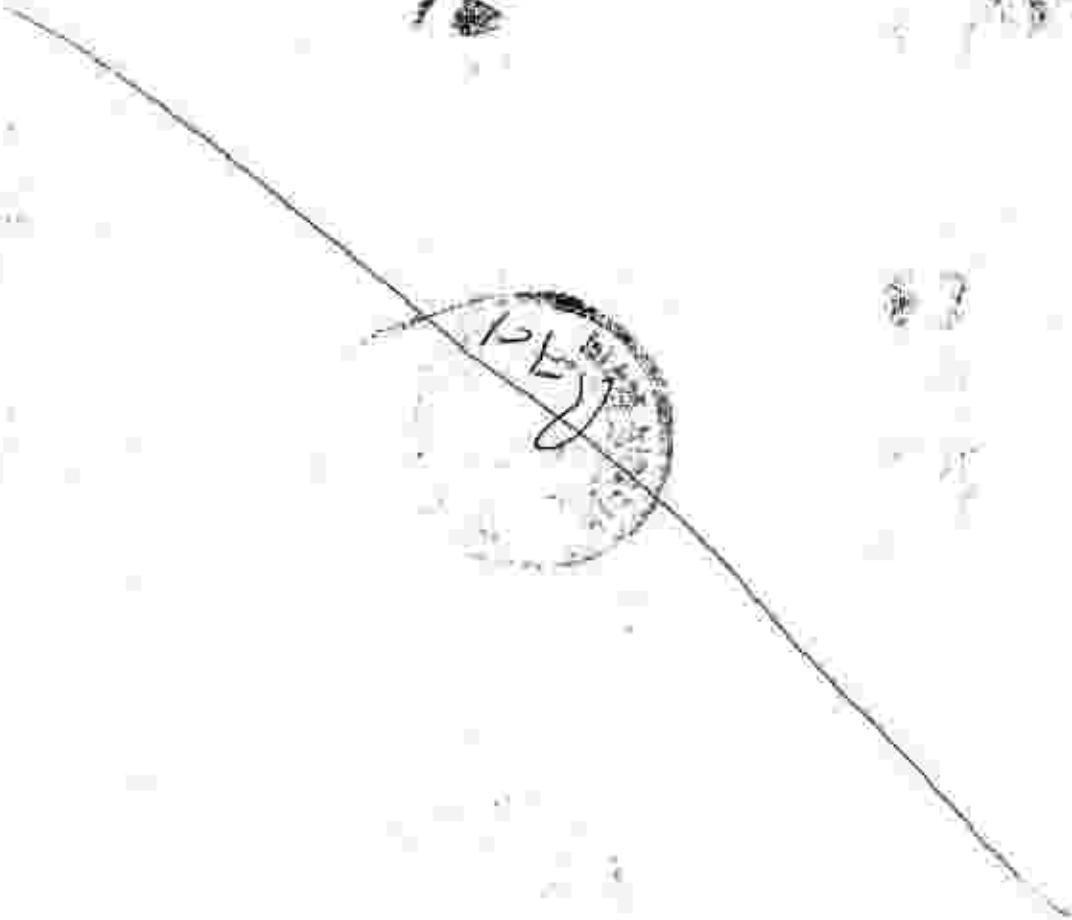



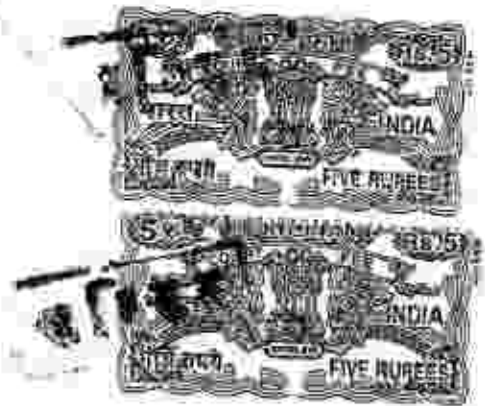



विवरण : 16010210111 वार वार वार वार वार वार वार

पान 1

2

क्रमांक	विवरण	प्रमाण	मूल्य	वै.सं.	वै.सं.	वै.सं.	वै.सं.	वै.सं.	वै.सं.
1	...	...	...	...	...	...	...	...	...
2	...	...	...	...	...	...	...	...	...
3	...	...	...	...	...	...	...	...	...
4	...	...	...	...	...	...	...	...	...
5	...	...	...	...	...	...	...	...	...
6	...	...	...	...	...	...	...	...	...
7	...	...	...	...	...	...	...	...	...

कुल मूल्य : 1 प्रमाण : 0.500 27.50

210  
 17/12/15  
 17/12/15  
 18/12/15  
 10/1

...

...









फॉर्म नं. 1 /  
 दिनांक : 12/12/2012



क्र.सं.	विवरण	प्रमाणित	मूल्य	कुल	विवरण	प्रमाणित	मूल्य
1	...	...	...	...	...	...	...
2	...	...	...	...	...	...	...
3	...	...	...	...	...	...	...
4	...	...	...	...	...	...	...
5	...	...	...	...	...	...	...
6	...	...	...	...	...	...	...
7	...	...	...	...	...	...	...
8	...	...	...	...	...	...	...
9	...	...	...	...	...	...	...
10	...	...	...	...	...	...	...
11	...	...	...	...	...	...	...
12	...	...	...	...	...	...	...
13	...	...	...	...	...	...	...
14	...	...	...	...	...	...	...
15	...	...	...	...	...	...	...
16	...	...	...	...	...	...	...
17	...	...	...	...	...	...	...
18	...	...	...	...	...	...	...
19	...	...	...	...	...	...	...
20	...	...	...	...	...	...	...
21	...	...	...	...	...	...	...
22	...	...	...	...	...	...	...
23	...	...	...	...	...	...	...
24	...	...	...	...	...	...	...
25	...	...	...	...	...	...	...
26	...	...	...	...	...	...	...
27	...	...	...	...	...	...	...
28	...	...	...	...	...	...	...
29	...	...	...	...	...	...	...
30	...	...	...	...	...	...	...
31	...	...	...	...	...	...	...
32	...	...	...	...	...	...	...
33	...	...	...	...	...	...	...
34	...	...	...	...	...	...	...
35	...	...	...	...	...	...	...
36	...	...	...	...	...	...	...
37	...	...	...	...	...	...	...
38	...	...	...	...	...	...	...
39	...	...	...	...	...	...	...
40	...	...	...	...	...	...	...
41	...	...	...	...	...	...	...
42	...	...	...	...	...	...	...
43	...	...	...	...	...	...	...
44	...	...	...	...	...	...	...
45	...	...	...	...	...	...	...
46	...	...	...	...	...	...	...
47	...	...	...	...	...	...	...
48	...	...	...	...	...	...	...
49	...	...	...	...	...	...	...
50	...	...	...	...	...	...	...
51	...	...	...	...	...	...	...
52	...	...	...	...	...	...	...
53	...	...	...	...	...	...	...
54	...	...	...	...	...	...	...
55	...	...	...	...	...	...	...
56	...	...	...	...	...	...	...
57	...	...	...	...	...	...	...
58	...	...	...	...	...	...	...
59	...	...	...	...	...	...	...
60	...	...	...	...	...	...	...
61	...	...	...	...	...	...	...
62	...	...	...	...	...	...	...
63	...	...	...	...	...	...	...
64	...	...	...	...	...	...	...
65	...	...	...	...	...	...	...
66	...	...	...	...	...	...	...
67	...	...	...	...	...	...	...
68	...	...	...	...	...	...	...
69	...	...	...	...	...	...	...
70	...	...	...	...	...	...	...
71	...	...	...	...	...	...	...
72	...	...	...	...	...	...	...
73	...	...	...	...	...	...	...
74	...	...	...	...	...	...	...
75	...	...	...	...	...	...	...
76	...	...	...	...	...	...	...
77	...	...	...	...	...	...	...
78	...	...	...	...	...	...	...
79	...	...	...	...	...	...	...
80	...	...	...	...	...	...	...
81	...	...	...	...	...	...	...
82	...	...	...	...	...	...	...
83	...	...	...	...	...	...	...
84	...	...	...	...	...	...	...
85	...	...	...	...	...	...	...
86	...	...	...	...	...	...	...
87	...	...	...	...	...	...	...
88	...	...	...	...	...	...	...
89	...	...	...	...	...	...	...
90	...	...	...	...	...	...	...
91	...	...	...	...	...	...	...
92	...	...	...	...	...	...	...
93	...	...	...	...	...	...	...
94	...	...	...	...	...	...	...
95	...	...	...	...	...	...	...
96	...	...	...	...	...	...	...
97	...	...	...	...	...	...	...
98	...	...	...	...	...	...	...
99	...	...	...	...	...	...	...
100	...	...	...	...	...	...	...



C

C



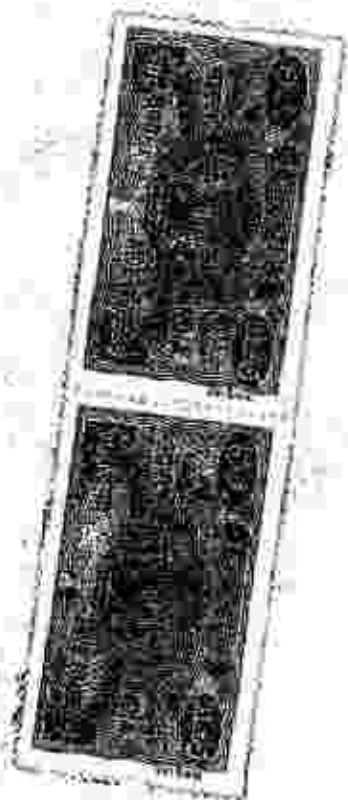

Faint, illegible text or markings located in the bottom right corner of the page.











1915/16-185

2107 2000 2000

1370 1412

2107 - 2107 - 2107

2107 - 2107 - 2107

2107 - 2107 - 2107





क्रमांक : १००५२०१६  
 दिनांक : २५/१२/१५

पत्र संख्या : १००५२०१६

क्रमांक	विवरण	प्रमाण	विवरण	प्रमाण	विवरण	प्रमाण	विवरण	प्रमाण
१	१५६२०९	१११२०/३	०.०४६					
२	१३६३६०	११२०१०/५	०.११४					
३	१५६३५०	१५३४१/४	०.०७२					
४	१३६०१	१५६१६	०.२६६					
५	१३६०१	१६६१७	०.२०७					
६	१५६०१	१७६१८	०.०७९					
७	१३६०१	२०३०६/२	०.११४					
८	१३६०१	३०६६	०.३०२					
९	१३६०१	२९०६	०.२१५					
१०	१३६०१	२०६१६	०.६३६					
कुल		१३०१	३४.१०					

१३६  
 २५/१२/१५  
 २५/१२/१५  
 २५/१२/१५

१५  
 १५  
 १५  
 १५

२५/१२/१५  
 २५/१२/१५



Handwritten notes on the right margin, including the number 239 and various illegible scribbles.

Handwritten notes at the top left, including the number 239 and the date 19/11/15.

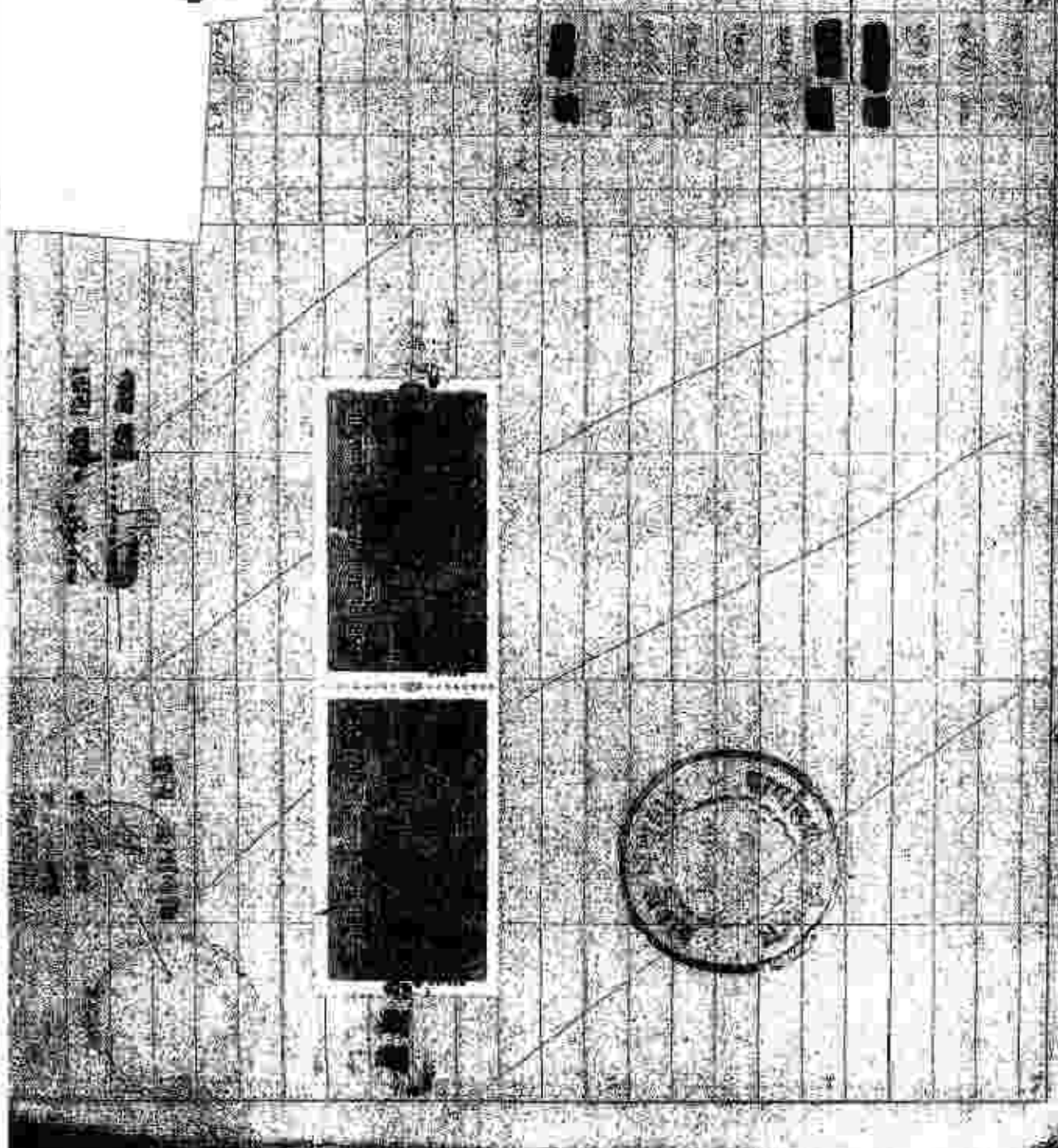

Handwritten notes at the bottom of the page, including the number 239 and the date 19/11/15.

୧୫/୧୧/୧୯୮୯  
 ଶ୍ରୀମତୀ ସୁମିତ୍ରା ଦେବୀଙ୍କ ପାଇଁ ଶ୍ରୀମତୀ ସୁମିତ୍ରା ଦେବୀଙ୍କ ପାଇଁ  
 ଶ୍ରୀମତୀ ସୁମିତ୍ରା ଦେବୀଙ୍କ ପାଇଁ ଶ୍ରୀମତୀ ସୁମିତ୍ରା ଦେବୀଙ୍କ ପାଇଁ  
 ଶ୍ରୀମତୀ ସୁମିତ୍ରା ଦେବୀଙ୍କ ପାଇଁ ଶ୍ରୀମତୀ ସୁମିତ୍ରା ଦେବୀଙ୍କ ପାଇଁ  
 ଶ୍ରୀମତୀ ସୁମିତ୍ରା ଦେବୀଙ୍କ ପାଇଁ ଶ୍ରୀମତୀ ସୁମିତ୍ରା ଦେବୀଙ୍କ ପାଇଁ



୧୫/୧୧/୧୯୮୯  
 ଶ୍ରୀମତୀ ସୁମିତ୍ରା ଦେବୀଙ୍କ ପାଇଁ  
 ଶ୍ରୀମତୀ ସୁମିତ୍ରା ଦେବୀଙ୍କ ପାଇଁ  
 ଶ୍ରୀମତୀ ସୁମିତ୍ରା ଦେବୀଙ୍କ ପାଇଁ  
 ଶ୍ରୀମତୀ ସୁମିତ୍ରା ଦେବୀଙ୍କ ପାଇଁ  
 ଶ୍ରୀମତୀ ସୁମିତ୍ରା ଦେବୀଙ୍କ ପାଇଁ

Handwritten notes at the top of the page, including the word "Handwritten" and a date "19/12/15".

Handwritten notes in the middle section, including "Handwritten" and "19/12/15".

Handwritten notes at the bottom right of the page.

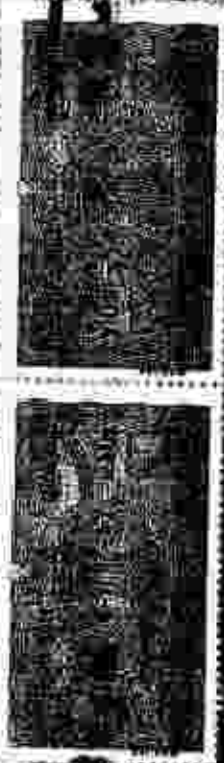

Handwritten number "932" in the top right corner.

Handwritten date "19/12/15" in the top right corner.

Handwritten date "21/12/15" in the top right corner.

Handwritten date "21/12/15" in the top right corner.

Handwritten number "88" in the top right corner.

Handwritten number "121" in the top right corner.

Handwritten signature and initials "PK" in the middle right section.

Handwritten notes and scribbles in the bottom left section of the page.









15-Jun-2015

15-Jun-2015

15-Jun-2015

15-Jun-2015

0.00

15-Jun-2015

105

105

15-Jun-2015

15-Jun-2015

10127

15-Jun-2015

15-Jun-2015

15-Jun-2015

15-Jun-2015

0.00

15-Jun-2015

105

105

15-Jun-2015

15-Jun-2015

10127

15-Jun-2015

10127

15-Jun-2015

105

105

15-Jun-2015

10127

10127

Handwritten signature

15-Jun-2015

15-Jun-2015

15-Jun-2015

10127

15-Jun-2015

10127