13/27

PRODUCED BY AN AUTODESK EDUCATIONAL PRODUCT

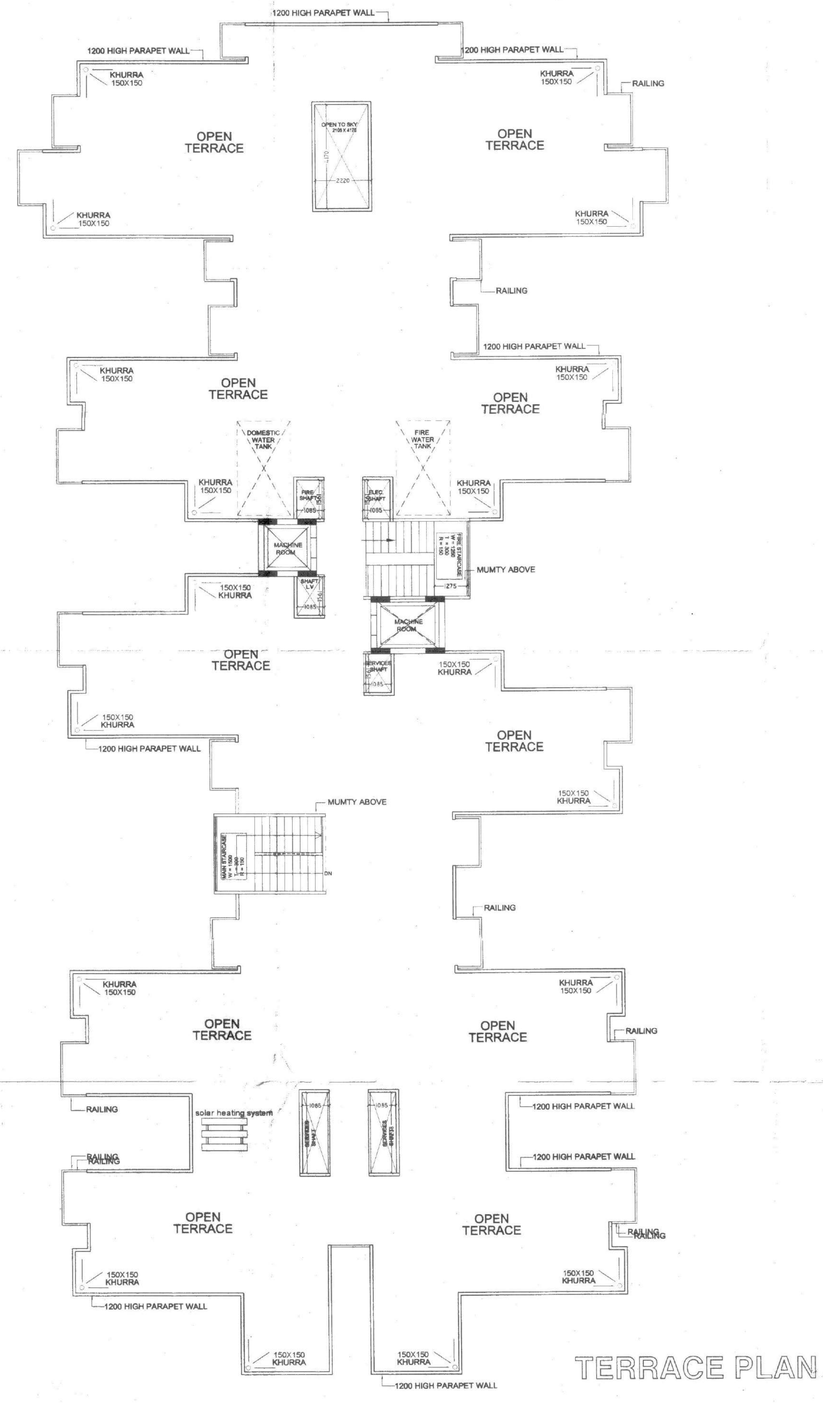

TERRACE PLAN

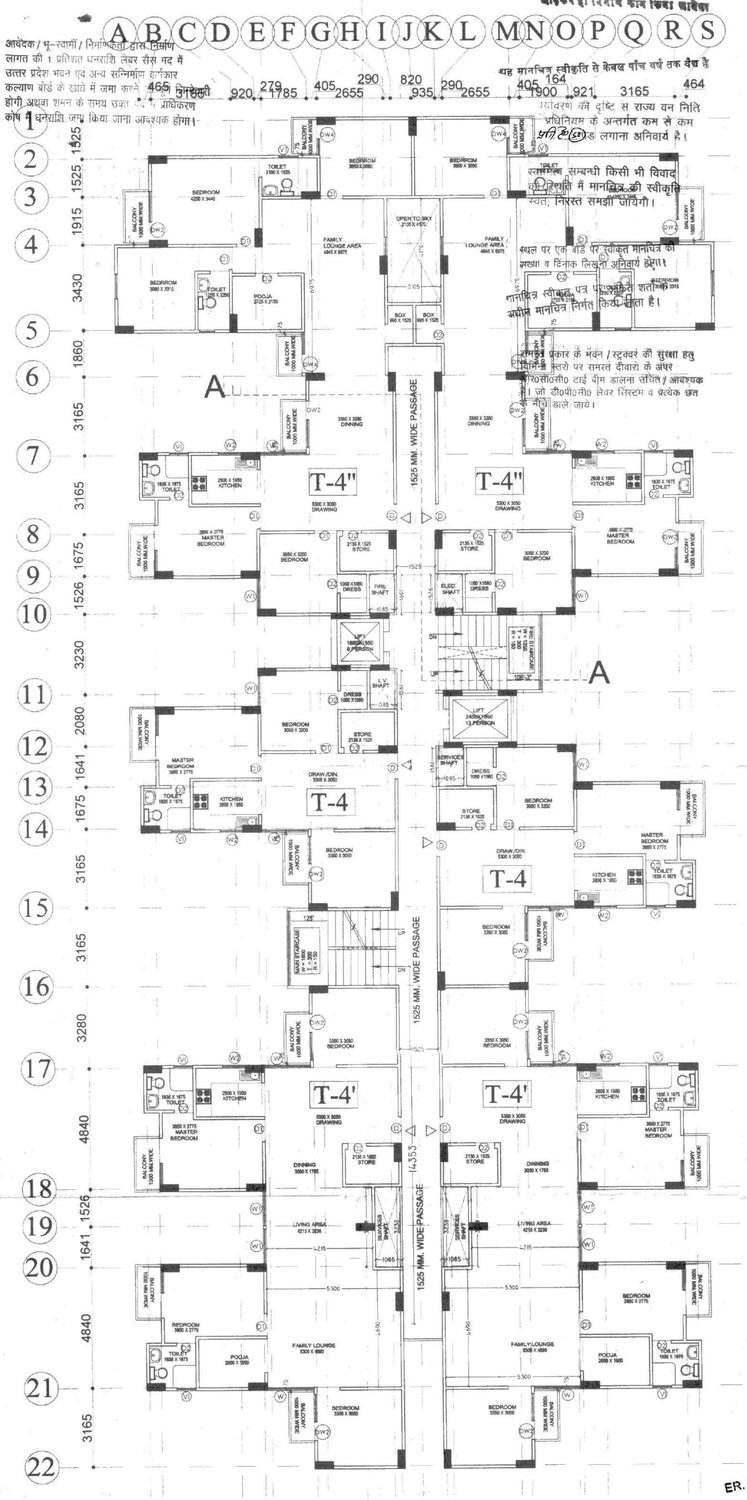

9TH. to 13TH. FLOOR PLAN

विद्युत नियमों के अनुसार सुरक्षित दूरी छोड़कर ही निर्माण कार्य किया जायेगा

आवेदक / भू-स्वामी / निर्माणकर्ता द्वारा निर्माण लागत की 1 प्रतिशत धनराशि लेबर सैस मद में उत्तर प्रदेश भवन एवं अन्य सन्निर्माण कार्यकार कल्याण बोर्ड के खाते में जमा करने होगी अन्यथा शमन के समय उक्त अधिकरण कोष में धनराशि जमा किया जाना आवश्यक होगा।

यह मानचित्र स्वीकृति से केवल पाँच वर्ष तक वैध है

भवन विनियम के अन्तर्गत कम से कम 9 मी. का लगाना अनिवार्य है।

भूमि सम्बन्धी किसी भी विवाद की स्थिति में मानचित्र की स्वीकृति स्वतः निरस्त समझी जायेगी।

स्थल पर एक बोर्ड पर स्वीकृत मानचित्र की प्रारूप व दिनांक लिखना अनिवार्य होगा।

मानचित्र स्वीकृति पत्र प्राप्त होने के उपरान्त ही शर्तों के अधीन मानचित्र निर्गत किया जाता है।

समस्त प्रकार के भवन / स्ट्रक्चर की सुरक्षा हेतु प्लिंथ स्तरों पर समस्त दीवारों के अंदर आर.सी.सी. टाई बीम डालना उचित / आवश्यक। जो डी.पी.सी. लेवर सिस्टम व प्रत्येक छत पर डाले जाये।

OPENING SCHEDULE OF DOORS & WINDOWS				
S.NO.	TYPE	SIZE (mm)	SILL (mm)	LINTEL
1	DW1	1975 X 2500	0.00 / 900	2500
2	DW2	1940 X 2500	0.00 / 900	2500
3	DW3	1500 X 2500	0.00 / 900	2500
4	DW4	1400 X 2500	0.00 / 900	2500
5	DW5	1300 X 2500	0.00 / 900	2500
6	D	1050 X 2100	0.00	2100
7	D1	900 X 2100	0.00	2100
8	D2	750 X 2100	0.00	2100
9	W1	1400 X 1450	1200	2500
10	W2	1200 X 1450	1200	2500
11	W3	900 X 1350	1200	2500
12	V1	750 X 900	1250	2350
13	V2	600 X 900	1450	2350

191/G1001/ति०नि०/G+11/2014
03-10-13

AREA STATEMENT (BLOCK-B)			
S.No.	FLOORS	AREA(sq.mt.)	UNITS
1	STILT FLOOR	811.62	NON FAR
2	UPP.GROUND FLOOR	811.62	10
3	FIRST FLOOR	803.66	10
4	SECOND FLOOR	803.66	10
5	THIRD FLOOR	803.66	10
6	FOURTH FLOOR	803.66	10
7	FIFTH FLOOR	803.66	10
8	SIXTH FLOOR	803.66	10
9	SEVENTH FLOOR	803.66	10
10	EIGHTH FLOOR	803.66	10
11	NINTH FLOOR	803.66	06
12	TENTH FLOOR	803.66	06
13	ELEVENTH FLOOR	803.66	06
14	TWELTH FLOOR	803.66	06
15	THIRTEENTH FLOOR	803.66	06
	TOTAL (2 to 15)	11259.20	120

PROJECT:-
REVISED SUBMISSION DRAWING FOR THE PROPOSED GROUP HOUSING PROJECT " **S.C.C. SAPPHIRE** "AT KH. NO. -1010m,1011 & 1012 AT VILLAGE NOORNAGAR GHAZIABAD (U.P.)

OWNER:-
M/s. S. C. C. BUILDER (P.) LTD.
DIRECTOR - Mr. VIPUL GIRI

RAJ KUMAR SHARMA
Architect
Regd. No. CA/2012/58182

OWNER SIGN: ARCHITECT SIGN:

DRAWING TITLE :
9TH. to 13TH FLOOR PLAN (BLOCK-B) & TERRACE PLAN

ER. SADANAND OJHA
ME (Civil)
Structural Consultants
Swati Structure Solution Pvt. Ltd
H.O. 503, Sachdeva Corporate Towers
Plot No. 8, Community Centre
Sector-8, Rohini, Delhi-110085

Aashirwad Architectural Services Pvt. Ltd.
Architects,Engineers,Interior Designers,Vastu Consultant
Office: 5/1,FLAT NO.5,ROOP NAGAR,DELHI-110007
Phone: 9871360785 , 9810776101
Email:- aashirwadarchitects@yahoo.com

SCALE	DEALT BY	CHECKED BY	DATE	DRG. No.
NTS				SD-13

PRODUCED BY AN AUTODESK EDUCATIONAL PRODUCT
PRODUCED BY AN AUTODESK EDUCATIONAL PRODUCT
PRODUCED BY AN AUTODESK EDUCATIONAL PRODUCT