"निर्माणाधीन अवधि में निर्माण स्थल पर मूल से बचने हेतु समुचित कवर का प्रावधान किया जाए निर्माण सामग्री के परिवालक एवं उनके उपयोग की अवधि में निर्माण सामग्रियों पर पानी का छिड़काव एवं डस्ट् सप्रेशन यूनिट का उपयोग अनिवार्य रूप से किया जाए निर्माण सामग्रियों को ले जाने हेतु ढके हुए वाहनों का प्रयोग किया जाए।"

"अधिशासी एवं उनके कार्यरत श्रमिकों का श्रम विभाग के नियमानुसार पंजीकरण कराया जाना आवश्यक है।"

सड़क पर एक बार पर सीमेन्ट मार्गपथ का मरम्मत व रिपेयर निरन्तर अनिवार्य होगा।

विद्युत नियमों के अनुसार सुरक्षित दूरी बोरवेल की निर्माण कार्य किया जाये।

समस्त प्रकार के पानी / स्टोरेज का सुरक्षा हेतु विभिन्न स्थानों पर पौधों के ऊपर आच्छादित टाइल लगाना उचित / आवश्यक है। जो डीपीएचईए सेवर सिस्टम व प्रकोष्ठ के नीचे डाले जाये।

तात्पर्य: "विद्युत [illegible] पर अंकित शर्तों के अधीन मानचित्र निर्गत किया जाता है।

भ्यावरण की दृष्टि से राज्य वन निति सुनियम के अन्तर्गत कम से कम [illegible] पेड़ लगाना अनिवार्य है।

यह मानचित्र स्वीकृति से केवल पाँच वर्ष तक वैध है

स्वामित्व सम्बन्धी किसी भी विवाद की स्थिति में मानचित्र की स्वीकृति स्वतः निरस्त समझी जायेगी।

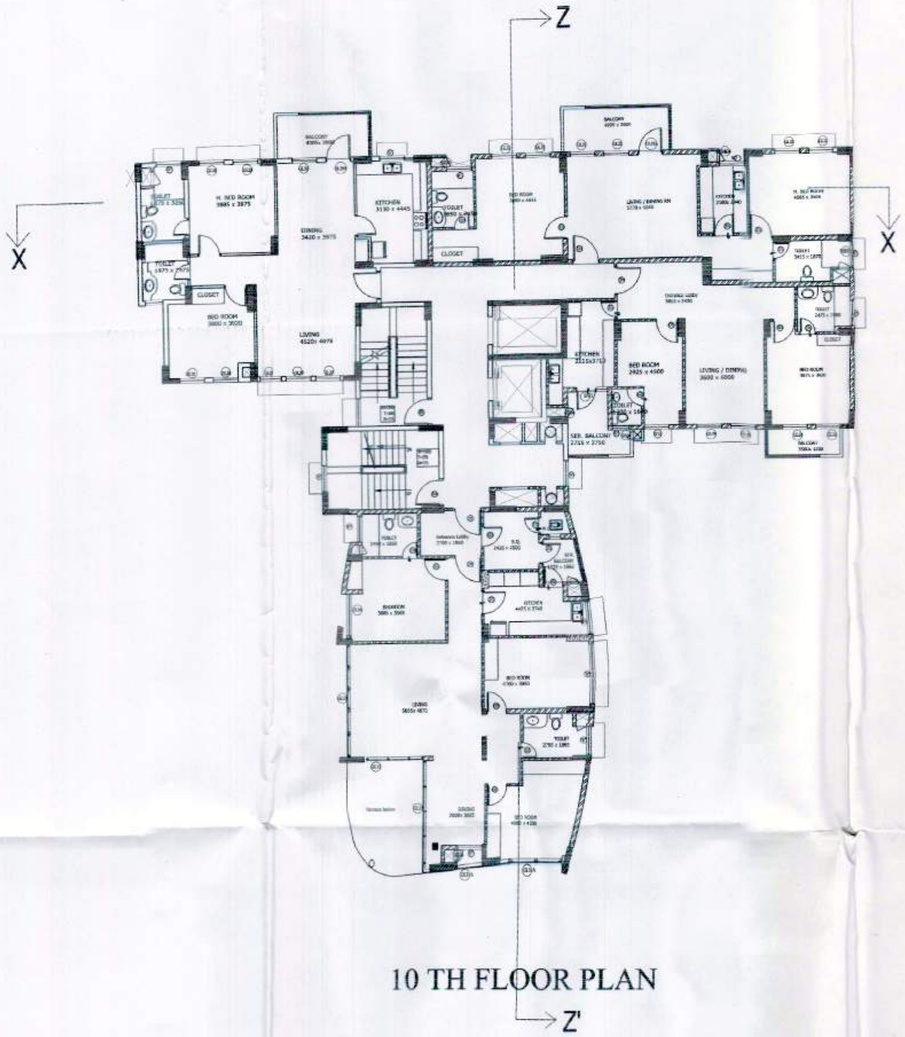

10 TH FLOOR PLAN

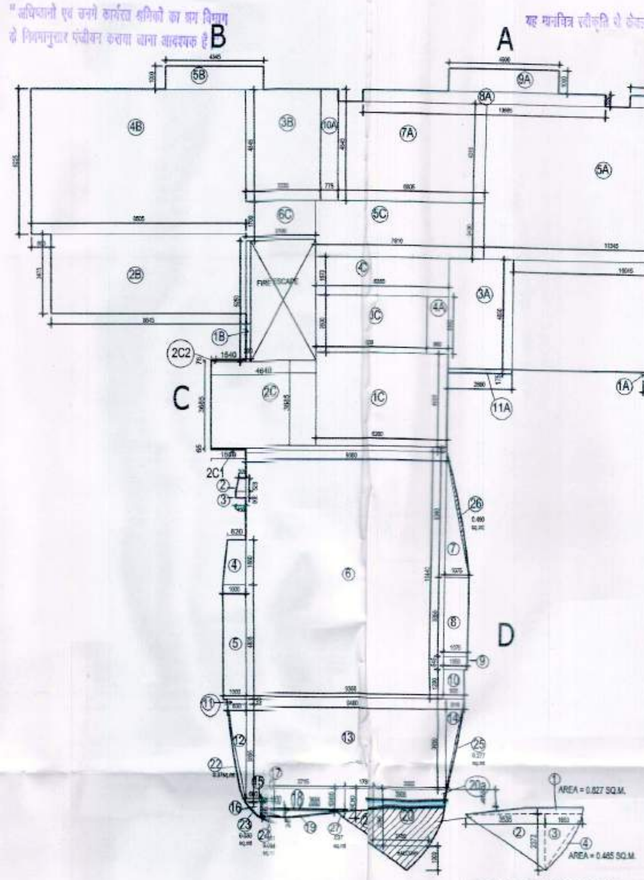

TERRACE BALCONY-2 DETAIL

AREA DETAIL OF 0TH FLOOR PLAN

AREA DETAIL OF
OPEN BELOW

AREA DETAIL ON OPEN BELOW		
1. 3.840X3.800	=	14.592 SQ.M.

AREA DETAIL ON 10TH FLOOR PLAN		
SAME AS PER 9TH FLOOR PLAN	=	524.916 SQ.MT.
LESS		
OPEN BELOW AREA	=	14.592 SQ.MT.
	=	510.324 SQ.MT.
ADD		
20a $\frac{0.567+0.465}{2}$X3.908	=	2.016 SQ.MT.
ACTUAL AREA ON 10TH FLOOR PLAN	=	512.34 SQ.MT.

PROPOSED GROUP HOUSING
FOR
INTEGRATED CITY
AT
DOONDAHERRA, GHAZIABAD.

वरिष्ठ नियोजक
गाजियाबाद विकास प्राधिकरण
गाजियाबाद

सहायक अभियन्ता
मानचित्र अनुभाग
अवर अभियन्ता
मानचित्र अनुभाग

DOOR & WINDOW SCHEDULE

D.NO.	SILL	LINTEL	DIMENSION(WXH)	DECRIPTION
D1	–	2100	750X2100	TOILET
D2	–	2100	900X2100	KITCHEN/S.QUARTER
D3	–	2100	1000X2100	BEDROOM DOOR
D4	–	2100	1200X2100	ENTRANCE DOOR
DW1	–	2450	1250X2450	S.QUARTER
DW2	–	2450	2200X2450	BEDROOM DOOR
SHD2	–	1800	600X1800	SHAFT
SHD4	–	1800	400X1800	SHAFT
W.NO.	SILL	LINTEL	DIMENSION(WXH)	DECRIPTION
W1	1200	2450	750X1250	TOILET
W5	1200	2450	1400X1250	KITCHEN
W7	1200	2450	1100X1250	TOILET
W8	1200	2450	500X1250	TOILET
W9	1000	2450	1100X1450	STAIRCASE\CORE
W10	1200	2450	1100X1250	KITCHEN
GL.NO.	SILL	LINTEL	DIMENSION(WXH)	DECRIPTION
GL28	600	2450	1100X1850	BEDROOM
GL29	300	2450	1100X2150	LIMNG/DINING
GL29A	–	2450	1100X2450	LIMNG/DINING
GL37	300	2450	3765X2150	BUILDING ENTRANCE
GL31	600	2450	1800X1850	BEDROOM
GL32	600	2450	2200X1850	BEDROOM

SUBMISSION DRAWING B3(B2a) – BLOC

SCALE	DATE–	DRAWING NO.–	NORTH
100		APIL/REPL/B3/04	N

TOWN PLANNER/ARCHITECT

ANSAL PROPERTIES & INFRASTRUCTURE (CONSORTIUM) Ansal Bhawan 115, 16, K.G. Marg New Delhi

DULAL DESIGNER
ASHOK KUMAR AGGARWA
REG. No.CA/2016/79773
R/o G-104, SECTOR-41, NOID
PH-9810072146, 0120-435710

ARCHITECT

OWNER SIGN.

TITLE

10TH FLOOR PLAN

OWNER:–

ANSAL PROPERTIES & INFRASTRUCTURE LTD.(CONSORTIUM)

CONSULTANTS :

Rashi Gupta
Architect, Town Planner,
Noida.