"निर्माणाधीन अवस्था में निर्माण स्थल पर धूल से बचने के लिए कवर का प्रावधान किया जाए निर्माण श्रमिकों के परिवालक एवं उनके उपयोग की अवधि में निर्माण सामग्रियों पर पानी का छिड़काव एवं डस्ट सप्रेशन यूनिट का उपयोग अनिवार्य रूप से किया जाए निर्माण सामग्रियों को ले जाने हेतु ढके हुए वाहनों का प्रयोग किया जाए।"

मानचित्र स्वीकृत पत्र पर अंकित शर्तों के अधीन मानचित्र निर्गत किया जाता है।

"अधिकारी एवं कर्मचारी वाहनों का अग्र विधान

मानचित्र में एक बाड़ या लोकल मानचित्र का समावेश हो

पर्यावरण की दृष्टि से राज्य वन नियमों अधिनियम के अन्तर्गत कम से कम 9 पेड़ लगाना अनिवार्य है।

निर्माण नियमों के अनुसार सुरक्षित दूरी

स्वामित्व सम्बन्धी किसी भी विवाद की स्थिति में मानचित्र की स्वीकृति स्वतः निरस्त समझी जायेगी।

समस्त प्रकार के भवन/ सूचकर का सुगमता हेतु विभिन्न स्तरों पर समस्त रीडरों के ऊपर आवश्यकतानुसार टाई बीम डालना अनिवार्य/आवश्यक है। जो डीएमसीसी लेवल सिलिंग व प्लिंथ लेवल के नीचे डाले जायें।

नगर नियोजक
गाजियाबाद विकास प्राधिकरण
गाजियाबाद

सहायक अभियन्ता
मानचित्र अनुभाग
गाजियाबाद विकास प्राधिकरण

यह मानचित्र स्वीकृति से कैलाश सीन शर्त तक वैध है

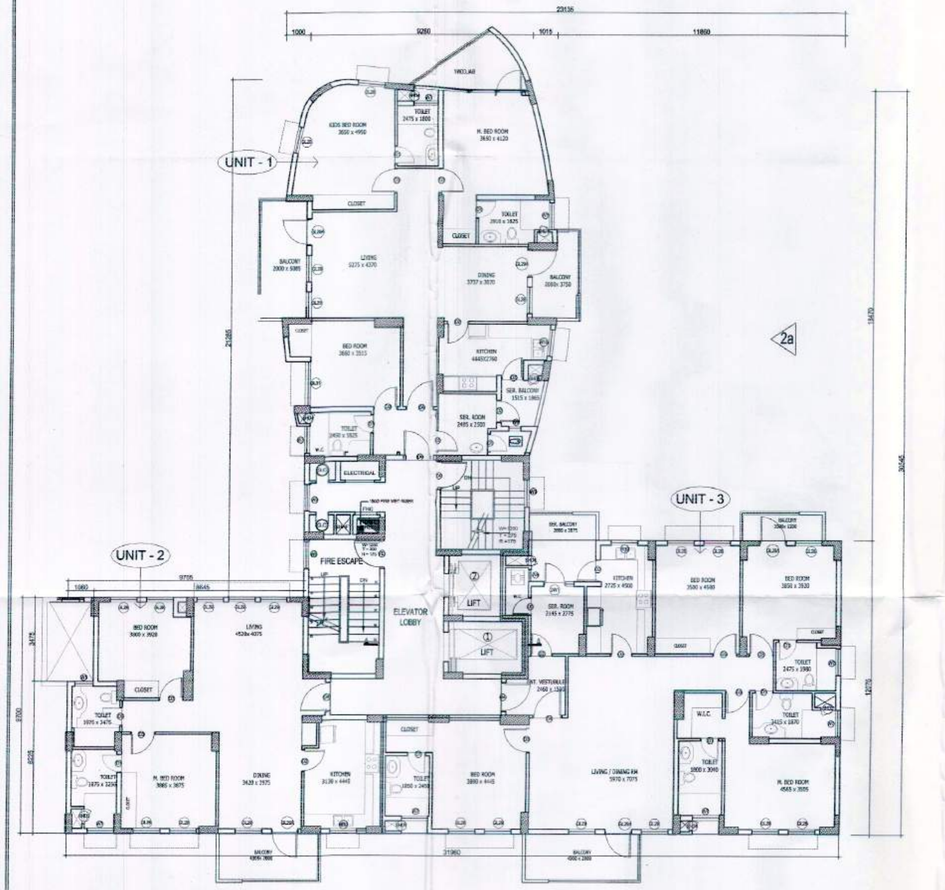

TYPICAL FLOOR PLAN - B (1)
(2nd)

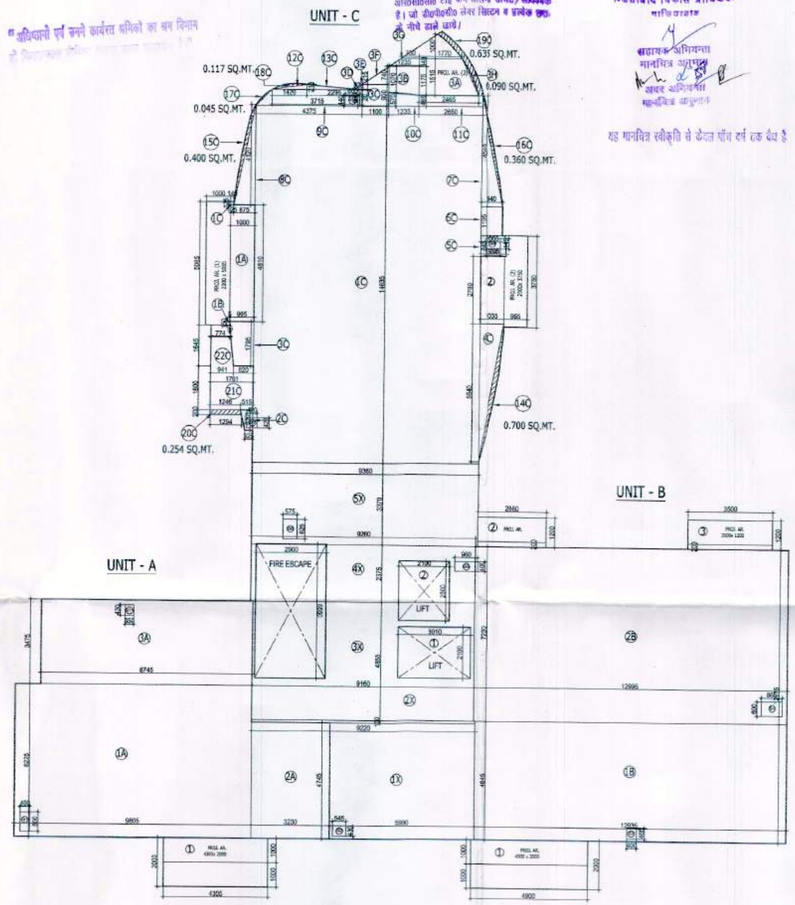

AREA DETAIL OF TYPICAL FLOOR PLAN - B
(2nd)

TOTAL COVD. AREA ON SECOND FLOOR PLAN

SAME AS FIRST FLOOR COVD. AREA ———— = 545.375 SQ.MT.

TYPICAL FLOOR PLAN - B ———— = 2155.688 SQ.MT.
(2nd,4th,6th,8th,)

545.375 X 4 ———— = 2181.50 SQ.MT.

EXTRA NON F.A.R. AREA
BALCONY

5.085 X 1.00 = 5.085 SQ.M.
0.965 X 3.75 = 3.618 SQ.M.
4.900 X 1.00 = 4.900 SQ.M.
4.305 X 1.00 = 4.305 SQ.M.
3.500 X 1.00 = 3.500 SQ.M.
2.880 X 1.00 = 2.880 SQ.M.
TOTAL = 24.288 SQ.M.

PROPOSED GROUP HOUSING
FOR
INTEGRATED CITY
AT
DOONDAHERRA, GHAZIABAD.

SUBMISON DRAWING B2'(B2b) - BLOCK

SCALE	DATE:-	DRAWING NO.:-	NORTH
100		APIL/REPL/B2/03	N

TOWN PLANNER/ARCHITECT

ARCHITECT
DURGA DESIGNERS
ASHOK KUMAR AGGARWAL
REG. No.CA/2016/79773
R/o G-104, SECTOR-41, NOIDA
PH-9810072146, 0120-4357100

ANSAL PROPERTIES & INFRASTRUCTURE LTD. Ansal Bhawan 115, 16, K.G. Marg New Delhi

DIRECTOR

TITLE
TYPICAL FLOOR PLAN - B
(2nd)

OWNER:-
ANSAL PROPERTIES & INFRASTRUCTURE LTD(CONSORTIUM).

CONSULTANTS :
Rashi Gupta
Architect, Town Planner,
Noida.