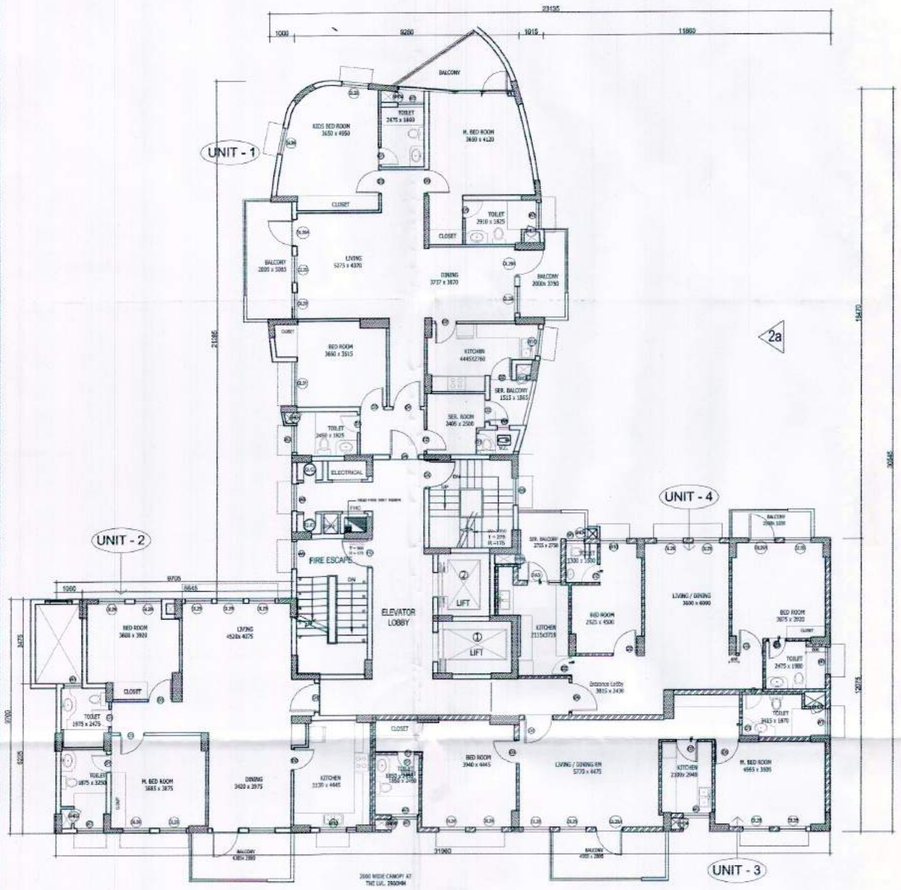

TYPICAL FLOOR PLAN - A
(5th, 7th, 9th)

1

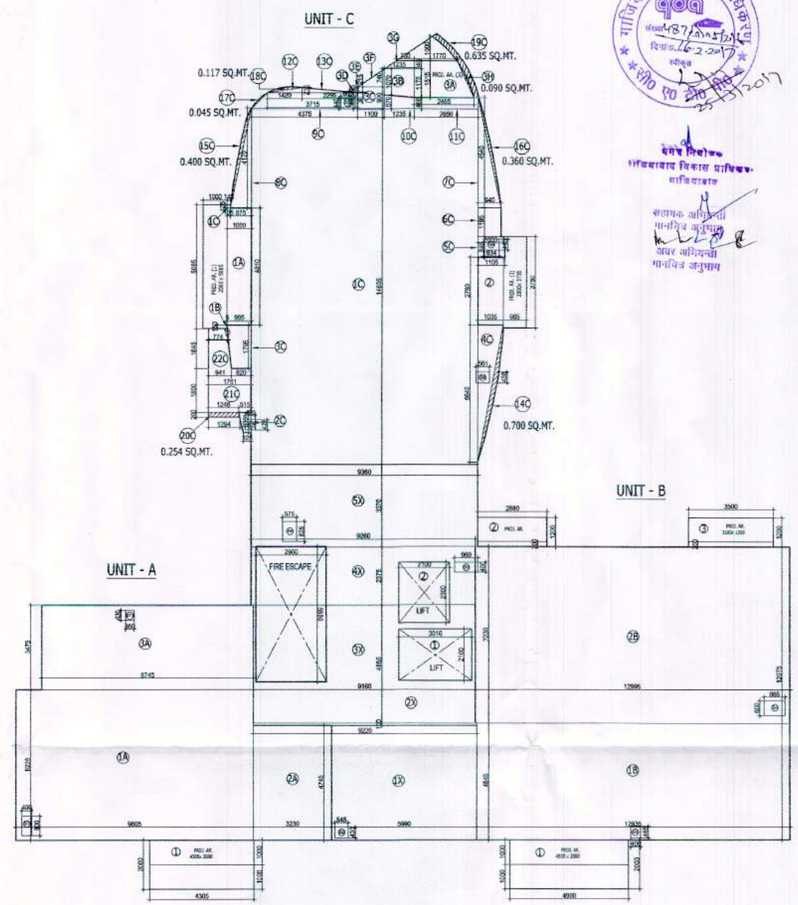

AREA DETAIL OF TYPICAL FLOOR PLAN - A
(5th,7th,9th,)

TOTAL COVD. AREA ON FIRST FLOOR PLAN

TOTAL COVD. AREA ON GROUND FLOOR PLAN ---------- = 556.946 SQ.MT.

LESS AREA : -

LIFT AREA		
1.	3.010X2.100 ----------	= 6.321
2.	2.500X2.100 ----------	= 5.250
		TOTAL = 11.571 SQ.MT.

ACTUAL COVD. AREA ON FIRST FLOOR PLAN = 537.280 SQ.MT.

GR. FL. AR. - (LIFT AR.+ UNIT - C (PROJ. AR (3)) ----------	= 545.375 SQ.MT.
556.946 - (11.571)	
556.946 - 11.571 ----------	= 545.375 SQ.MT.
	SAY TOTAL = 545.375 SQ.MT.

TYPICAL FLOOR PLAN - A ---------- = 2726.875 SQ.MT.
(1st,3rd,5th,7th,9th)

545.375 X 5 ---------- = 2726.875 SQ.MT.

EXTRA NON F.A.R. AREA

BALCONY

5.085 X 1.00 = 5.085 SQ.M.
0.965 X 3.75 = 3.618 SQ.M.
4.900 X 1.00 = 4.900 SQ.M.
4.305 X 1.00 = 4.305 SQ.M.
3.500 X 1.00 = 3.500 SQ.M.
2.880 X 1.00 = 2.880 SQ.M.
TOTAL = 24.288 SQ.M.

"निर्माणाधीन अवधि में निर्माण स्थल पर धूल से बचने हेतु समुचित उपचार का प्राविधान किया जाए [illegible] सामग्री के [illegible] बालक एवं उनके उपयोग [illegible] अवधि में निर्माण सामग्रियों पर पानी का [illegible] एवं उचित मॉनिटर का उपयोग [illegible] से किया जाए निर्माण सामग्रियों को से [illegible] ढके हुए वाहनों का प्रयोग किया जाए।"

"अधिकारी एवं उनके कार्यरत श्रमिकों का श्रम विभाग के नियमानुसार पंजीयन कराया जाना आवश्यक है।"

भवन का मानचित्र [illegible] के अनुसार कम से कम [illegible] पेड़ लगाना अनिवार्य है।

समस्त प्रकार [illegible] टरबार का सुरक्षा हेतु विभिन्न [illegible] के ऊपर आवश्यकतानुसार [illegible] अवधि/भवनस्वामी के नीचे लाये जाने।

स्वामित्व सम्बन्धी किसी भी विवाद की स्थिति में मानचित्र की स्वीकृति स्वतः निरस्त समझी जायेगी।

भवन पर एक वर्ष तक वृक्षारोपण कार्यों का संख्या व दिनांक [illegible] अनिवार्य होगा।

विद्युत नियमों के अनुसार सुरक्षित दूरी [illegible] किया जाना।

यह मानचित्र स्वीकृति से केवल बीस वर्ष तक वैध है

मानचित्र स्वीकृत पत्र एवं अधिनियम के अधीन मानचित्र निर्माण किया जाना है।

PROPOSED GROUP HOUSING
FOR
INTEGRATED CITY
AT
DOONDAHERRA, GHAZIABAD.

DOOR & WINDOW SCHEDULE

D.NO.	SILL	LINTEL	DIMENSION(WXH)	DECRIPTION
D1	-	2100	750X2100	TOILET
D2	-	2100	900X2100	KITCHEN/S.QUARTER
D3	-	2100	1000X2100	BEDROOM DOOR
D4	-	2100	1200X2100	ENTRANCE DOOR
DW1	-	2450	1250X2450	S.QUARTER
DW2	-	2450	2200X2450	BEDROOM DOOR
SHD2	-	1800	600X1800	SHAFT
SHD4	-	1800	400X1800	SHAFT
W.NO.	SILL	LINTEL	DIMENSION(WXH)	DECRIPTION
W1	1200	2450	750X1250	TOILET
W7	1200	2450	1100X1250	TOILET
W8	1200	2450	500X1250	TOILET
W9	1000	2450	1100X1450	STAIRCASE/CORE
W10	1200	2450	1100X1250	KITCHEN
GL.NO.	SILL	LINTEL	DIMENSION(WXH)	DECRIPTION
GL28	600	2450	1100X1850	BEDROOM
GL29	300	2450	1100X2150	LIVING/DINING
GL29A	-	2450	1100X2450	LIVING/DINING
GL30	300	2450	3765X2150	BUILDING ENTRANCE
GL31	600	2450	1800X1850	BEDROOM
GL32	600	2450	2200X1850	BEDROOM

SUBMISON DRAWING B2'(B2b) - BLOCK

SCALE	DATE:-	DRAWING NO.:-	NORTH
100		APIL/REPL/B2/02	N

TOWN PLANNER/ARCHITECT

ARCHITECT

DURGA DESIGNERS
ASHOK KUMAR AGGARWAL
REG. No.CA/2016/79773
R/o G-104, SECTOR-41, NOIDA
PH-9810072146, 0120-4357100

TITLE

TYPICAL FLOOR PLAN - A
(5th,7th,9th,)

OWNER:-

ANSAL PROPERTIES & INFRASTRUCTURE LTD(CONSORTIUM).

CONSULTANTS :

Rashi Gupta
Architect, Town Planner,
Noida.