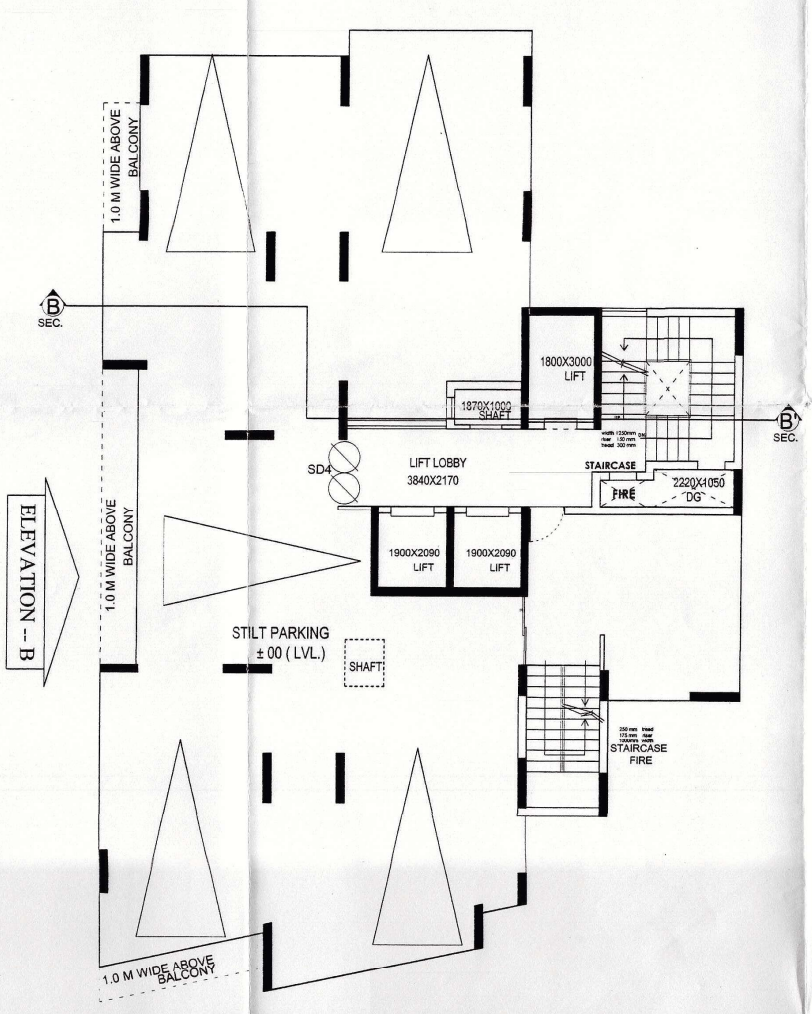

TOWER - CELESTE EUROPA
EXISTING STILT FLOOR PLAN

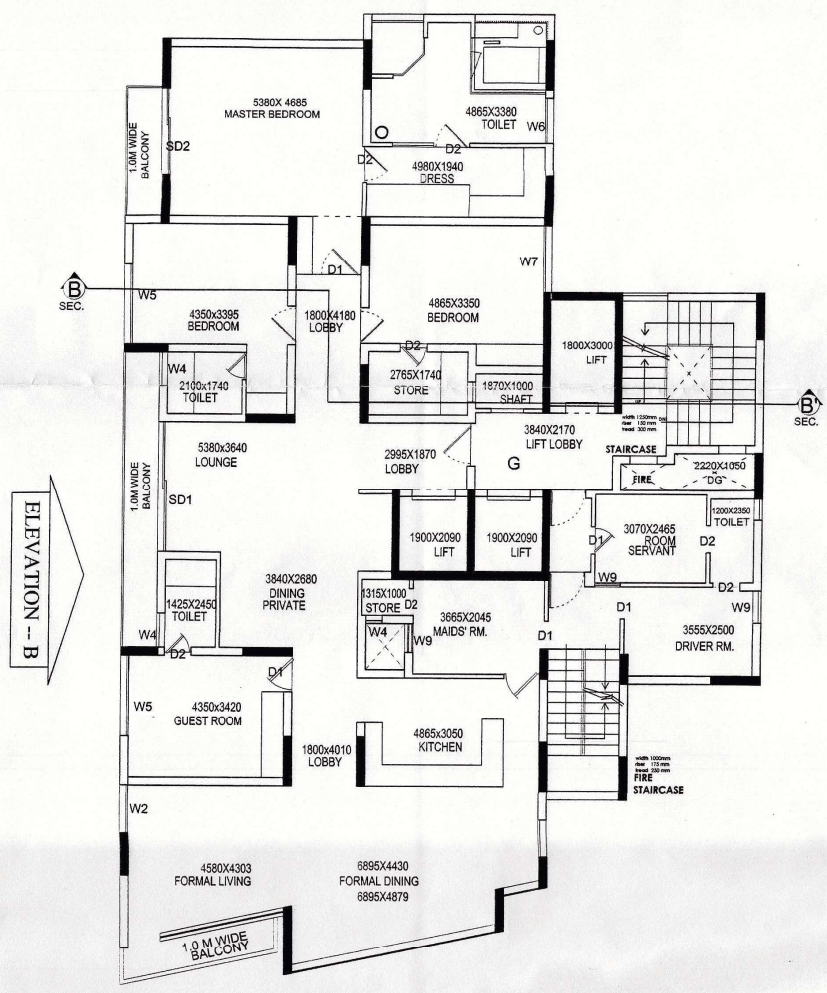

TOWER - CELESTE EUROPA
EXISTING 1st. to 14 th. FLOOR PLAN

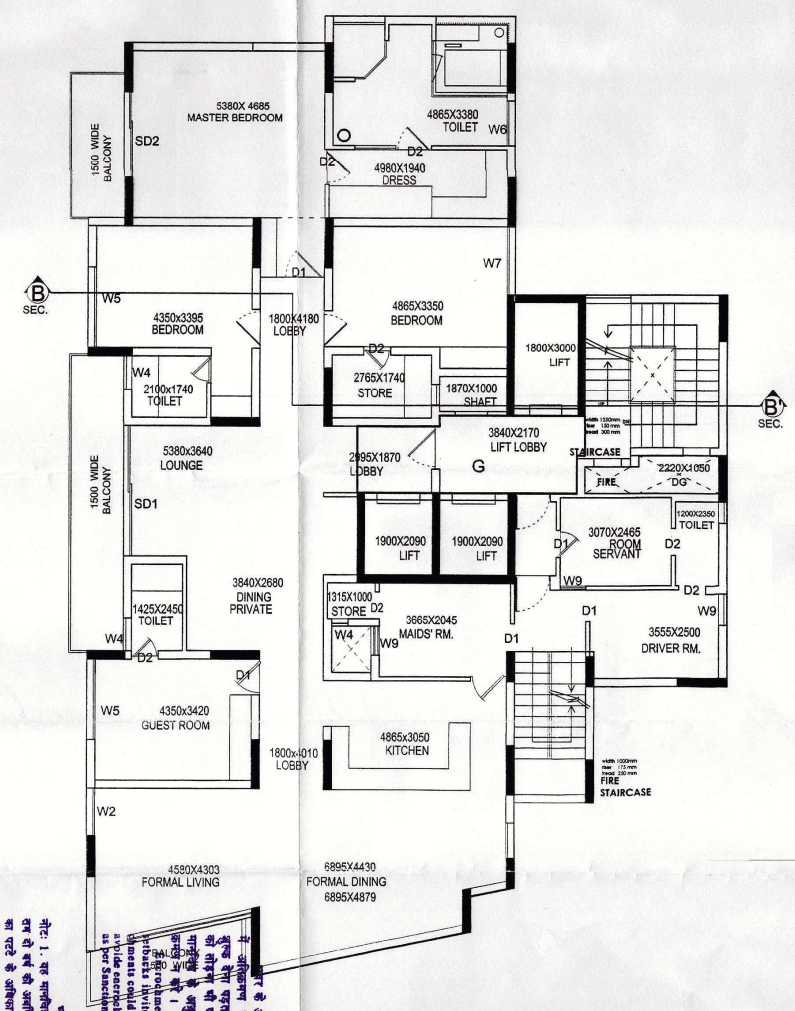

TOWER - CELESTE EUROPA
PROPOSED 15th to 29 th. FLOOR PLAN

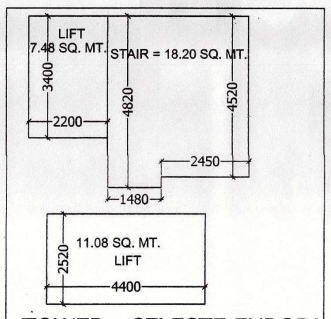

TOWER - CELESTE EUROPA
F.A.R. AREA DETAIL OF
STILT (LIFT &LOBBY)
= 36.76 SQ. MT.

नोट: 1. यह मानचित्र भूमि के रिकार्ड से अंकित हद से भवन के अलावे अन्य कोई बनावट/ढांचा का पटटे के अधिकार उल्लंघन से अथवा उल्लंघन पूर्ण अंकित करा लिए हो। पटटे के अधिकार उल्लंघन पूर्णांकित न होने की दशा मे मानचित्र को बैधता पटटे की बैधता तिथि तक ही समझी जाएगी।

(2) आवंटी से अधिकृत प्रमाण पत्र हेतु आवेदन करने समय विकास प्राधिकरण (आवास) से निबन्ध अनुसार समय बृहत्तर प्राधिकरण परिषद द्वारा पारित करना होगा।

Note: 1. This map/plan is based on the boundary as per the record of land. Encroachments on Roads, Water & Side setbacks (civic boundary) etc. Encroachments could be demarcated. So Please avoide encroachments as per Sanctioned Map/Plan of building

(2) Allotee to obtain authorisation from Noida Authority (Awas) for the purpose of Building Plan Approval as per Sanctioned Map/Plan.

Map for proposed Building is as per Bye Laws. Submitted for approval please.

Architect

नक्शा स्वीकृत
अपील संख्या 1/13/2011
निर्णय-अपील, आवेदन को पटटा मानचित्र के साथ के उपबन्ध पालन करने हेतु बनाया है।
सचिव
पत्र संख्या नोयडा/म.अ./ए.डी.आर.
दिनांक.....
दिनांक 5/XII/XX.....
(नक्शा प्रभारी)

III - 159/366

TITLE :
TOWER - CELESTE EUROPA
PROPOSED FLOOR PLAN
F.A.R. AREA DETAIL OF FLOOR PLANS

SCALE (1 : 100) 15

SUBMISSION DRAWING OF GROUP HOUSING ON PLOT NO. :- D- 003 A, SECTOR- 44, NOIDA BELONGING TO, ASSOTECH LTD.

ARCHITECT'S SIGN	OWNERS SIGN
AR. KUMAR KUMAR Regd. Under C.O.A. Regn No. CA/2000/25968	ASSOTECH LIMITED