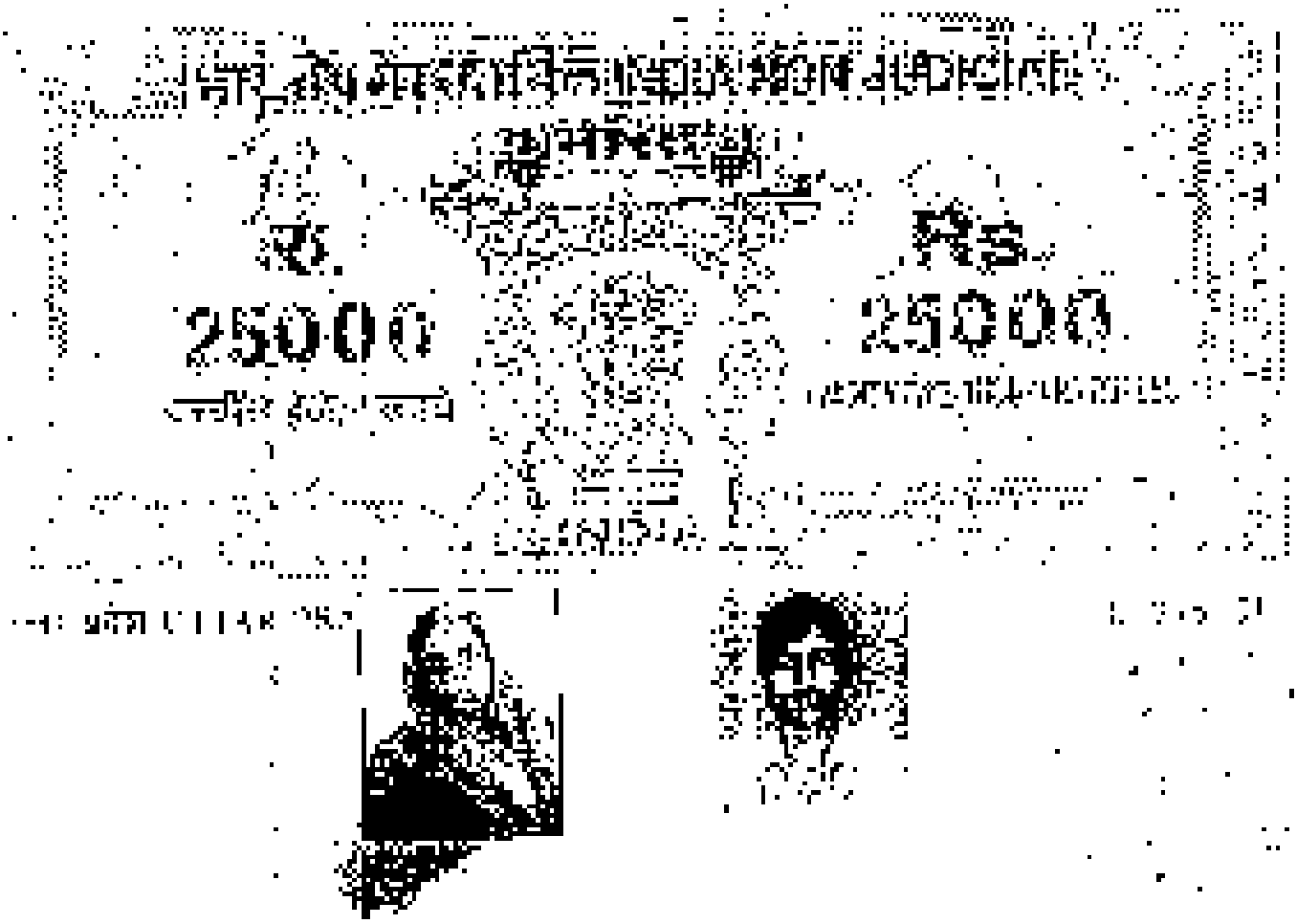
Rs.
25000
Rs.
25000

भारतीय गैर न्यायिक INDIA NON JUDICIAL

सत्यमेव जयते

रु. 250.00 Rs 250.00

INDIA

Uttar Pradesh

C 795 52

INDIA NON JUDICIAL

भारत

रु. 25000 Rs. 25000

[illegible]

[illegible] PRADESH

[illegible]

भारतीय गैर न्यायिक INDIA NON JUDICIAL

सत्यमेव जयते

VERY
VALUABLE PAPER

उत्तर प्रदेश UTTAR PRADESH

भारतीय गैर न्यायिक INDIA NON JUDICIAL

उत्तर प्रदेश

INDIA

उत्तर प्रदेश UTTAR PRADESH

भारतीय गैर न्यायिक INDIA NON JUDICIAL

दस हजार रुपये

भारत

उत्तर प्रदेश UTTAR PRADESH

भारतीय गैर न्यायिक INDIA NON JUDICIAL

दस हजार रुपये

[illegible]

[illegible]

[illegible]

भारतीय गैर न्यायिक INDIA NON JUDICIAL

भारत

रु.5000 Rs.5000

पाँच हजार रुपये FIVE THOUSAND RUPEES

उत्तर प्रदेश UTTAR PRADESH

AL [illegible]

भारतीय गैर न्यायिक INDIA NON JUDICIAL

रु. 5000 Rs 5000

पाँच हजार रुपये

उत्तर प्रदेश UTTAR PRADESH

भारतीय गैर न्यायिक INDIA NON JUDICIAL

₹ 500

[illegible]

[illegible]

भारतीय गैर न्यायिक INDIA NON JUDICIAL

रु.5000 Rs.5000

पाँच हजार रुपये FIVE THOUSAND RUPEES

भारतीय गैर न्यायिक INDIA NON JUDICIAL

रु.5000 Rs.5000

सत्यमेव जयते

INDIA NON JUDICIAL

भारतीय गैर न्यायिक INDIA NON JUDICIAL

रु.5000 Rs.5000

पाँच हजार रुपये FIVE THOUSAND RUPEES

भारतीय गैर न्यायिक INDIA NON JUDICIAL

रु.5000 Rs 5000

पाँच हजार रुपये FIVE THOUSAND RUPEES

UTTAR PRADESH

भारतीय गैर न्यायिक INDIA NON JUDICIAL

रु.5000 Rs.5000

पंकज कुमार रॉय

[illegible]

भारतीय गैर न्यायिक INDIA NON JUDICIAL

रु. 5000

पाँच हजार रुपये

Rs.5000

FIVE THOUSAND RUPEES

उत्तर प्रदेश UTTAR PRADESH

भारतीय गैर न्यायिक INDIA NON JUDICIAL

Rs 5.00

पाँच हजार रुपये

उत्तर प्रदेश UTTAR PRADESH

AL 451 [illegible]

भारतीय गैर न्यायिक INDIA NON JUDICIAL

रु. 500 Rs.500

उत्तर प्रदेश UTTAR PRADESH

भारतीय गैर न्यायिक INDIA NON JUDICIAL

उत्तर प्रदेश UTTAR PRADESH

INDIA NON JUDICIAL

[illegible]

[illegible]

[illegible]

INDIA NON JUDICIAL

उत्तर प्रदेश UTTAR PRADESH

उत्तर प्रदेश UTTAR PRADESH

18 MAR 2011

भारतीय गैर न्यायिक INDIA NON JUDICIAL

रु. 5000 Rs.5000

[illegible]

[illegible] PRADESH

[illegible]

भारतीय गैर न्यायिक INDIA NON JUDICIAL

Rs.500

MEMORANDUM

भारतीय गैर न्यायिक INDIA NON JUDICIAL

भारत INDIA

₹.5000 Rs 5000

सत्यमेव जयते

[illegible]

भारतीय गैर न्यायिक INDIA NON JUDICIAL

Rs.500

[illegible]

भारतीय गैर न्यायिक INDIA NON JUDICIAL

[illegible]

[illegible]

[illegible]

[illegible]

भारतीय गैर न्यायिक INDIA NON JUDICIAL

[illegible]

[illegible]

उत्तर प्रदेश UTTAR PRADESH

[illegible]

भारतीय गैर न्यायिक INDIA NON JUDICIAL

उत्तर प्रदेश UTTAR PRADESH

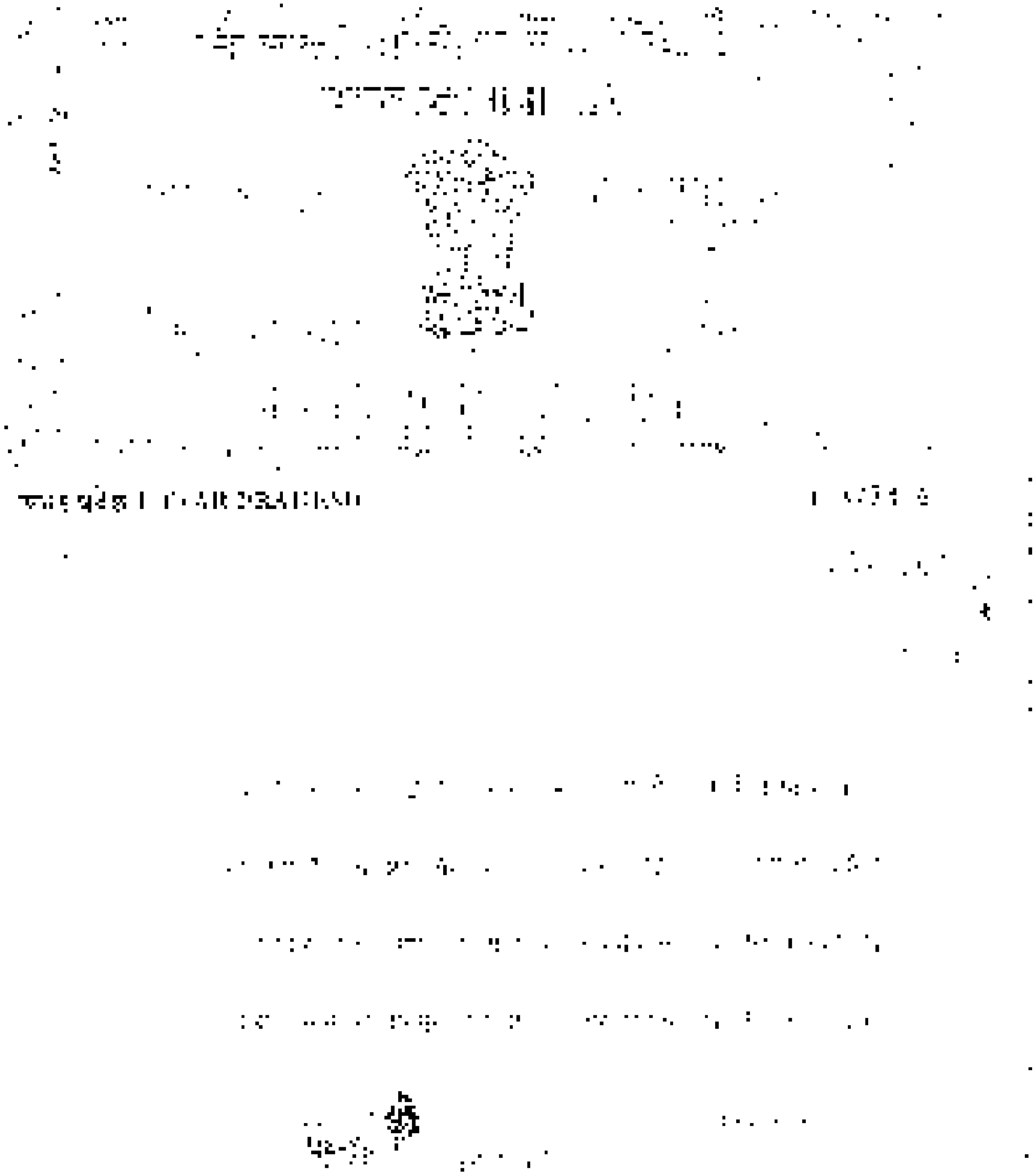

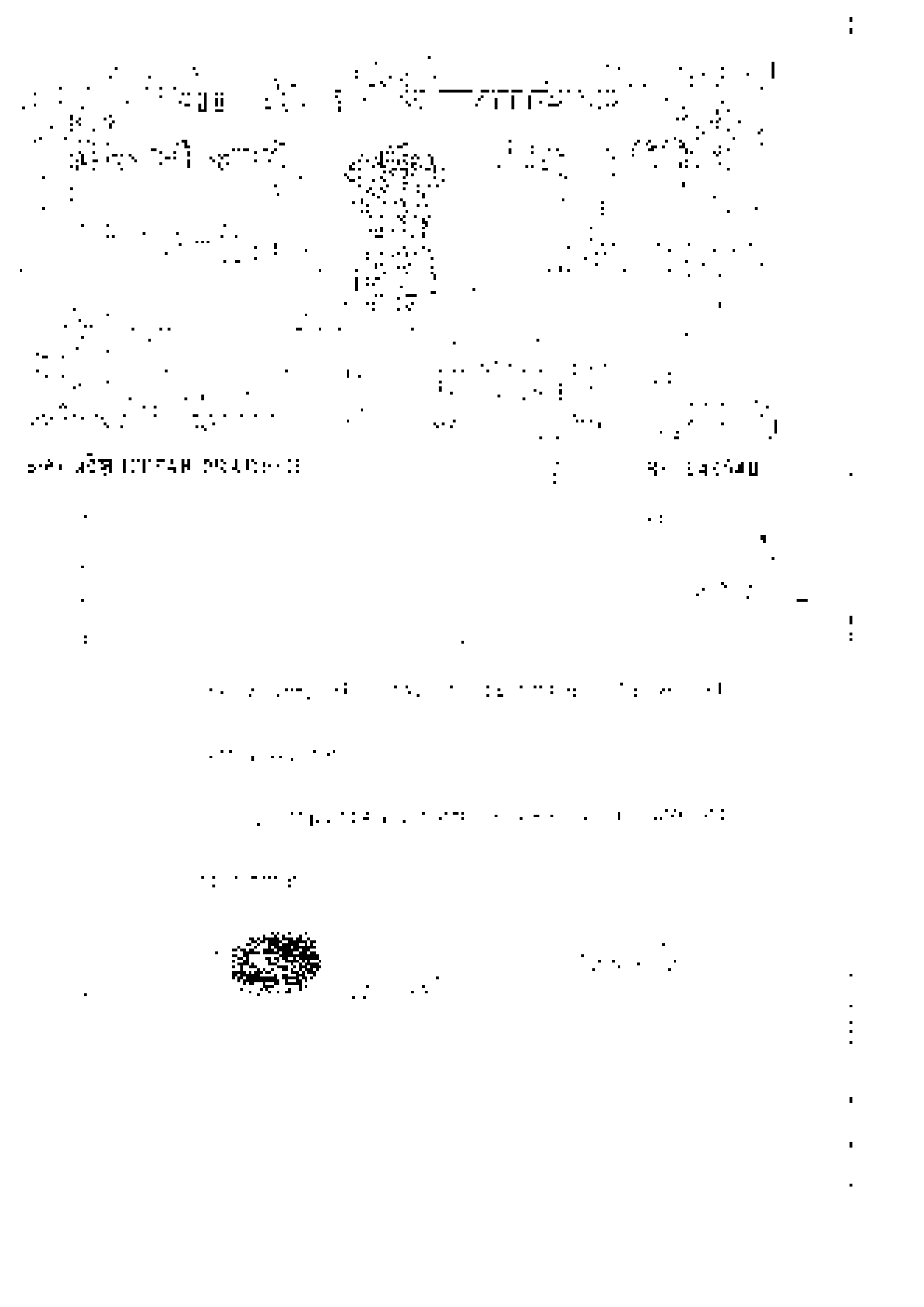

भारतीय गैर न्यायिक

पंजाब

INDIA NON JUDICIAL

उत्तर प्रदेश UTTAR PRADESH

No 820555