

# Provisional NOC

[Print](#)[Go Back \(http://upfireservice.gov.in/upfire/officer/fso/inspected-noc\)](http://upfireservice.gov.in/upfire/officer/fso/inspected-noc)

## प्रारूप-घ (संलग्नक-3) औपबन्धिक (प्रोविजनल) अनापत्ति प्रमाणपत्र

पूआईडी संख्या : UPFS/2021/26203/LCK/LUCKNOW/1644/DD

दिनांक : 02-01-2021

प्रमाणित किया जाता है कि मेसर्स OMAXE METRO CITY GARV BUILDTECH PVT LTD पता KH 2011 TO 2069 AND 2058 ,COMMERCIAL 2 CITY CENTER,CITY CENTER ZONAL SHOPPING OMAXE METRO CITY,LUCKNOW तहसील - SAROJNI NAGAR प्लॉट एरिया 64103.77 sq.mt (वर्गमीटर), कुल कवर्ड एरिया 81022.63 (वर्गमीटर), ब्लॉकों की संख्या 2 जिसमें

ब्लॉक/टावर	प्रत्येक ब्लॉक में तलों की संख्या	वसेमेन्ट की संख्या	ऊँचाई
BLOCK 1	5	1	24.60 mt.
BLOCK 2 2A 2B 2C	20	1	78.45 mt.

है। भवन का अधिभोग मेसर्स OMAXE METRO CITY GARV BUILDTECH PVT LTD द्वारा किया जायेगा। इनके द्वारा भवन में अग्नि निवारण एवं अग्नि सुरक्षा व्यवस्थाओं का प्राविधान एन0बी0सी0 एवं तत्संबंधी भारतीय मानक ब्यूरो के आई0एस0 के अनुसार किया गया है। इस भवन को औपबन्धिक अनापत्ति प्रमाणपत्र, एन0बी0सी0 की अधिभोग श्रेणी Residential के अन्तर्गत इस शर्त के साथ निर्गत किया जा रहा है कि प्रस्तावित भवन में अधिभोग श्रेणी के अनुसार सभी अग्निशामन व्यवस्थाओं के मानकों का अनुपालन पूर्ण रूप से किया जायेगा तथा भवन के निर्माण के पश्चात भवन के अधिभोग से पूर्व अग्नि सुरक्षा प्रमाण पत्र प्राप्त किया जायेगा। ऐसा न करने पर निर्गत प्रोविजनल अनापत्ति प्रमाणपत्र स्वतः ही निरस्त मान लिया जायेगा, जिसके लिए मेसर्स OMAXE METRO CITY GARV BUILDTECH PVT LTD अधिभोगी पूर्ण रूप से जिम्मेदार होगा/होगें।

\*यह प्रमाण-पत्र आपके द्वारा प्रस्तुत अभिलेखों, सूचनाओं के आधार पर निर्गत किया जा रहा है। इनके असत्य

पाए जाने पर निर्गत प्रमाण-पत्र मान्य नहीं होगा।\*



निर्गत किये जाने का दिनांक : 08-01-  
2021

स्थान : LUCKNOW

हस्ताक्षर - (डिजिटल रूप से हस्ताक्षरित)

AMAN SHARMA

6F3173ACF1282848601D36130C6B4188B05EE040

08-01-2021

Note:- Kindly check the authentication of NOC by verifying the UID at departmental portal of UP Fire Service.



उत्तर प्रदेश, UTTAR PRADESH

Form-RA1

38AE 867545

**Affidavit for Separate Bank Account**

To,  
Uttar Pradesh Real Estate Regulatory Authority  
Kala Khan House, Old Hyderabad,  
Lucknow - 226007 (U.P)

Sub: Affidavit / Declaration for Bank Account of Project "Omaxe Metro City Commercial-2 Phase-4"

I, Manoj Tiwari, duly authorized by the Promoter of the Proposed Project do hereby, solemnly declare, undertake and state that the following bank accounts have been opened for the Project "Omaxe Metro City Commercial-2 Phase-4"

I also understand that, in future any secured/unsecured project finance availed for the project will be deposited in the separate account only.

	Collection Account	Separate Account	Transaction Account
<b>Name of Account</b>	GARV BUILDTECH PRIVATE LIMITED -COLLECTION A/C FOR OMAXE METRO CITY COMMERCIAL -2 PHASE 4	GARV BUILDTECH PRIVATE LIMITED -SEPARATE BANK A/C FOR OMAXE METRO CITY COMMERCIAL -2 PHASE 4	GARV BUILDTECH PRIVATE LIMITED -RERA TRANSACTION A/C FOR OMAXE METRO CITY COMMERCIAL -2 PHASE 4
<b>Account Number</b>	777705226313	777705226314	777705226315
<b>Bank Name</b>	ICICI BANK LTD.	ICICI BANK LTD.	ICICI BANK LTD.
<b>Branch Name</b>	Connaught Place Branch	Connaught Place Branch	Connaught Place Branch
<b>Branch Address</b>	ICICI Bank Ltd., 9a, Phelps Building, Connaught Place, New Delhi - 110001	ICICI Bank Ltd., 9a, Phelps Building, Connaught Place, New Delhi - 110001	ICICI Bank Ltd., 9a, Phelps Building, Connaught Place, New Delhi - 110001
<b>IFSC Code</b>	ICIC0000007	ICIC0000007	ICIC0000007

Sworn and Verified Before

**R.C. VERMA**

**Verification**

Deponent

The Contents of my above Affidavit cum Declaration are true and correct and nothing material has been concealed by me therefrom.

Verify by me at Lucknow on this 25 Jun 2021.

Deponent



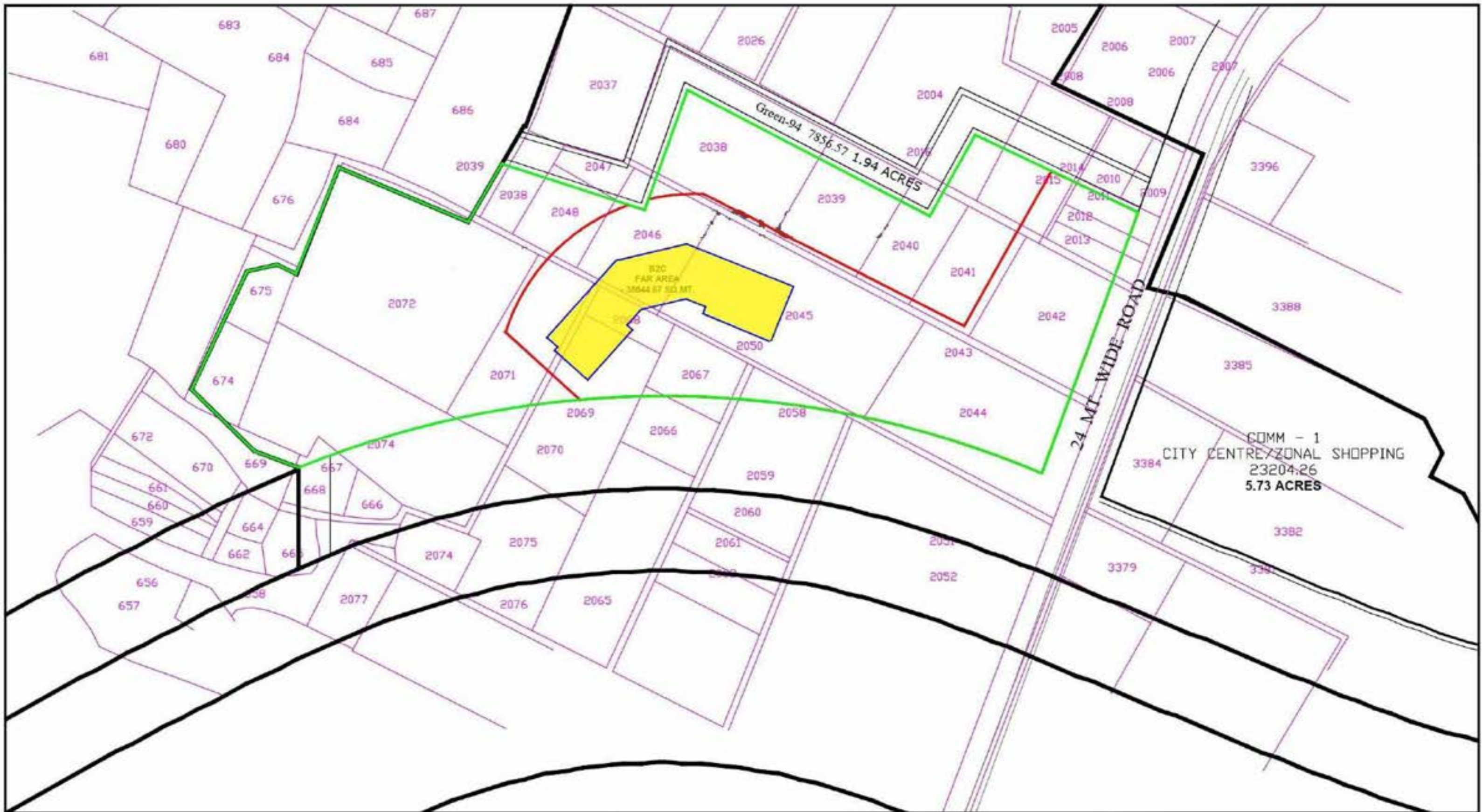

Green-94 7856.57 1.94 ACRES

B2C  
PARK AREA  
30644 ST 50 MT

COMM - 1  
CITY CENTRAL ZONAL SHOPPING  
23204:26  
5.73 ACRES

24 MT. WIDE ROAD

683 684 685 686 687 688 689 690 691 692 693 694 695 696 697 698 699 700 701 702 703 704 705 706 707 708 709 710 711 712 713 714 715 716 717 718 719 720 721 722 723 724 725 726 727 728 729 730 731 732 733 734 735 736 737 738 739 740 741 742 743 744 745 746 747 748 749 750 751 752 753 754 755 756 757 758 759 760 761 762 763 764 765 766 767 768 769 770 771 772 773 774 775 776 777 778 779 780 781 782 783 784 785 786 787 788 789 790 791 792 793 794 795 796 797 798 799 800 801 802 803 804 805 806 807 808 809 810 811 812 813 814 815 816 817 818 819 820 821 822 823 824 825 826 827 828 829 830 831 832 833 834 835 836 837 838 839 840 841 842 843 844 845 846 847 848 849 850 851 852 853 854 855 856 857 858 859 860 861 862 863 864 865 866 867 868 869 870 871 872 873 874 875 876 877 878 879 880 881 882 883 884 885 886 887 888 889 890 891 892 893 894 895 896 897 898 899 900 901 902 903 904 905 906 907 908 909 910 911 912 913 914 915 916 917 918 919 920 921 922 923 924 925 926 927 928 929 930 931 932 933 934 935 936 937 938 939 940 941 942 943 944 945 946 947 948 949 950 951 952 953 954 955 956 957 958 959 960 961 962 963 964 965 966 967 968 969 970 971 972 973 974 975 976 977 978 979 980 981 982 983 984 985 986 987 988 989 990 991 992 993 994 995 996 997 998 999 1000