

भोरखपुर विकास प्राधिकरण
 भोरखपुर
 दिनांक 22.3.16
 संख्या-1-2-5/1-2-2-22
 इच्छित स्थल
 1- मानचित्र हटा बेटा के शेष खंडों पर स्थित भूखण्ड का क्षेत्र में 11-2-5/1-2-2-22 नंबर के अंतर्गत आवंटित भूखण्ड में 2 वृत्तों का आरेखण अथवा करेक्टर
 2- मानचित्र को संशोधित कर दिशे के स्थान पर कोई परिवर्तन नहीं होना
 प्र. अधिकारी

प्रस्तुत मानचित्र शासनादेश संख्या-129 (1)/8-3-14-221 विधिव/13 टी0सी0 दिनांक 22 अप्रैल, 2014 शहरी आवास नियोजन अनुभाग-3 द्वारा दिये गये निर्देश के क्रम में मा0 उच्चतम न्यायालय में योजित विशेष अनुष्ठा याचिका संख्या-7065/2014 में पारित होने वाले आदेश के अधीन स्वीकृत/निर्गत किया जा रहा है।

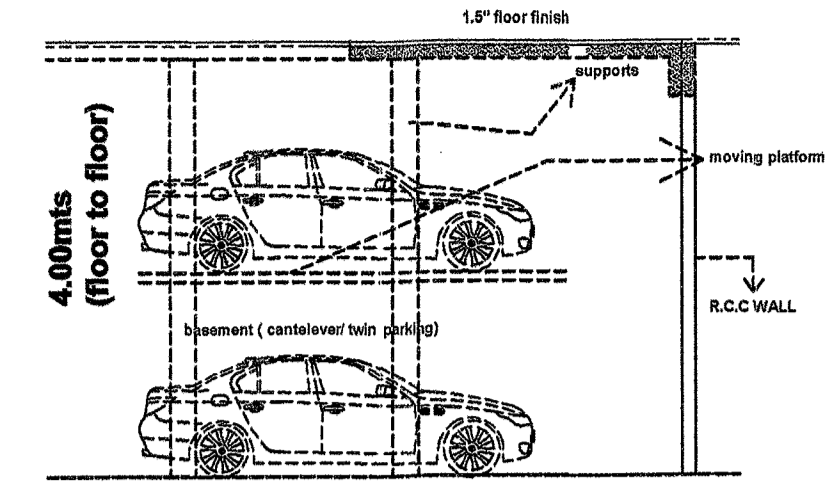

MECHANISED PARKING SECTION DETAIL

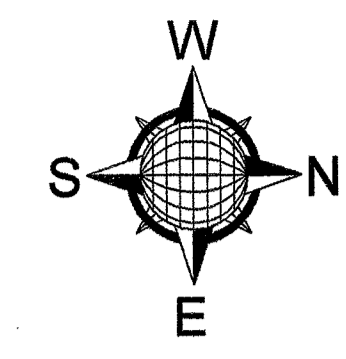
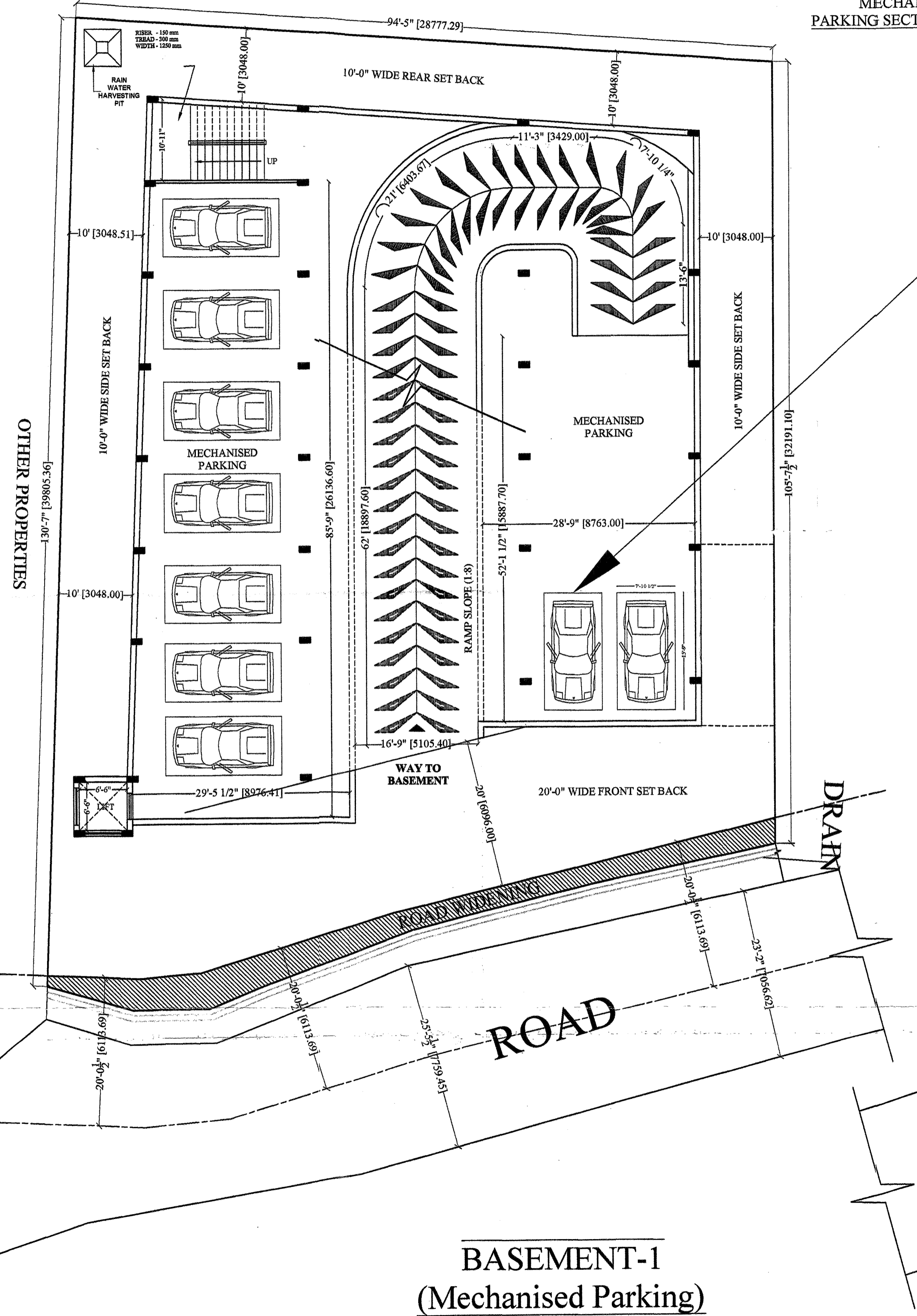

BASEMENT-1
(Mechanised Parking)

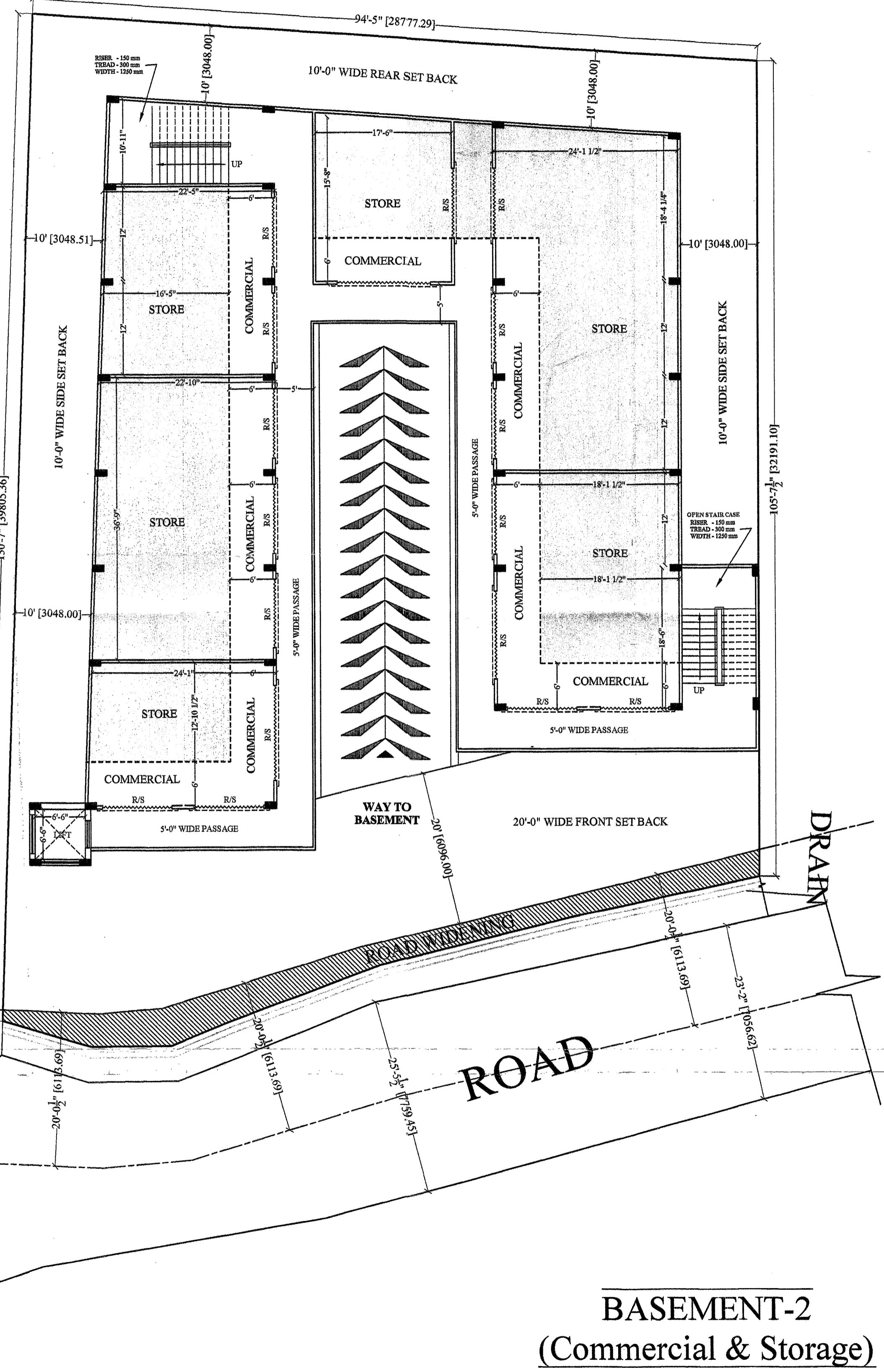

BASEMENT-2
(Commercial & Storage)

PROJECT TITLE	
COMMERCIAL AND RESIDENTIAL BUILDING OF	
POORANWASI VIDHYA CHARAN CHAUDHARI S/O V. C. CHAUDHARI	
Mohalla- MIRZAPUR HATA BETIA, District- Gorakhpur	
OWNER- SUSHILA DEVI PANDEY W/O SHRI KRISHNA PANDEY	
<ul style="list-style-type: none"> -BASEMENT-1 -BASEMENT-2 -GROUND FLOOR PLAN -FIRST FLOOR PLAN -SECOND FLOOR PLAN -STAIR CASE DETAIL -FOUNDATION DETAIL -FRONT ELEVATION -SECTION AT A-A' -SITE PLAN -SET PLAN 	

sheet number 02	
DWN BY:	CKD BY:
OWNER SIGN.	<i>Sushila Devi Pandey</i>
ACORE ARCHITECTURAL SERVICES PVT. LTD	
-ARCHITECT-ASHISH SRIVASTAVA (B. ARCH)	
BRANCH OFFICE : 935/D MATRI ANCHAL NEAR GORAKHNATH RAILWAY CROSSING GORAKHPUR	
TEL: OFF-3294813,RESI:2255290, MOBILE:9415321836.	