CONSTRUCTION OF 43 Nos L.I.G. HOUSES AT SECTOR - 05 OBRI YOJNA BARABANKI.

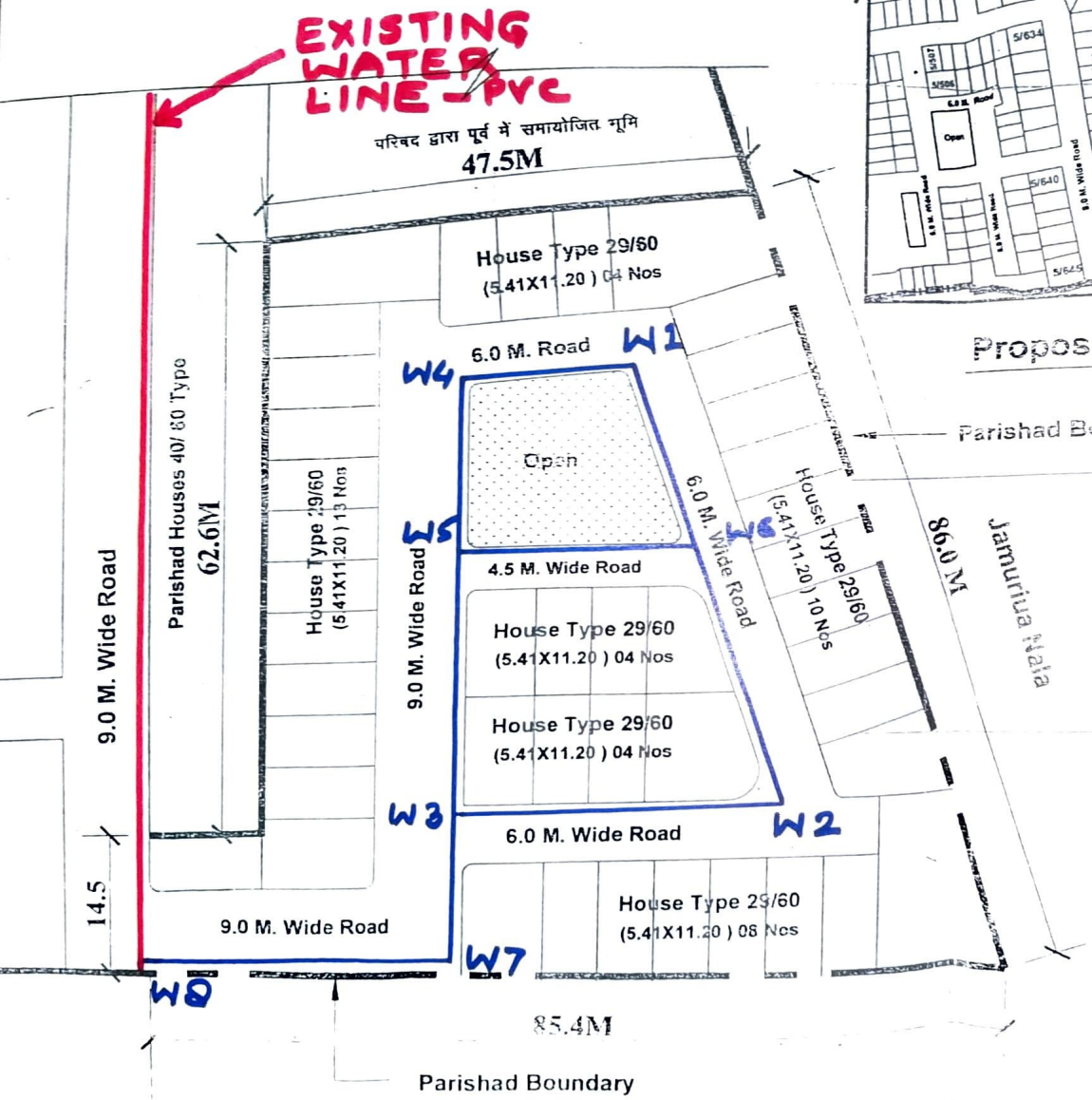

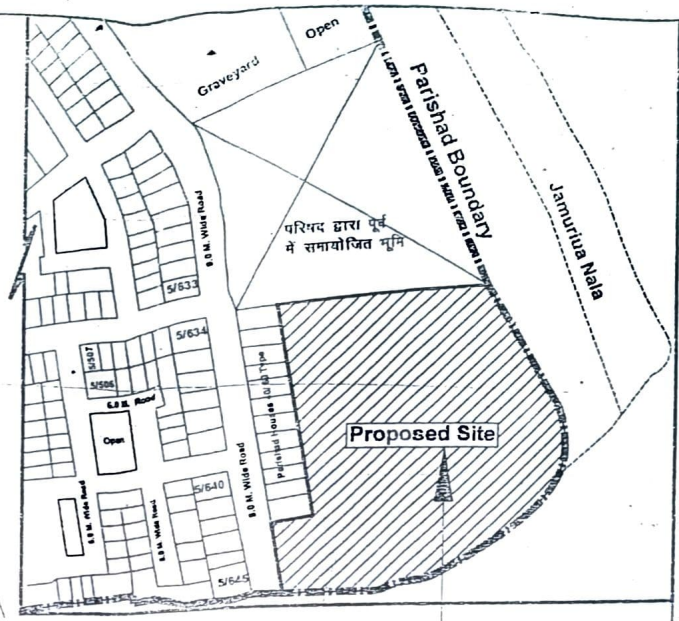

Proposed Location Plan(N.T.S.)

DETAIL OF WATER LINE

INDEX:- PROPOSED PVC 90 MM Φ WATER LINE

J.E. J.E. A.E. E.E.

19/04

UPAVP
ARCHITECTURAL AND PLANNING SECTION
LUCKNOW-226016
Email : uphdb@sancharnet.in

DRG. NO.	
FILE NO.	SHEET NO.

Note:-
*This Part Layout Plan Has Been Revised On The Basis Of Information Received From E.E. N. K.-2 Vide His Letter No.105/PY-1 /02 On Dated:11.1.18.
*This Part Layout Plan Has Been Revised On The Basis Of Feasibility (Discussion With E.E. N.K.-2) Received From E.E. N. K.-2 Vide His Letter No.105/ PY-1 /02 On Dated:11.1.18.
*This Part Layout Plan Has Been Revised On The Basis Of Information Received From E.E. C.D.-2 Vide His Letter No.300/ Ba-3 /14 On Dated:03.02.18. And Executive Enginee Has Been Also Informed With The Following Information...
*जनपद बाराबंकी में उक्त भूखण्डों के अतिरिक्त कोई अन्य भूमि रिक्त नहीं है, जिसपर प्रधानमंत्री आवास योजना के क्रियान्वयन के फलस्वरूप आने वाला भूमि का मूल्य भारित किया जा सके। यहां यह भी उल्लेखनीय है कि उक्त प्रस्तावित दो भूखण्डों में से बड़े भूखण्ड (क्षेत्रफल लगभग 5000 वर्ग मी०) में फील्डअप स्वॉयल (लगभग 4.0 मी०) है, जिस कारण से उक्त भूखण्ड में जो भी भवन निर्मित किए जायेंगे, में मृदा परीक्षण की रिपोर्ट के आधार पर पाइल फाउन्डेशन का प्राविधान कराया जाना आवश्यक है। जिस कारण से भवनों की लागत बढ़ेगी। चूँकि प्रधानमंत्री आवास योजना में प्रस्तावित भवनों की लागत निर्धारित (4.50 लाख प्रति भवन) है, अतः भूमि का मूल्य तथा पाइल्ड फाउन्डेशन का अतिरिक्त व्यय परिषद पर भारित होगा। इस प्रकार बाराबंकी में उक्त प्रस्तावित भूखण्डों पर प्रधानमंत्री आवास योजना के अन्तर्गत भवन प्रस्तावित किये जाने पर परिषद को प्रतीय क्षति होगी।
*This Part Layout Plan Has Been finalized On The Basis Of Feasibility Received From E.E. C.D.-2 Vide His Letter No.472/ Ba-3 /23 On Dated:27.02.18.

Land Area	= 4980.00SQ.M.
House Type	= 29/ 60 (43 nos.)
DRG. NO.	APD/UN-3/PLOP/OBR-BBK/ CIR-3/CD-2/35/HC-12/04/18
DRG. TITLE	PROPOSED HOUSE TYPE (29 /60) AT SECTOR -5 OBRI YOJNA BARABANKI
PROJECT	OBRI YOJNA, BARABANKI
DATE : 14.03.18	
SCALE: 20 10 0 20 60	NORTH
Smita ARCH. ASSTT.	Smita 14.3.18
Rekha Dixit ASSTT. ARCH. PLANNER	Rekha
Arvind Arya ARCHITECT PLANNER	
A. K. Shukla CHIEF ARCH. PLANNER	14/8/18
Dheeraj Sahu AVAS AYUKT	