भारतीय गैर न्यायिक INDIA NON JUDICIAL

रु.5000 Rs.5000

पाँच हजार रुपये FIVE THOUSAND RUPEES

INDIA

उत्तर प्रदेश UTTAR PRADESH

B 415372

बैनामा

विक्रय	—	2,77,430/-
स्टाम्प	—	50,650/-
रजिस्ट्रेशन	—	27,800/-

लेखपत्र का संक्षिप्त विवरण

1. भूमि का प्रकार	—	कृषि
2. परगना व तहसील	—	मोहन लाल गंज
3. स्थित ग्राम	—	माजलगढ़ मजरा

[illegible]

[illegible]

[illegible]

भारतीय गैर न्यायिक INDIA NON JUDICIAL

रु.5000

पाँच हजार रुपये

Rs.5000

FIVE THOUSAND RUPEES

INDIA

उत्तर प्रदेश UTTAR PRADESH

B 415373

2

4. सम्पत्ति का विवरण : खसरा नं. 166/2 व 165/2 व 166/2 कुल रकबा 0.1216 अन्तर्गत सम्पत्ति नं. 163, 164/3, 164/4, 167/2 कुल रकबा 0.1216 हेक्टेयर।

5. [illegible] की ईकाई :

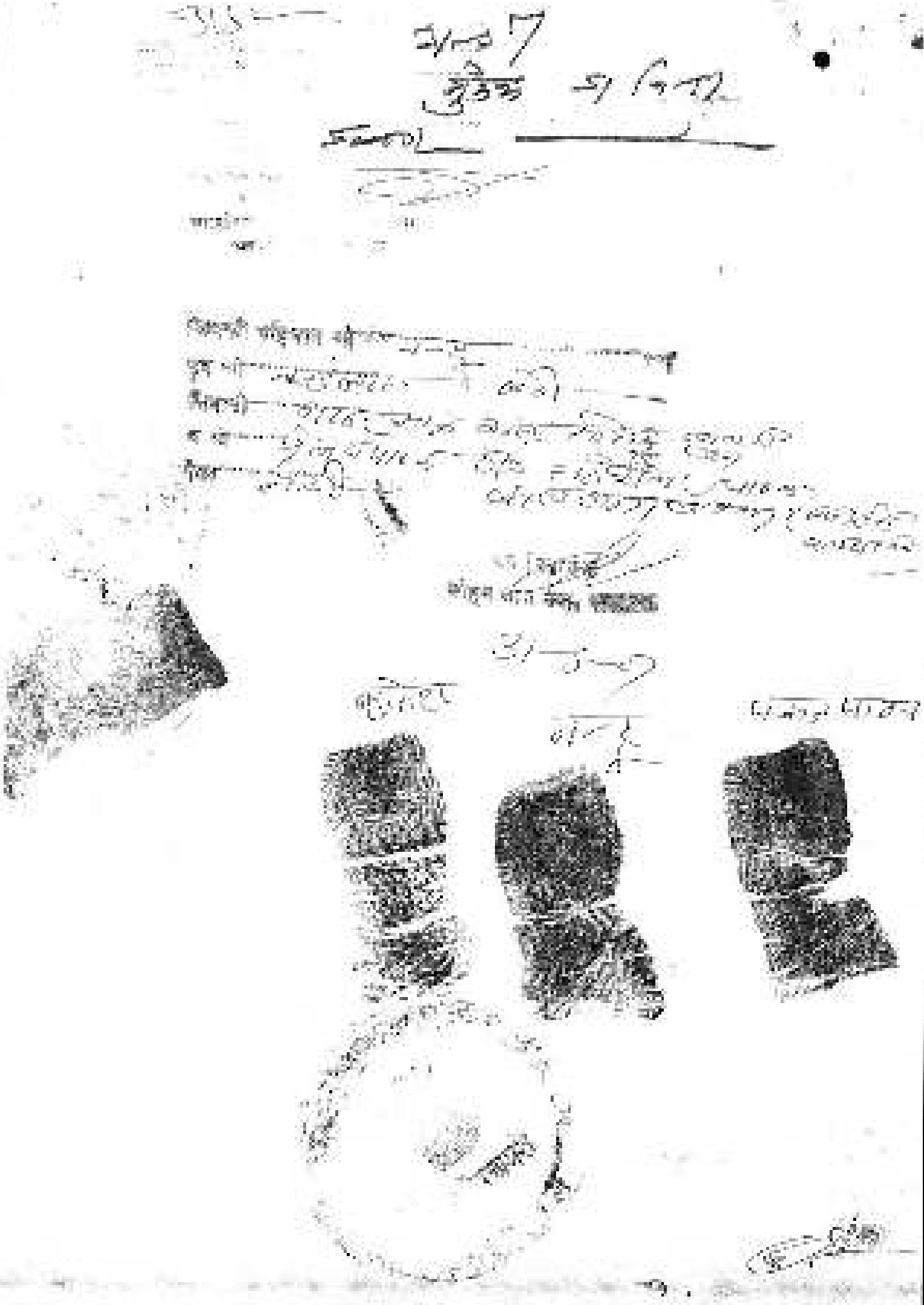

भारतीय गैर न्यायिक INDIA NON JUDICIAL

रु.5000

पाँच हजार रुपये

Rs.5000

FIVE THOUSAND RUPEES

INDIA

उत्तर प्रदेश UTTAR PRADESH

B 415374

6. [illegible] : रु० [illegible]
7. [illegible] : [illegible]
8. [illegible] : [illegible]
9. [illegible] : [illegible]
10. [illegible] : [illegible]

भारतीय गैर न्यायिक INDIA NON JUDICIAL

रु.5000 Rs.5000

पाँच हजार रुपये FIVE THOUSAND RUPEES

INDIA

उत्तर प्रदेश UTTAR PRADESH

E 415370

4

चौहद्दी खसरा नं० 165/2 व 185/3

पूरब	—	खसरा नं० 163
पश्चिम	—	खसरा नं० 162
उत्तर	—	खसरा नं० 164
दक्षिण	—	खसरा नं० 172

भारतीय गैर न्यायिक INDIA NON JUDICIAL

रु.5000 Rs.5000

पाँच हजार रुपये FIVE THOUSAND RUPEES

सत्यमेव जयते

INDIA

उत्तर प्रदेश UTTAR PRADESH

B 413333

बैनामा नम्बर 168/2

ग्राम — खसरा नं० 165

परगना — खसरा नं० 165

तहसील — खसरा नं० 157 व 164

जनपद — खसरा नं० 78

भारतीय गैर न्यायिक

भारत INDIA

रु. 500

FIVE HUNDRED RUPEES

पाँच सौ रुपये

Rs. 500

INDIA NON JUDICIAL

उत्तर प्रदेश UTTAR PRADESH

B 385516

6

प्रथम पक्ष की संख्या - 01
विक्रेता का विवरण
नाम [illegible]
पुत्र [illegible]
निवासीगण [illegible]
ग्राम व पोस्ट [illegible]
जिला [illegible]

द्वितीय पक्ष की संख्या - 01
क्रेता का विवरण
मुकेश
पुत्र - [illegible]
निवासी - [illegible]
[illegible]
ग्राम व जिला - [illegible]

भारतीय गैर न्यायिक

भारत INDIA

रु. 500 FIVE HUNDRED RUPEES

पाँच सौ रुपये Rs. 500

INDIA NON JUDICIAL

उत्तर प्रदेश UTTAR PRADESH

B 342519

विक्रय–पत्र

मनकि किशोर राम शंकर पुत्र जयाराम निवासी आ० – [illegible] खुर्द प०० व [illegible] मौहल्ला [illegible] जनपद [illegible] का हूँ [illegible]। मेरी आराजी [illegible] नं० 165/2 व 165/3 व 165/2 कुल रकबा 0.1175ह० [illegible] नं० 163, 164/1, 166/1, 167/2 कुल रकबा 0.1748ह० कुल मिलाकर रकबा 0.3175ह० स्थित ग्राम [illegible] तहसील परगना व जनपद – [illegible] जनपद [illegible] का मालिक काबिज व काबिज हूँ।

भारतीय गैर न्यायिक

भारत INDIA

रु. 500 FIVE HUNDRED RUPEES

पाँच सौ रुपये Rs. 500

INDIA NON JUDICIAL

उत्तर प्रदेश UTTAR PRADESH

B 342569

25 MAY 2021

0

[illegible] अधिनियम के विशेष [illegible] नाम सलामपीर नृसिंह के नाम से जाना है। उक्त भूमि विक्रेता की पैतृक सम्पत्ति है। जो कि [illegible] के समय भाग [illegible] विभाग से पास [illegible] है। और विक्रेता की बरासात प्राप्त हुई है। विक्रेता [illegible] अनुसूचित जाति के है। विक्रयपत्र भूमि पर कोई पक्ष नहीं तय [illegible] गयी है।

भारतीय गैर न्यायिक

भारत INDIA

रु. 500 FIVE HUNDRED RUPEES

पाँच सौ रुपये Rs. 500

INDIA NON JUDICIAL

उत्तर प्रदेश UTTAR PRADESH

3 245171

25 अप्रैल

विक्रीत भूमि सड़क से लगभग [illegible] मीटर [illegible] स्थित है। विक्रीत भूमि [illegible], [illegible], व [illegible] के किनारे स्थित नहीं है। विक्रीत भूमि और विक्रेता द्वारा के अन्तर्गत भूमि [illegible] भूमि है। जो खाली [illegible] हेतु [illegible] की जा रही है। उक्त भूमि हर प्रकार के [illegible] मार्ग [illegible], [illegible], [illegible], [illegible], [illegible] आदि से पूर्णतया पाक साफ है। विक्रेता विक्रय करने का पूर्ण वैधानिक अधिकार है विक्रेता को प्राप्त है। चूंकि हम लोगों को जरूरत की आवश्यकता है [illegible] रजामन्दी से लिए [illegible] के फलस्वरूप होरी हवास में उपरोक्त आराजी नापसी व फिरहसी का [illegible] मूल्य रुपये 2,77,420/- (रु0 दो लाख सत्तर हजार [illegible] सौ बीस मात्र) निर्धारित प्राप्त 1,38,710/- होती है। बयान [illegible] पुत्र जिन्दा निवासी मेजापुर मिठारी पोस्ट [illegible] जिला कोडरपुर को लिख कर दिया है। और कब्जा व स्वत्व मालिकाना जात की तसदीक से बना लिया अब उसके विरोध कोई दावा दारीकरन नहीं रहा यदि उक्त स्वत्व भूमि की दाखिल खारिज में अपना नाम करवा लें।

भारतीय गैर न्यायिक

भारत INDIA

रु. 500 FIVE HUNDRED RUPEES

पाँच सौ रुपये Rs. 500

INDIA NON JUDICIAL

उत्तर प्रदेश UTTAR PRADESH

15 MAY 2012

TRY LKO

हमारे पुत्रगण या मेरे वारिसान की तरफ से अब न है और न कभी वाकिफ न होगा। और आज किसी व्यक्ति की मदद्दारी या हकदारी या हकदारी से बिक्रेता के कुल पूरा या किसी तकलीफ के कारण से किसी भी तरह बिना या उल्लंघन न किसी, मिलिकियत या हकीयत बिक्रेता की कमाल न पड़ी जाए या अन्य किसी प्रकार से तकलीफ भूमि के फायदा विविध अथवा भार परिवार वालों को पेशी बनाम कुटुम्ब में बिक्रेता को हक व अधिकार होगा के पर अन्य प्राप्त किया गया कुल रुपया मय हर्जा-खर्चा नुकसान रहित हमारे व मेरे वारिसान व कायम मुकामान को प्राप्त अब व अखिल सम्पत्ति से खरीदार द्वारा बकाया कर देनदारियों को कोई मुकाम अब वह न होगा। और यदि आज की तारीख से बेचा तकलीफ को अधिकार होगा कि वह तकलीफ विक्रीत भूमि को समझ कानूनी अधिकारों से जाए अपने नाम दान कर दे किसी को कोई आपत्ति नहीं होगी। विक्रीत भूमि किसी राष्ट्रीय नहर, राजमार्ग पर स्थित नहीं है। विक्रीत भूमि ग्राम सुलतानपुर तह व जिला बाराबंकी अब से तकलीफ प्रापर्टी से अलग भूमि पर स्थित है। विक्रीत भूमि में कोई पेड़, कुआं या इमारत आदि नहीं है। इस भूमि पर मुकदमेबाजी नहीं है। विक्रीत भूमि ग्राम सुलतानपुर तह व जिला बाराबंकी में स्थित है। जो कि अपने रजिस्टर पर है आता है।

श्रीकान्त

भारतीय गैर न्यायिक

एक सौ रुपये

Rs. 100

रु. 100

ONE HUNDRED RUPEES

भारत INDIA

INDIA NON JUDICIAL

उत्तर प्रदेश UTTAR PRADESH

[illegible]

विक्रीत भूमि का कुल क्षेत्र 0.117 है। जोकि [illegible] सर्किल रेट के मुताबिक मूल्य रू0 450000/00 [illegible] है। जो दर से निर्धारित [illegible] के हिसाब से विक्रीत भूमि की कुल बाजार लागत 52,850 है। उक्त मूल्य लागत से अधिक है। अतिरिक्त विक्रय मूल्य पर नियमानुसार [illegible] की दर से रू0 [illegible]/- [illegible] स्टाम्प शुल्क लिये जा रहे है। इसके [illegible] के अन्य पूर्व में कोई प्रकरण लम्बित अथवा न्यायालय नहीं किया गया है उक्त भूमि पर किसी प्रकार का निर्माण नहीं है। विक्रेता व क्रेता का स्थायी पता उपरोक्तानुसार है। विक्रीत भूमि [illegible] विभाग [illegible] किसी भी योजना में अधिग्रहीत नहीं की गई है।

भारतीय गैर न्यायिक

एक सौ रुपये

Rs. 100

ONE HUNDRED RUPEES

रु. 100

भारत INDIA

INDIA NON JUDICIAL

उत्तर प्रदेश UTTAR PRADESH

2

[illegible] नेपाल [illegible] खुद [illegible] हमराहान बिना [illegible] और [illegible] व [illegible] निष्पादित [illegible] रहे और [illegible] में [illegible] अपने हस्ताक्षर [illegible] निष्पादन किया।

भारतीय गैर न्यायिक

एक सौ रुपये

Rs. 100

रु. 100

ONE HUNDRED RUPEES

भारत INDIA

INDIA NON JUDICIAL

उत्तर प्रदेश UTTAR PRADESH

2

विवरण भूमि विक्रयशुदा

आराजी खसरा नं0 185/2 व 185/3 व 168/2 कुल रकबा C.1780 तदनुसार प्रस्तावित नं0 182, 184/3, 185/3, 187/2 कुल रकबा C.1210 कुल विक्रीत रकबा 0.1710 स्थित ग्राम नाहरमऊ कला परगना व तहसील मोहन लाल गंज जनपद लखनऊ

तफ्सील वसूलयाबी जरसतन

मुल्क निर्धारित मूल्य 2,77,400/- [illegible] श्री [illegible] निलामी [illegible] दिनांक 31/08/[illegible] [illegible] द्वारा [illegible] किसी भी [illegible] निर्धारित अवधि में सम्मिलित [illegible] नहीं [illegible]।

[illegible]

दिनांक : 31.08.2007

(ए. [illegible])

[illegible]

निर्धारित की गणना के लिए

[illegible]

[illegible]

[illegible]

[illegible]

[illegible]

[illegible]

[illegible]

[illegible]

[illegible]

(श्री [illegible])

[illegible]

रजिस्ट्रेशन अधिनियम - 1908 की धारा 32 - ए, के अनुपालन हेतु

फिंगर प्रिन्ट्स

प्रस्तुतकर्ता/विक्रेता का नाम व पता: .....

.....

बायें हाथ की अंगुलियों के निशान :-

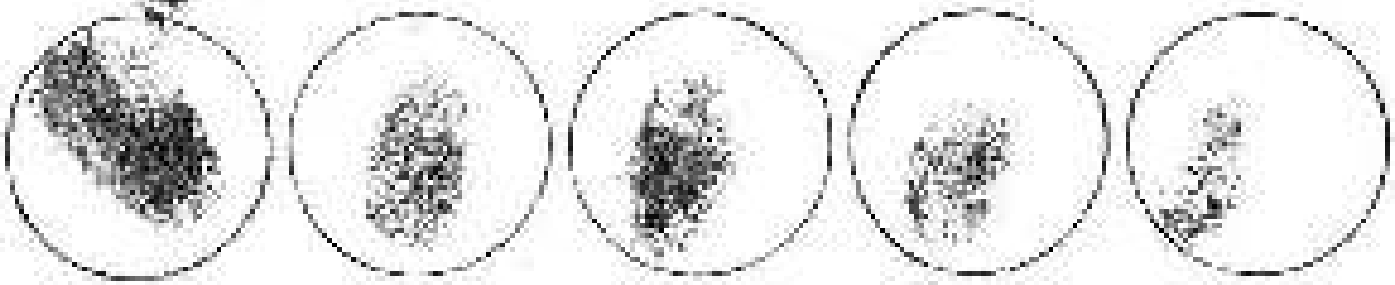

(दाहिने हाथ की अंगुलियों के निशान :-

प्रस्तुतकर्ता/विक्रेता के हस्ताक्षर

क्रेता/क्रेतागण का नाम व पता: .....

.....

बायें हाथ की अंगुलियों के निशान :-

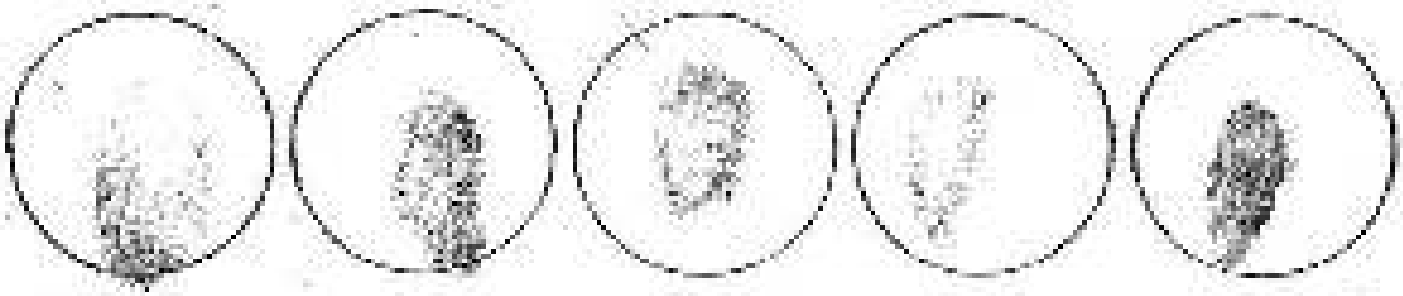

दाहिने हाथ की अंगुलियों के निशान :-

क्रेता/क्रेतागण के हस्ताक्षर

[illegible]

[illegible]

[illegible]

[illegible]

[illegible]

[illegible]