

**SUPERIMPOSED
KHASRA PLAN**

**Yamuna
Expressway**

**30 M WIDE SERVICE
ROAD**

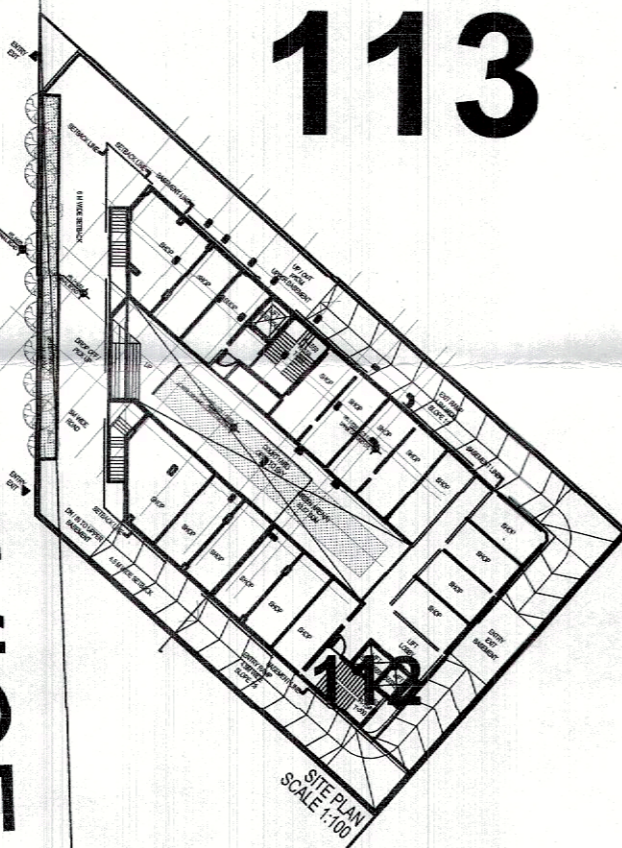

113

114

115

112

NO.	NAME	NAME	DESCRIPTION OF THE REVISIONS

31/12/25
अर्चना



- 1- मानचित्र जिस प्रयोजन के लिए स्वीकृत कराया गया है उसी प्रयोग में लाया जाएगा।
- 2- मानचित्र संबंधित शर्त विवाद की जिम्मेदारी पंजी की रख की होगी।
- 3- मानचित्र निर्माण स्वतंत्र पर ही रखा होगा।
- 4- निर्माण कार्य पूर्ण होने की तला में संपूर्ण प्रमाण पत्र देना अनिवार्य होगा।
- 5- नक्शे की सहीकती मात्र तीन वर्षों के लिए है। समय विस्तार के लिए अलग से आवेदन करना होगा।
- 6- परत निर्माण करने समय प्रकल्प रोधी मानकों का पालन करना अनिवार्य होगा।
- 7- जयदेव की व्यवस्था तथा अन्य शासकीय/विधानों का समय-समय पर निगरान करना अनिवार्य होगा।
- 8- पूर्ण व्यवस्था का वर्षों का पानी, सीवर, एवं नदी के तटों का विस्तार प्रकल्प के अनुसार समीपवर्ती नाला/सीवर में प्रदूषण नहीं करके करेगा।
- 9- यदि किसी अनिश्चित के अंतर्गत लागू मास्टप्लान के द्वारा पूरे उपखण्ड का अन्य किसी विधिगत प्रयोजन हेतु निर्धारित न किया गया हो।
- 10- चाहेतीस सती विद्युतों का पालन न करने की जगहों में स्वीकृति स्वतः ही निरस्त हो जायेगी जिसकी स्वतः विद्युत पंजी की रख की होगी।

Jr. Engineer
Zila Panchayat
Gautam Buddha Nagar

Engineer
Zila Panchayat
Gautam Buddha Nagar

Engineer
Zila Panchayat
Gautam Buddha Nagar

OWNER SIGN & STAMP

Uniwest Infratech Pvt. Ltd.
Authorizatory

ARCHITECT SIGN & STAMP

ALI RAZA
B.Arch, M.Arch
CA/2018/100894

PROJECT:
UNIWEST AERO HUB
Khasra No. 112, Village Mirzapur,
Yamuna Expressway, Gautam Buddha
Nagar U.P. - 203201

CLIENT:
UNIWEST INFRA TECH PVT LTD

PROJECT ARCHITECTS:
HOME DESIGN HUB
TAIMOOR NAGAR NEW FRIENDS COLONY
NEW DELHI
TEL: + 917017988648, +91682491867
DELHI-LUCKNOW-MEERUT

DRAWING TITLE:
SUPERIMPOSED SHAJRA PLAN

DIRECTION:
STAGE: Drawing No: UAH-08 Current Revision: R0

Start Date: Issue Date: Last saved Date: 17.01.2025

Project Code: MRL
Bldng/Block: MASTER PLAN
Floor:

RELEASE PURPOSE: SUBMISSION

File path: C:\Users\pooja\Desktop\Project\UAH-08\UAH-08.dwg