

अतिरिक्त अचिर खण्ड

गाम - मुगलपुर उर्फ आगवानपुर मुं०

पर. व. ल. थ. जिला - मुरादाबाद

बाबत चक्रवर्ती १३७६ फ०

अनुसार १६७१-७२ ई०

वेमाना :- १६" २ १ मील

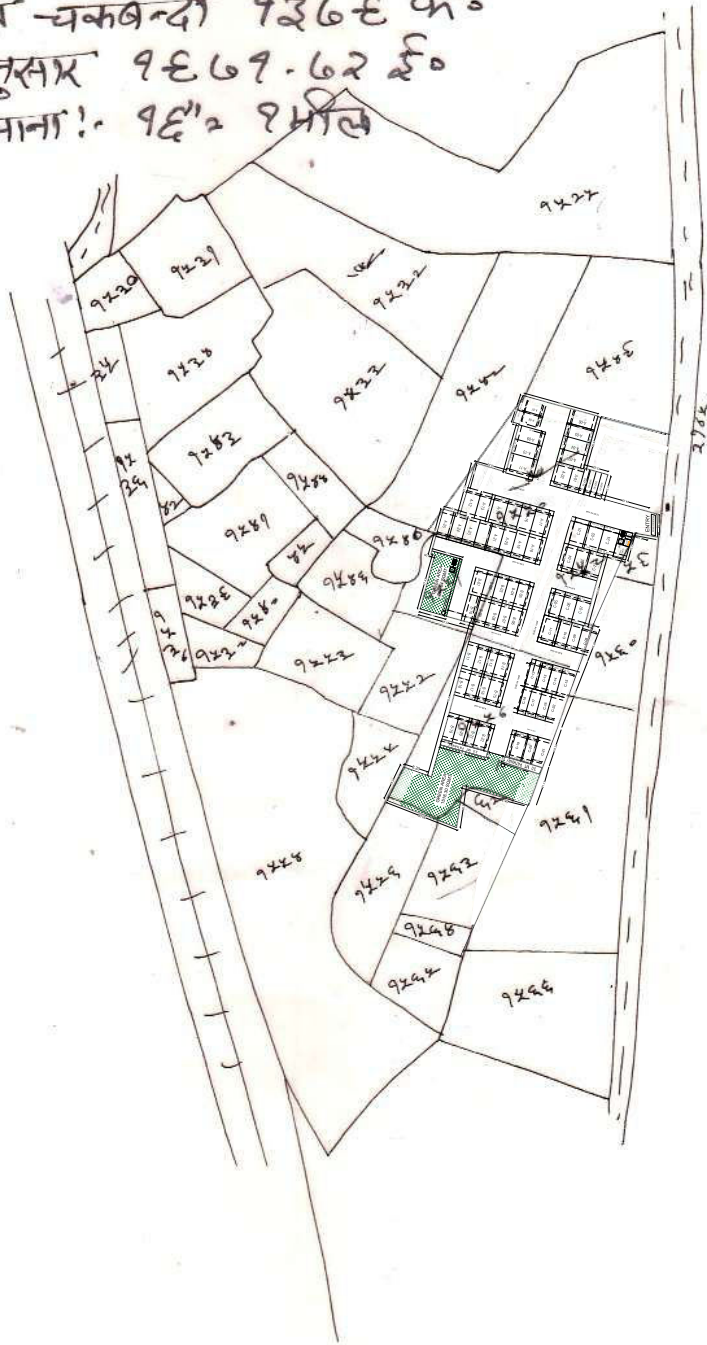

प्रार्थना पत्र की क्रम संख्या 13694 (iii)
 प्रार्थना पत्र की दिनांक 25/02/2023
 आवेदक का नाम सरफरोख खान साहब
 कोर्ट/स्ट. नं. संख्या 13/00
 शहर/फोर्ट का नाम 20 लागाभागा
 तैयारी का दिनांक 25/02/2023
 जारी का दिनांक 25/02/2023
 अतिरिक्त अचिर खण्ड
 जिला मुरादाबाद

अतिरिक्त अचिर खण्ड
 राजस्व अधिकारी
 मुरादाबाद
 25/02/2023

SARA ENCLAVE

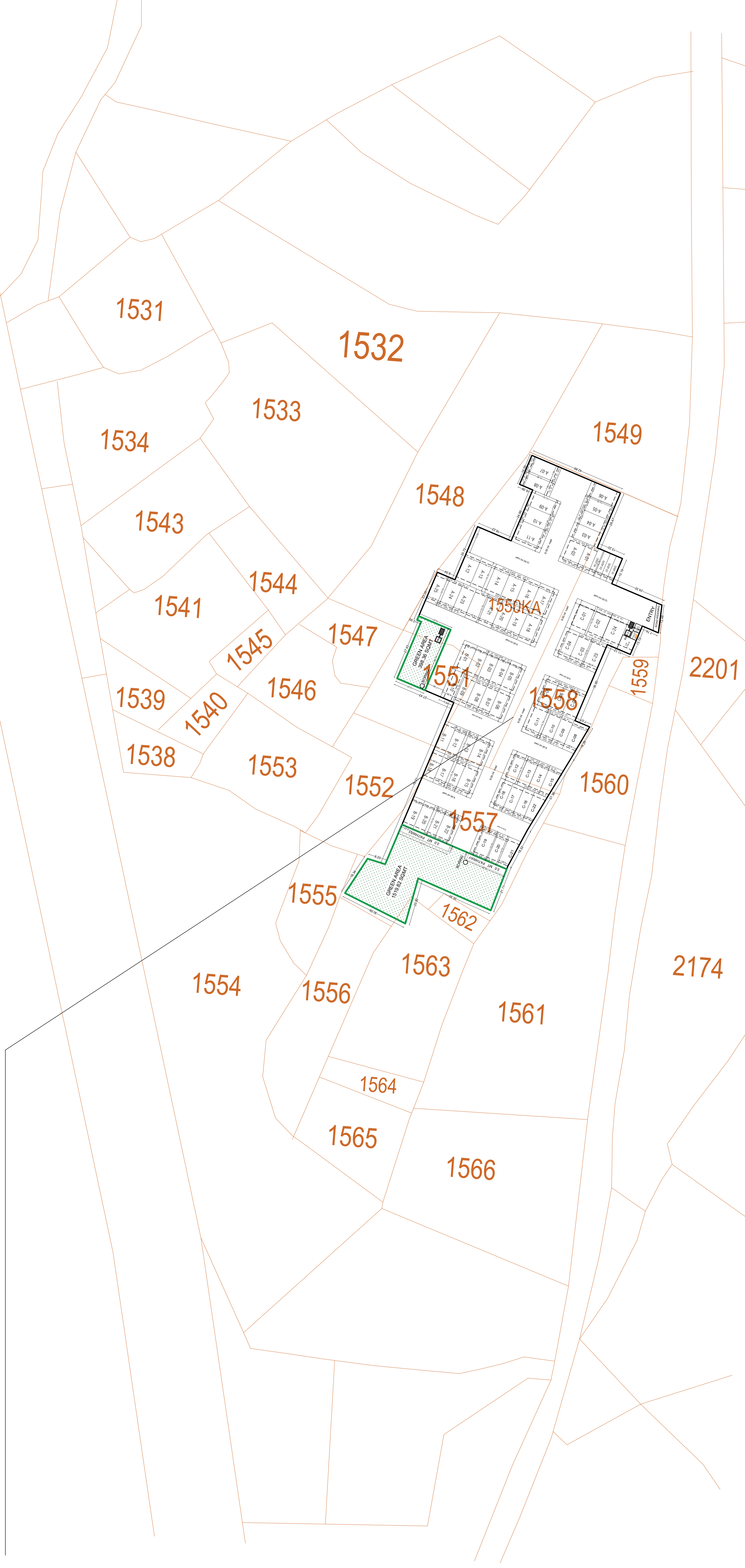

SAJRA PLAN (N.T.S.)

PROJECT ---

ARCHITECT NAME & SIGN

PROPOSED RESIDENTIAL LAYOUT PLAN FOR--

M/S SARA ENCLAVE THR. PARTNERS MR DHARAM KHURANA S/O KISHAN CHAND MR ABDUL ZUBAIR S/O MR FARAHIM AHAMAD & OTHERS

SITE AT :- GATA NO.-1550 KA,1557,1551,1558,1563, VILLAGE- MUGHALPUR URF AGHWANPUR MUSTEHKAM TEHSIL & DISTT. MORADABAD

M/S ENARCH DESIGNERS
consultant - Architect - **Jaswant Singh**
(M.Arch)

office -- jigar colony road, opp. poultry farm ,
Moradabad PH.NO. - 9837313291,
COA NO. = CA/2004/34670

